



Gobierno **Bolivariano**
de Venezuela

Ministerio del Poder Popular
para la **Salud**

Anuario

Anuario
de Morbilidad
2010

2010





Gobierno **Bolivariano**
de Venezuela

Ministerio del Poder Popular
para la **Salud**

DRA. EUGENIA SADER CASTELLANOS

MINISTRA

DRA. MIRIAN MORALES

VICEMISTRA DE REDES DE SALUD COLECTIVA

DR. JOSÉ MANUEL GARCIA

DIRECTOR GENERAL DE EPIDEMIOLOGÍA

DRA. FÁTIMA GARRIDO

DIRECTORA DE VIGILANCIA EPIDEMIOLÓGICA

PRESENTACIÓN

El Ministerio del Poder Popular para la Salud, a través de la Dirección General de Epidemiología y la Dirección de Vigilancia Epidemiológica, como parte de sus competencias, orientadas a desarrollar y dirigir el Sistema Nacional de Vigilancia Epidemiológica, así como velar por la recolección sistemática de datos, su procesamiento y análisis con la finalidad de elaborar los perfiles epidemiológicos y las estadísticas respectivas a nivel nacional, tiene el agrado de presentar el Anuario de Morbilidad de la República Bolivariana de Venezuela, edición año 2010.

En el ámbito de la Salud Pública, es indispensable disponer de información epidemiológica oportuna y confiable para la toma de decisiones. Esta información es la base para la distribución estratégica de recursos materiales y humanos, elementos fundamentales para la planeación de proyectos de prevención y control, así como de su evaluación. Con la información general presentada en este anuario, se conocerá el panorama epidemiológico del país, y será útil para conformar un marco de referencia para la mejor interpretación de los fenómenos de salud–enfermedad, por parte de aquellos quienes tienen la responsabilidad de la toma de decisiones.

Es también propósito de la presentación de este anuario, mantener actualizada la información epidemiológica nacional, su difusión, promoción de su uso y simultáneamente mejorar su calidad, contribuyendo igualmente a fortalecer el sistema nacional de información y fomento de la cultura estadística.

El grupo de enfermedades que se presentan, son de interés para la salud pública nacional, por las repercusiones que tienen para la población, basados en la magnitud, trascendencia y vulnerabilidad. Las mismas están contenidas en los instrumentos de registro del sistema de Vigilancia Epidemiológica Nacional. Algunas de ellas están sujetas a estricta Vigilancia Epidemiológica, e incluso para algunas existen subsistemas especializados que permiten profundizar en su detección.

La información que se presenta en el presente anuario corresponde a la consolidación de la información generada por los 13.092 establecimientos de salud que conforman las unidades de notificación del Sistema de Vigilancia Epidemiológica Nacional, referente a las actividades médico asistenciales que se originan en los establecimientos de salud y la cual corresponde al instrumento EPI-15. Estas unidades incluyen los establecimientos de la Misión Barrio Adentro, los cuales representan el 66.58% (n=8.717); del total de las unidades notificantes, registrándose un incremento porcentual de las mismas del 6.89% en el número de estas unidades, en relación al año 2009. Los datos generados fueron revisados y validados.

El anuario de Morbilidad se organiza en 3 grandes áreas. La primera corresponde al perfil del nivel nacional, en el cual se presentan los datos consolidados de la siguiente forma: un primer cuadro conteniendo la morbilidad registrada por enfermedades y sistemas y aparatos, mostrando el número de casos que generaron consultas, de acuerdo a si el mismo se realizó por primera vez (columna identificada como P), si es un diagnóstico al que se le está haciendo seguimiento clínico (columna identificada S), o si el diagnóstico fue un hallazgo de la consulta y no fue el motivo que originó la misma (columna identificada X). Un segundo cuadro, mostrando las 25 primeras causas de consulta, El tercer cuadro corresponde a la morbilidad registrada por sistema y aparato, de acuerdo al número de diagnósticos, la tasa de morbilidad, el porcentaje y

la concentración, un cuarto cuadro presenta la distribución de los diagnósticos para cada uno de los aparatos y sistemas y por último la morbilidad agrupada por Síndrome (Febril Eruptivo, Febril Hemorrágico, Febril Ictérico, Respiratorio, Gastrointestinal, Neurológico, Febril con Linfadenopatía. La segunda área corresponde a la presentación de la morbilidad por Entidad Federal siguiendo el mismo esquema que el utilizado para el nivel nacional. Una tercera que corresponde a las Enfermedades de Notificación Obligatoria Venezuela y todos los estados con sus respectivas tasas.

Dirección de Vigilancia Epidemiológica

ÍNDICE

	Página
Estructura Organizativa de la Dirección de Vigilancia Epidemiológica.....	24
Comentarios.....	25-38
<hr/>	
VENEZUELA	
<hr/>	
Morbilidad Registrada por Enfermedades, Aparatos y Sistemas, 2010.....	39-42
Morbilidad Registrada Red Ambulatoria. Informe EPI 15, 2010.....	43
Morbilidad registrada por Sistemas y Aparatos, 2010.....	44
Morbilidad registrada por Enfermedades Infecciosas y Parasitarias, 2010.....	45
Morbilidad registrada por Enfermedades del Sistema Respiratorio, 2010.....	46
Morbilidad registrada por Enfermedades del Sistema Digestivo, 2010.....	46
Morbilidad registrada por Traumatismo y Envenenamiento, 2010.....	46
Causas Externas de Morbilidad, 2010.....	47
Morbilidad registrada por Síntomas Signos y Hallazgo Anormales, 2010.....	47
Morbilidad registrada por Agrupada según Síndrome Febril Eruptivo, 2010.....	47
Morbilidad registrada por Agrupada según Síndrome Febril Hemorrágico, 2010.	48
Morbilidad registrada Agrupada según Síndrome Febril Ictérico, 2010.....	48
Morbilidad registrada Agrupada según Síndrome Respiratorios, 2010.....	48
Morbilidad registrada Agrupada según Síndrome Gastrointestinal, 2010.....	49
Morbilidad registrada Agrupada según Síndrome Neurológico, 2010.....	49
Morbilidad registrada Agrupada según Síndrome Febril Linfadenopatía, 2010.	49
<hr/>	
AMAZONAS	
<hr/>	
Morbilidad Registrada por Enfermedades, Aparatos y Sistemas, 2010.....	50-53
Morbilidad Registrada Red Ambulatoria. Informe EPI 15, 2010.....	54

Morbilidad registrada por Sistemas y Aparatos, 2010.....	55
Morbilidad registrada por Enfermedades Infecciosas y Parasitarias, 2010.....	356
Morbilidad registrada por Enfermedades del Sistema Respiratorio, 2010.....	57
Morbilidad registrada por Enfermedades del Sistema Digestivo, 2010.....	57
Morbilidad registrada por Traumatismo y Envenenamiento, 2010.....	57
Causas Externas de Morbilidad, 2010.....	58
Morbilidad registrada por Síntomas Signos y Hallazgo Anormales, 2010.....	58
Morbilidad registrada por Agrupada según Síndrome Febril Eruptivo, 2010.....	58
Morbilidad registrada por Agrupada según Síndrome Febril Hemorrágico, 2010.....	58
Morbilidad registrada Agrupada según Síndrome Febril Ictérico, 2010.....	59
Morbilidad registrada Agrupada según Síndrome Respiratorios, 2010.....	59
Morbilidad registrada Agrupada según Síndrome Gastrointestinal, 2010.....	59
Morbilidad registrada Agrupada según Síndrome Neurológico, 2010.....	60
Morbilidad registrada Agrupada según Síndrome Febril Linfadenopatía, 2010.....	60

ANZOÁTEGUI

Morbilidad Registrada por Enfermedades, Aparatos y Sistemas, 2010.....	61-64
Morbilidad Registrada Red Ambulatoria. Informe EPI 15, 2010.....	65
Morbilidad registrada por Sistemas y Aparatos, 2010.....	66
Morbilidad registrada por Enfermedades Infecciosas y Parasitarias, 2010.....	67
Morbilidad registrada por Enfermedades del Sistema Respiratorio, 2010.....	68
Morbilidad registrada por Enfermedades del Sistema Digestivo, 2010.....	68
Morbilidad registrada por Traumatismo y Envenenamiento, 2010.....	68
Causas Externas de Morbilidad, 2010.....	69
Morbilidad registrada por Síntomas Signos y Hallazgo Anormales, 2010.....	69

Morbilidad registrada por Agrupada según Síndrome Febril Eruptivo, 2010.....	69
Morbilidad registrada por Agrupada según Síndrome Febril Hemorrágico, 2010.	69
Morbilidad registrada Agrupada según Síndrome Febril Ictérico, 2010.....	70
Morbilidad registrada Agrupada según Síndrome Respiratorios, 2010.....	70
Morbilidad registrada Agrupada según Síndrome Gastrointestinal, 2010.....	70
Morbilidad registrada Agrupada según Síndrome Neurológico, 2010.....	71
Morbilidad registrada Agrupada según Síndrome Febril Linfadenopatía, 2010.	71

APURE

Morbilidad Registrada por Enfermedades, Aparatos y Sistemas, 2010.....	72-75
Morbilidad Registrada Red Ambulatoria. Informe EPI 15, 2010.....	76
Morbilidad registrada por Sistemas y Aparatos, 2010.....	77
Morbilidad registrada por Enfermedades Infecciosas y Parasitarias, 2010.....	78
Morbilidad registrada por Enfermedades del Sistema Respiratorio, 2010.....	79
Morbilidad registrada por Enfermedades del Sistema Digestivo, 2010.....	79
Morbilidad registrada por Traumatismo y Envenenamiento, 2010.....	79
Causas Externas de Morbilidad, 2010.....	80
Morbilidad registrada por Síntomas Signos y Hallazgo Anormales, 2010.....	80
Morbilidad registrada por Agrupada según Síndrome Febril Eruptivo, 2010.....	80
Morbilidad registrada por Agrupada según Síndrome Febril Hemorrágico, 2010.	80
Morbilidad registrada Agrupada según Síndrome Febril Ictérico, 2010.....	81
Morbilidad registrada Agrupada según Síndrome Respiratorios, 2010.....	81
Morbilidad registrada Agrupada según Síndrome Gastrointestinal, 2010.....	81
Morbilidad registrada Agrupada según Síndrome Neurológico, 2010.....	82
Morbilidad registrada Agrupada según Síndrome Febril Linfadenopatía, 2010.	82

ARAGUA

Morbilidad Registrada por Enfermedades, Aparatos y Sistemas, 2010.....	83-86
Morbilidad Registrada Red Ambulatoria. Informe EPI 15, 2010.....	87
Morbilidad registrada por Sistemas y Aparatos, 2010.....	88
Morbilidad registrada por Enfermedades Infecciosas y Parasitarias, 2010.....	89
Morbilidad registrada por Enfermedades del Sistema Respiratorio, 2010.....	90
Morbilidad registrada por Enfermedades del Sistema Digestivo, 2010.....	90
Morbilidad registrada por Traumatismo y Envenenamiento, 2010.....	90
Causas Externas de Morbilidad, 2010.....	91
Morbilidad registrada por Síntomas Signos y Hallazgo Anormales, 2010.....	91
Morbilidad registrada por Agrupada según Síndrome Febril Eruptivo, 2010.....	91
Morbilidad registrada por Agrupada según Síndrome Febril Hemorrágico, 2010.....	91
Morbilidad registrada Agrupada según Síndrome Febril Ictérico, 2010.....	92
Morbilidad registrada Agrupada según Síndrome Respiratorios, 2010.....	92
Morbilidad registrada Agrupada según Síndrome Gastrointestinal, 2010.....	92
Morbilidad registrada Agrupada según Síndrome Neurológico, 2010.....	93
Morbilidad registrada Agrupada según Síndrome Febril Linfadenopatía, 2010.....	93

BARINAS

Morbilidad Registrada por Enfermedades, Aparatos y Sistemas, 2010.....	94-97
Morbilidad Registrada Red Ambulatoria. Informe EPI 15, 2010.....	98
Morbilidad registrada por Sistemas y Aparatos, 2010.....	99
Morbilidad registrada por Enfermedades Infecciosas y Parasitarias, 2010.....	100
Morbilidad registrada por Enfermedades del Sistema Respiratorio, 2010.....	101
Morbilidad registrada por Enfermedades del Sistema Digestivo, 2010.....	101

Morbilidad registrada por Traumatismo y Envenenamiento, 2010.....	101
Causas Externas de Morbilidad, 2010.....	102
Morbilidad registrada por Síntomas Signos y Hallazgo Anormales, 2010.....	102
Morbilidad registrada por Agrupada según Síndrome Febril Eruptivo, 2010.....	102
Morbilidad registrada por Agrupada según Síndrome Febril Hemorrágico, 2010.	102
Morbilidad registrada Agrupada según Síndrome Febril Ictérico, 2010.....	103
Morbilidad registrada Agrupada según Síndrome Respiratorios, 2010.....	103
Morbilidad registrada Agrupada según Síndrome Gastrointestinal, 2010.....	103
Morbilidad registrada Agrupada según Síndrome Neurológico, 2010.....	104
Morbilidad registrada Agrupada según Síndrome Febril Linfadenopatía, 2010.	104

BOLÍVAR

Morbilidad Registrada por Enfermedades, Aparatos y Sistemas, 2010.....	105-108
Morbilidad Registrada Red Ambulatoria. Informe EPI 15, 2010.....	109
Morbilidad registrada por Sistemas y Aparatos, 2010.....	110
Morbilidad registrada por Enfermedades Infecciosas y Parasitarias, 2010.....	111
Morbilidad registrada por Enfermedades del Sistema Respiratorio, 2010.....	112
Morbilidad registrada por Enfermedades del Sistema Digestivo, 2010.....	112
Morbilidad registrada por Traumatismo y Envenenamiento, 2010.....	112
Causas Externas de Morbilidad, 2010.....	113
Morbilidad registrada por Síntomas Signos y Hallazgo Anormales, 2010.....	113
Morbilidad registrada por Agrupada según Síndrome Febril Eruptivo, 2010.....	113
Morbilidad registrada por Agrupada según Síndrome Febril Hemorrágico, 2010.	113
Morbilidad registrada Agrupada según Síndrome Febril Ictérico, 2010.....	114
Morbilidad registrada Agrupada según Síndrome Respiratorios, 2010.....	114

Morbilidad registrada Agrupada según Síndrome Gastrointestinal, 2010.....	114
Morbilidad registrada Agrupada según Síndrome Neurológico, 2010.....	115
Morbilidad registrada Agrupada según Síndrome Febril Linfadenopatía, 2010.	115

CARABOBO

Morbilidad Registrada por Enfermedades, Aparatos y Sistemas, 2010.....	116-119
Morbilidad Registrada Red Ambulatoria. Informe EPI 15, 2010.....	120
Morbilidad registrada por Sistemas y Aparatos, 2010.....	121
Morbilidad registrada por Enfermedades Infecciosas y Parasitarias, 2010.....	122
Morbilidad registrada por Enfermedades del Sistema Respiratorio, 2010.....	123
Morbilidad registrada por Enfermedades del Sistema Digestivo, 2010.....	123
Morbilidad registrada por Traumatismo y Envenenamiento, 2010.....	123
Causas Externas de Morbilidad, 2010.....	124
Morbilidad registrada por Síntomas Signos y Hallazgo Anormales, 2010.....	124
Morbilidad registrada por Agrupada según Síndrome Febril Eruptivo, 2010.....	124
Morbilidad registrada por Agrupada según Síndrome Febril Hemorrágico, 2010.	124
Morbilidad registrada Agrupada según Síndrome Febril Ictérico, 2010.....	125
Morbilidad registrada Agrupada según Síndrome Respiratorios, 2010.....	125
Morbilidad registrada Agrupada según Síndrome Gastrointestinal, 2010.....	125
Morbilidad registrada Agrupada según Síndrome Neurológico, 2010.....	126
Morbilidad registrada Agrupada según Síndrome Febril Linfadenopatía, 2010.	126

COJEDES

Morbilidad Registrada por Enfermedades, Aparatos y Sistemas, 2010.....	127-130
Morbilidad Registrada Red Ambulatoria. Informe EPI 15, 2010.....	131
Morbilidad registrada por Sistemas y Aparatos, 2010.....	132

Morbilidad registrada por Enfermedades Infecciosas y Parasitarias, 2010.....	133
Morbilidad registrada por Enfermedades del Sistema Respiratorio, 2010.....	134
Morbilidad registrada por Enfermedades del Sistema Digestivo, 2010.....	134
Morbilidad registrada por Traumatismo y Envenenamiento, 2010.....	134
Causas Externas de Morbilidad, 2010.....	135
Morbilidad registrada por Síntomas Signos y Hallazgo Anormales, 2010.....	135
Morbilidad registrada por Agrupada según Síndrome Febril Eruptivo, 2010.....	135
Morbilidad registrada por Agrupada según Síndrome Febril Hemorrágico, 2010.	135
Morbilidad registrada Agrupada según Síndrome Febril Ictérico, 2010.....	136
Morbilidad registrada Agrupada según Síndrome Respiratorios, 2010.....	136
Morbilidad registrada Agrupada según Síndrome Gastrointestinal, 2010.....	136
Morbilidad registrada Agrupada según Síndrome Neurológico, 2010.....	137
Morbilidad registrada Agrupada según Síndrome Febril Linfadenopatía, 2010.	137

DELTA AMACURO

Morbilidad Registrada por Enfermedades, Aparatos y Sistemas, 2010.....	138-141
Morbilidad Registrada Red Ambulatoria. Informe EPI 15, 2010.....	142
Morbilidad registrada por Sistemas y Aparatos, 2010.....	143
Morbilidad registrada por Enfermedades Infecciosas y Parasitarias, 2010.....	144
Morbilidad registrada por Enfermedades del Sistema Respiratorio, 2010.....	145
Morbilidad registrada por Enfermedades del Sistema Digestivo, 2010.....	145
Morbilidad registrada por Traumatismo y Envenenamiento, 2010.....	145
Causas Externas de Morbilidad, 2010.....	146
Morbilidad registrada por Síntomas Signos y Hallazgo Anormales, 2010.....	146
Morbilidad registrada por Agrupada según Síndrome Febril Eruptivo, 2010.....	146

Morbilidad registrada por Agrupada según Síndrome Febril Hemorrágico, 2010.	146
Morbilidad registrada Agrupada según Síndrome Febril Ictérico, 2010.....	147
Morbilidad registrada Agrupada según Síndrome Respiratorios, 2010.....	147
Morbilidad registrada Agrupada según Síndrome Gastrointestinal, 2010.....	147
Morbilidad registrada Agrupada según Síndrome Neurológico, 2010.....	148
Morbilidad registrada Agrupada según Síndrome Febril Linfadenopatía, 2010.	148

DISTRITO CAPITAL

Morbilidad Registrada por Enfermedades, Aparatos y Sistemas, 2010.....	149-152
Morbilidad Registrada Red Ambulatoria. Informe EPI 15, 2010.....	153
Morbilidad registrada por Sistemas y Aparatos, 2010.....	154
Morbilidad registrada por Enfermedades Infecciosas y Parasitarias, 2010.....	155
Morbilidad registrada por Enfermedades del Sistema Respiratorio, 2010.....	156
Morbilidad registrada por Enfermedades del Sistema Digestivo, 2010.....	156
Morbilidad registrada por Traumatismo y Envenenamiento, 2010.....	156
Causas Externas de Morbilidad, 2010.....	157
Morbilidad registrada por Síntomas Signos y Hallazgo Anormales, 2010.....	157
Morbilidad registrada por Agrupada según Síndrome Febril Eruptivo, 2010.....	157
Morbilidad registrada por Agrupada según Síndrome Febril Hemorrágico, 2010.	157
Morbilidad registrada Agrupada según Síndrome Febril Ictérico, 2010.....	158
Morbilidad registrada Agrupada según Síndrome Respiratorios, 2010.....	158
Morbilidad registrada Agrupada según Síndrome Gastrointestinal, 2010.....	158
Morbilidad registrada Agrupada según Síndrome Neurológico, 2010.....	159
Morbilidad registrada Agrupada según Síndrome Febril Linfadenopatía, 2010.	159

FALCÓN

Morbilidad Registrada por Enfermedades, Aparatos y Sistemas, 2010.....	160-163
Morbilidad Registrada Red Ambulatoria. Informe EPI 15, 2010.....	164
Morbilidad registrada por Sistemas y Aparatos, 2010.....	165
Morbilidad registrada por Enfermedades Infecciosas y Parasitarias, 2010.....	166
Morbilidad registrada por Enfermedades del Sistema Respiratorio, 2010.....	167
Morbilidad registrada por Enfermedades del Sistema Digestivo, 2010.....	167
Morbilidad registrada por Traumatismo y Envenenamiento, 2010.....	167
Causas Externas de Morbilidad, 2010.....	168
Morbilidad registrada por Síntomas Signos y Hallazgo Anormales, 2010.....	168
Morbilidad registrada por Agrupada según Síndrome Febril Eruptivo, 2010.....	168
Morbilidad registrada por Agrupada según Síndrome Febril Hemorrágico, 2010.....	168
Morbilidad registrada Agrupada según Síndrome Febril Ictérico, 2010.....	169
Morbilidad registrada Agrupada según Síndrome Respiratorios, 2010.....	169
Morbilidad registrada Agrupada según Síndrome Gastrointestinal, 2010.....	169
Morbilidad registrada Agrupada según Síndrome Neurológico, 2010.....	170
Morbilidad registrada Agrupada según Síndrome Febril Linfadenopatía, 2010.....	170

GUÁRICO

Morbilidad Registrada por Enfermedades, Aparatos y Sistemas, 2010.....	171-174
Morbilidad Registrada Red Ambulatoria. Informe EPI 15, 2010.....	175
Morbilidad registrada por Sistemas y Aparatos, 2010.....	176
Morbilidad registrada por Enfermedades Infecciosas y Parasitarias, 2010.....	177
Morbilidad registrada por Enfermedades del Sistema Respiratorio, 2010.....	178
Morbilidad registrada por Enfermedades del Sistema Digestivo, 2010.....	178

Morbilidad registrada por Traumatismo y Envenenamiento, 2010.....	178
Causas Externas de Morbilidad, 2010.....	179
Morbilidad registrada por Síntomas Signos y Hallazgo Anormales, 2010.....	179
Morbilidad registrada por Agrupada según Síndrome Febril Eruptivo, 2010.....	179
Morbilidad registrada por Agrupada según Síndrome Febril Hemorrágico, 2010.	179
Morbilidad registrada Agrupada según Síndrome Febril Ictérico, 2010.....	180
Morbilidad registrada Agrupada según Síndrome Respiratorios, 2010.....	180
Morbilidad registrada Agrupada según Síndrome Gastrointestinal, 2010.....	180
Morbilidad registrada Agrupada según Síndrome Neurológico, 2010.....	181
Morbilidad registrada Agrupada según Síndrome Febril Linfadenopatía, 2010.	181

LARA

Morbilidad Registrada por Enfermedades, Aparatos y Sistemas, 2010.....	182-185
Morbilidad Registrada Red Ambulatoria. Informe EPI 15, 2010.....	186
Morbilidad registrada por Sistemas y Aparatos, 2010.....	187
Morbilidad registrada por Enfermedades Infecciosas y Parasitarias, 2010.....	188
Morbilidad registrada por Enfermedades del Sistema Respiratorio, 2010.....	189
Morbilidad registrada por Enfermedades del Sistema Digestivo, 2010.....	189
Morbilidad registrada por Traumatismo y Envenenamiento, 2010.....	189
Causas Externas de Morbilidad, 2010.....	190
Morbilidad registrada por Síntomas Signos y Hallazgo Anormales, 2010.....	190
Morbilidad registrada por Agrupada según Síndrome Febril Eruptivo, 2010.....	190
Morbilidad registrada por Agrupada según Síndrome Febril Hemorrágico, 2010.	190
Morbilidad registrada Agrupada según Síndrome Febril Ictérico, 2010.....	191
Morbilidad registrada Agrupada según Síndrome Respiratorios, 2010.....	191

Morbilidad registrada Agrupada según Síndrome Gastrointestinal, 2010.....	191
Morbilidad registrada Agrupada según Síndrome Neurológico, 2010.....	192
Morbilidad registrada Agrupada según Síndrome Febril Linfadenopatía, 2010.	192

MÉRIDA

Morbilidad Registrada por Enfermedades, Aparatos y Sistemas, 2010.....	193-196
Morbilidad Registrada Red Ambulatoria. Informe EPI 15, 2010.....	197
Morbilidad registrada por Sistemas y Aparatos, 2010.....	198
Morbilidad registrada por Enfermedades Infecciosas y Parasitarias, 2010.....	199
Morbilidad registrada por Enfermedades del Sistema Respiratorio, 2010.....	200
Morbilidad registrada por Enfermedades del Sistema Digestivo, 2010.....	200
Morbilidad registrada por Traumatismo y Envenenamiento, 2010.....	200
Causas Externas de Morbilidad, 2010.....	201
Morbilidad registrada por Síntomas Signos y Hallazgo Anormales, 2010.....	201
Morbilidad registrada por Agrupada según Síndrome Febril Eruptivo, 2010.....	201
Morbilidad registrada por Agrupada según Síndrome Febril Hemorrágico, 2010.	201
Morbilidad registrada Agrupada según Síndrome Febril Ictérico, 2010.....	202
Morbilidad registrada Agrupada según Síndrome Respiratorios, 2010.....	202
Morbilidad registrada Agrupada según Síndrome Gastrointestinal, 2010.....	202
Morbilidad registrada Agrupada según Síndrome Neurológico, 2010.....	203
Morbilidad registrada Agrupada según Síndrome Febril Linfadenopatía, 2010.	203

MIRANDA

Morbilidad Registrada por Enfermedades, Aparatos y Sistemas, 2010.....	204-207
Morbilidad Registrada Red Ambulatoria. Informe EPI 15, 2010.....	208
Morbilidad registrada por Sistemas y Aparatos, 2010.....	209

Morbilidad registrada por Enfermedades Infecciosas y Parasitarias, 2010.....	210
Morbilidad registrada por Enfermedades del Sistema Respiratorio, 2010.....	211
Morbilidad registrada por Enfermedades del Sistema Digestivo, 2010.....	211
Morbilidad registrada por Traumatismo y Envenenamiento, 2010.....	211
Causas Externas de Morbilidad, 2010.....	212
Morbilidad registrada por Síntomas Signos y Hallazgo Anormales, 2010.....	212
Morbilidad registrada por Agrupada según Síndrome Febril Eruptivo, 2010.....	212
Morbilidad registrada por Agrupada según Síndrome Febril Hemorrágico, 2010.	212
Morbilidad registrada Agrupada según Síndrome Febril Ictérico, 2010.....	213
Morbilidad registrada Agrupada según Síndrome Respiratorios, 2010.....	213
Morbilidad registrada Agrupada según Síndrome Gastrointestinal, 2010.....	213
Morbilidad registrada Agrupada según Síndrome Neurológico, 2010.....	214
Morbilidad registrada Agrupada según Síndrome Febril Linfadenopatía, 2010.	214

MONAGAS

Morbilidad Registrada por Enfermedades, Aparatos y Sistemas, 2010.....	215-218
Morbilidad Registrada Red Ambulatoria. Informe EPI 15, 2010.....	219
Morbilidad registrada por Sistemas y Aparatos, 2010.....	220
Morbilidad registrada por Enfermedades Infecciosas y Parasitarias, 2010.....	221
Morbilidad registrada por Enfermedades del Sistema Respiratorio, 2010.....	222
Morbilidad registrada por Enfermedades del Sistema Digestivo, 2010.....	222
Morbilidad registrada por Traumatismo y Envenenamiento, 2010.....	222
Causas Externas de Morbilidad, 2010.....	222
Morbilidad registrada por Síntomas Signos y Hallazgo Anormales, 2010.....	223
Morbilidad registrada por Agrupada según Síndrome Febril Eruptivo, 2010.....	223

Morbilidad registrada por Agrupada según Síndrome Febril Hemorrágico, 2010.	223
Morbilidad registrada Agrupada según Síndrome Febril Ictérico, 2010.....	224
Morbilidad registrada Agrupada según Síndrome Respiratorios, 2010.....	224
Morbilidad registrada Agrupada según Síndrome Gastrointestinal, 2010.....	224
Morbilidad registrada Agrupada según Síndrome Neurológico, 2010.....	225
Morbilidad registrada Agrupada según Síndrome Febril Linfadenopatía, 2010.	225

NUEVA ESPARTA

Morbilidad Registrada por Enfermedades, Aparatos y Sistemas, 2010.....	226-229
Morbilidad Registrada Red Ambulatoria. Informe EPI 15, 2010.....	230
Morbilidad registrada por Sistemas y Aparatos, 2010.....	231
Morbilidad registrada por Enfermedades Infecciosas y Parasitarias, 2010.....	232
Morbilidad registrada por Enfermedades del Sistema Respiratorio, 2010.....	233
Morbilidad registrada por Enfermedades del Sistema Digestivo, 2010.....	233
Morbilidad registrada por Traumatismo y Envenenamiento, 2010.....	233
Causas Externas de Morbilidad, 2010.....	234
Morbilidad registrada por Síntomas Signos y Hallazgo Anormales, 2010.....	234
Morbilidad registrada por Agrupada según Síndrome Febril Eruptivo, 2010.....	234
Morbilidad registrada por Agrupada según Síndrome Febril Hemorrágico, 2010.	234
Morbilidad registrada Agrupada según Síndrome Febril Ictérico, 2010.....	235
Morbilidad registrada Agrupada según Síndrome Respiratorios, 2010.....	235
Morbilidad registrada Agrupada según Síndrome Gastrointestinal, 2010.....	235
Morbilidad registrada Agrupada según Síndrome Neurológico, 2010.....	236
Morbilidad registrada Agrupada según Síndrome Febril Linfadenopatía, 2010.	236

PORTUGUESA

Morbilidad Registrada por Enfermedades, Aparatos y Sistemas, 2010.....	237-240
Morbilidad Registrada Red Ambulatoria. Informe EPI 15, 2010.....	241
Morbilidad registrada por Sistemas y Aparatos, 2010.....	242
Morbilidad registrada por Enfermedades Infecciosas y Parasitarias, 2010.....	243
Morbilidad registrada por Enfermedades del Sistema Respiratorio, 2010.....	244
Morbilidad registrada por Enfermedades del Sistema Digestivo, 2010.....	244
Morbilidad registrada por Traumatismo y Envenenamiento, 2010.....	244
Causas Externas de Morbilidad, 2010.....	245
Morbilidad registrada por Síntomas Signos y Hallazgo Anormales, 2010.....	245
Morbilidad registrada por Agrupada según Síndrome Febril Eruptivo, 2010.....	245
Morbilidad registrada por Agrupada según Síndrome Febril Hemorrágico, 2010.....	245
Morbilidad registrada Agrupada según Síndrome Febril Ictérico, 2010.....	246
Morbilidad registrada Agrupada según Síndrome Respiratorios, 2010.....	246
Morbilidad registrada Agrupada según Síndrome Gastrointestinal, 2010.....	246
Morbilidad registrada Agrupada según Síndrome Neurológico, 2010.....	247
Morbilidad registrada Agrupada según Síndrome Febril Linfadenopatía, 2010.....	247

SUCRE

Morbilidad Registrada por Enfermedades, Aparatos y Sistemas, 2010.....	248-251
Morbilidad Registrada Red Ambulatoria. Informe EPI 15, 2010.....	252
Morbilidad registrada por Sistemas y Aparatos, 2010.....	253
Morbilidad registrada por Enfermedades Infecciosas y Parasitarias, 2010.....	254
Morbilidad registrada por Enfermedades del Sistema Respiratorio, 2010.....	255
Morbilidad registrada por Enfermedades del Sistema Digestivo, 2010.....	255

Morbilidad registrada por Traumatismo y Envenenamiento, 2010.....	255
Causas Externas de Morbilidad, 2010.....	256
Morbilidad registrada por Síntomas Signos y Hallazgo Anormales, 2010.....	256
Morbilidad registrada por Agrupada según Síndrome Febril Eruptivo, 2010.....	256
Morbilidad registrada por Agrupada según Síndrome Febril Hemorrágico, 2010.	256
Morbilidad registrada Agrupada según Síndrome Febril Ictérico, 2010.....	257
Morbilidad registrada Agrupada según Síndrome Respiratorios, 2010.....	257
Morbilidad registrada Agrupada según Síndrome Gastrointestinal, 2010.....	257
Morbilidad registrada Agrupada según Síndrome Neurológico, 2010.....	258
Morbilidad registrada Agrupada según Síndrome Febril Linfadenopatía, 2010.	258

TÁCHIRA

Morbilidad Registrada por Enfermedades, Aparatos y Sistemas, 2010.....	259-262
Morbilidad Registrada Red Ambulatoria. Informe EPI 15, 2010.....	263
Morbilidad registrada por Sistemas y Aparatos, 2010.....	264
Morbilidad registrada por Enfermedades Infecciosas y Parasitarias, 2010.....	265
Morbilidad registrada por Enfermedades del Sistema Respiratorio, 2010.....	266
Morbilidad registrada por Enfermedades del Sistema Digestivo, 2010.....	266
Morbilidad registrada por Traumatismo y Envenenamiento, 2010.....	266
Causas Externas de Morbilidad, 2010.....	267
Morbilidad registrada por Síntomas Signos y Hallazgo Anormales, 2010.....	267
Morbilidad registrada por Agrupada según Síndrome Febril Eruptivo, 2010.....	267
Morbilidad registrada por Agrupada según Síndrome Febril Hemorrágico, 2010.	267
Morbilidad registrada Agrupada según Síndrome Febril Ictérico, 2010.....	268
Morbilidad registrada Agrupada según Síndrome Respiratorios, 2010.....	268

Morbilidad registrada Agrupada según Síndrome Gastrointestinal, 2010.....	268
Morbilidad registrada Agrupada según Síndrome Neurológico, 2010.....	269
Morbilidad registrada Agrupada según Síndrome Febril Linfadenopatía, 2010.	269

TRUJILLO

Morbilidad Registrada por Enfermedades, Aparatos y Sistemas, 2010.....	270-273
Morbilidad Registrada Red Ambulatoria. Informe EPI 15, 2010.....	274
Morbilidad registrada por Sistemas y Aparatos, 2010.....	275
Morbilidad registrada por Enfermedades Infecciosas y Parasitarias, 2010.....	276
Morbilidad registrada por Enfermedades del Sistema Respiratorio, 2010.....	277
Morbilidad registrada por Enfermedades del Sistema Digestivo, 2010.....	277
Morbilidad registrada por Traumatismo y Envenenamiento, 2010.....	278
Causas Externas de Morbilidad, 2010.....	278
Morbilidad registrada por Síntomas Signos y Hallazgo Anormales, 2010.....	278
Morbilidad registrada por Agrupada según Síndrome Febril Eruptivo, 2010.....	278
Morbilidad registrada por Agrupada según Síndrome Febril Hemorrágico, 2010.	278
Morbilidad registrada Agrupada según Síndrome Febril Ictérico, 2010.....	279
Morbilidad registrada Agrupada según Síndrome Respiratorios, 2010.....	279
Morbilidad registrada Agrupada según Síndrome Gastrointestinal, 2010.....	279
Morbilidad registrada Agrupada según Síndrome Neurológico, 2010.....	280
Morbilidad registrada Agrupada según Síndrome Febril Linfadenopatía, 2010.	280

VARGAS

Morbilidad Registrada por Enfermedades, Aparatos y Sistemas, 2010.....	281-284
Morbilidad Registrada Red Ambulatoria. Informe EPI 15, 2010.....	285
Morbilidad registrada por Sistemas y Aparatos, 2010.....	286

Morbilidad registrada por Enfermedades Infecciosas y Parasitarias, 2010.....	287
Morbilidad registrada por Enfermedades del Sistema Respiratorio, 2010.....	288
Morbilidad registrada por Enfermedades del Sistema Digestivo, 2010.....	288
Morbilidad registrada por Traumatismo y Envenenamiento, 2010.....	288
Causas Externas de Morbilidad, 2010.....	289
Morbilidad registrada por Síntomas Signos y Hallazgo Anormales, 2010.....	289
Morbilidad registrada por Agrupada según Síndrome Febril Eruptivo, 2010.....	289
Morbilidad registrada por Agrupada según Síndrome Febril Hemorrágico, 2010.	289
Morbilidad registrada Agrupada según Síndrome Febril Ictérico, 2010.....	290
Morbilidad registrada Agrupada según Síndrome Respiratorios, 2010.....	290
Morbilidad registrada Agrupada según Síndrome Gastrointestinal, 2010.....	290
Morbilidad registrada Agrupada según Síndrome Neurológico, 2010.....	291
Morbilidad registrada Agrupada según Síndrome Febril Linfadenopatía, 2010.	291

YARACUY

Morbilidad Registrada por Enfermedades, Aparatos y Sistemas, 2010.....	292-295
Morbilidad Registrada Red Ambulatoria. Informe EPI 15, 2010.....	296
Morbilidad registrada por Sistemas y Aparatos, 2010.....	297
Morbilidad registrada por Enfermedades Infecciosas y Parasitarias, 2010.....	298
Morbilidad registrada por Enfermedades del Sistema Respiratorio, 2010.....	299
Morbilidad registrada por Enfermedades del Sistema Digestivo, 2010.....	299
Morbilidad registrada por Traumatismo y Envenenamiento, 2010.....	299
Causas Externas de Morbilidad, 2010.....	300
Morbilidad registrada por Síntomas Signos y Hallazgo Anormales, 2010.....	300
Morbilidad registrada por Agrupada según Síndrome Febril Eruptivo, 2010.....	300

Morbilidad registrada por Agrupada según Síndrome Febril Hemorrágico, 2010.	300
Morbilidad registrada Agrupada según Síndrome Febril Ictérico, 2010.....	301
Morbilidad registrada Agrupada según Síndrome Respiratorios, 2010.....	301
Morbilidad registrada Agrupada según Síndrome Gastrointestinal, 2010.....	301
Morbilidad registrada Agrupada según Síndrome Neurológico, 2010.....	302
Morbilidad registrada Agrupada según Síndrome Febril Linfadenopatía, 2010.	302

ZULIA

Morbilidad Registrada por Enfermedades, Aparatos y Sistemas, 2010.....	303-306
Morbilidad Registrada Red Ambulatoria. Informe EPI 15, 2010.....	307
Morbilidad registrada por Sistemas y Aparatos, 2010.....	308
Morbilidad registrada por Enfermedades Infecciosas y Parasitarias, 2010.....	309
Morbilidad registrada por Enfermedades del Sistema Respiratorio, 2010.....	310
Morbilidad registrada por Enfermedades del Sistema Digestivo, 2010.....	310
Morbilidad registrada por Traumatismo y Envenenamiento, 2010.....	310
Causas Externas de Morbilidad, 2010.....	311
Morbilidad registrada por Síntomas Signos y Hallazgo Anormales, 2010.....	311
Morbilidad registrada por Agrupada según Síndrome Febril Eruptivo, 2010.....	311
Morbilidad registrada por Agrupada según Síndrome Febril Hemorrágico, 2010.	311
Morbilidad registrada Agrupada según Síndrome Febril Ictérico, 2010.....	312
Morbilidad registrada Agrupada según Síndrome Respiratorios, 2010.....	312
Morbilidad registrada Agrupada según Síndrome Gastrointestinal, 2010.....	312
Morbilidad registrada Agrupada según Síndrome Neurológico, 2010.....	313
Morbilidad registrada Agrupada según Síndrome Febril Linfadenopatía, 2010.	313

Cuadros

Morbilidad registrada por Enfermedades de Denuncias Obligatoria Según Entidades Federales, 2010.....	314-316
Morbilidad registrada por Enfermedades de Denuncias Obligatoria Venezuela, 2010.....	317
Enfermedades de Notificación Obligatoria (EPI 12), Según Entidades Federales 2010.....	318-342

Estructura Funcional

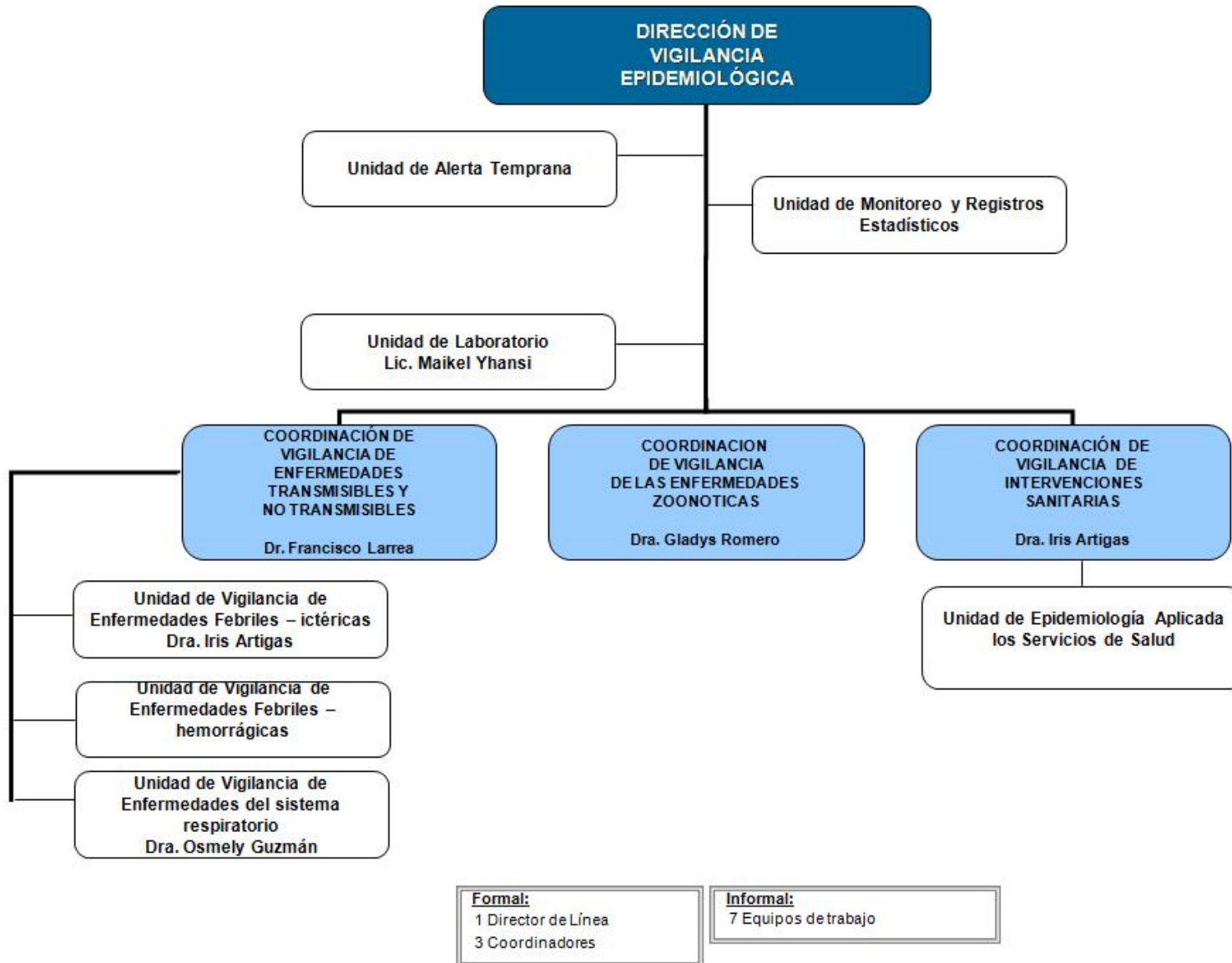

COMENTARIOS

Aspectos generales

De acuerdo al Instituto Nacional de Estadística, la población proyectada del país para el año 2010, fue de 28.833.845 habitantes y se proporcionaron un total de consultas de 18.205.511. De las cuales 16.082.875 fueron casos de primeras consultas, 2.122.636 consultas por enfermedad asociada; así como 2.483.457 casos de consultas sucesivas.

Las veinticinco principales causas de consulta, constituyen el 88% (n=16.082.875) del total de los casos que generaron consultas durante el año 2010 a nivel nacional. Dentro de las mismas: diarreas, fiebre, el síndrome viral, IRA de vías respiratorias y sitios múltiples no especificados, cefalea, representan las 5 primeras causas de consulta y aportan el 48,12% del total de las primeras causas registradas en el país. Del total de causas de consultas, el 79,75% de las enfermedades se encuentran señaladas en los instrumentos de registro del Sistema De Información Nacional de Epidemiología el 21,25% de consultas se registran dentro del sistema como "Otras causas de consultas" (n=3.687.220). Es importante hacer notar que todas las enfermedades que pueden significar un peligro potencial por sus niveles de expansión o gravedad como problema de salud pública a nivel nacional e internacional están contenidas en los instrumentos de registro del sistema. Algunas de ellas son sujetas de vigilancia epidemiológica muy estrecha, incluso para algunas existen subsistemas especializados que permiten profundizar en su detección.

Veinticinco Primeras Causas de Consultas en Venezuela

Durante el año 2010 las veinticinco primeras causas de consultas representan el 60% (n=10.902.166) del total de consultas registradas a través del Sistema de Información de Epidemiología Nacional, Los cinco primeros lugares están ocupados por Diarreas (n=1.545.545): Fiebre (n=1.468.243): Síndrome Viral (n=855.266): IRA vías respiratorias y sitios múltiples no especificados (n=750.443) y Cefalea (n=626.404) y estas representan 57% del total de las 25 primeras causas de consultas. **Diarreas** que ocupan el primer lugar en el registro de morbilidad, los estados que tienen una mayor carga de esta enfermedad: Miranda (n=188.971) para una tasa de 6.324,40 x 100.000 hab. Distrito Capital (n=164.131) para una tasa de 7.803,11 x 100.000 hab. Zulia (n=159.677) para una tasa de 4.178,86 x 100.000 hab. Aragua (n=106.667) para una tasa 6.144,48 x 100.000 hab. Anzoátegui (n=91.049) para una tasa de 5.871,93 x 100.000 hab. Bolívar (n=81.606) para una tasa de 5.036,29 x 100.000 hab. . Falcón (n=79.598) para una tasa de 8.238,88 por 100.000 hab. Lara (n=76.621) para una tasa de 4.042,13 por 100.000 hab. Mérida (n= 54.463) para una de 6.105,51 por 100.000 hab. Yaracuy (n=49.428) para una tasa de 7.792,07 por 100.000 hab. Portuguesa (n=49.427) para una tasa 5.342,63 por 100.000hab. Estos estados agrupan un total de casos de (n= 1.101.638) que representan el 71% (n= 1.545.545) del total de las .diarreas. Ver (cuadro N°1)

Fiebre que ocupa el segundo lugar dentro de las primeras causas de consulta los estados que contribuyeron de manera significativa a esta posición fueron: Zulia (n=199.730) para una tasa de 5.227,07 x 100.000 hab. Miranda (n=182430) para una tasa de 6.105,49 x 100.00 hab. Lara (n=121.030) para una tasa de 6.432,31x 100.000 hab. Anzoátegui (n=111-604) para una de

7.197,56 x 100.000 hab. Bolívar (n=97.735) para una tasa 6.031,69 x 100.000 hab. Distrito Capital (n=95.179) para una tasa de 4.525,00 x 100. Monagas (n=62.945) para una tasa de 6.927,49 x 100.000 hab. Falcón (n=62.945) para una tasa de 6.501,11 x 100.000 hab. Mérida (n=54.217) para una tasa de 6.077,93 x 100.000 hab. Barinas (n=52.639) para una tasa 6.570,26 x 100.000 hab. Para un total de 1.040.318 casos que representa el 70,86% del total de los casos. Ver (cuadro N° 4) **Síndrome Viral** que ocupa el tercer lugar, los estados que contribuyeron significativamente con esta morbilidad son: Zulia (n=348.009) para una tasa de 9.107,64 x 100.000 hab. Falcón (n=65.781) para una tasa de 6.808,73 x 100.000 hab. Trujillo (n=54.323) para una de 7.222,24 x 100.000 hab. Táchira (n=42.456) para una tasa de 34.196,52 x 100.000 hab. Vargas (n=41.651) para una tasa de 12.238,16. Para un total de 552.220 que representan 65% del total del total de los casos de esta patología. Cuadro N° 2 **Infecciones Respiratorias Agudas superior y sitios múltiples no específicos** que ocupa el cuarto lugar en las primeras causas de consulta, los estados que con un número importante de casos que contribuyeron a esta situación. Distrito Capital (n=508.912) para una tasa de 24.194,69 x 100.000 hab. Bolívar (n=85.910) para una tasa de 5.301,91 x 100.000 hab. Zulia (n=34.044) para una tasa de 890,96 x 100.000 hab. Miranda (n=30.002) para una tasa de 1004,09 x 100.000 hab. Táchira (n=22.309) para una tasa de 17.968,96 x 100.000 hab. Monagas (n=21.683) para una tasa de 2.434,3 x 100.000 hab. Estos seis estados acumulan 681.177 casos que representa el 91% del total de los casos de esta patología. **Cefalea** que ocupa el quinto lugar en la morbilidad los estados que contribuyeron a esta casuística fueron Zulia (n=15.686) para una tasa 4.022,07 x100.000 hab. Falcón (n=36.187), para una tasa de morbilidad de 4.066,75 x 100.000 hab. Mérida (n=37.412), para una tasa de 4.056,70 x 100.000 hab. Anzoátegui (n=34.702) para una tasa de 2.238 x 100.000 hab. Aragua (n=27.624) para una tasa de 1.591,26 por 100.000 hab. Para un total de 325.776 casos que representa el 52% del total de los casos. Ver (cuadro N° 5).

Cuadro N°1

Casos de Diarreas discriminada por Estados Venezuela 2010

Estados	Diarreas	Ts
Miranda	188.971	6.324,40
Distrito Capital	164.131	7.803,11
Zulia	159.677	4.178,86
Aragua	106.667	6.144,48
Anzoátegui	91.049	5.871,93
Bolívar	81.606	5.036,29
Falcón	79.598	8.238,88
Lara	76.621	4.072,13
Mérida	54.463	6.105,51
Yaracuy	49.428	7.792,07
Portuguesa	49.427	5.342,63
TOTAL	1.101.638	

Fuente: Epi-15 Dirección de Epidemiología

Ts: Tasa x 100.00 hab.

Cuadro N°2

Casos de Fiebre discriminada por estados Venezuela 2010

Estados	Fiebre	Tasa
Zulia	199.730	5.227,07
Miranda	182.430	6.105,49
Lara	121.030	6.432,31
Anzoátegui	111.604	7.197,56
Bolívar	97.735	6.031,69
Distrito Capital	95.179	4.525,00
Monagas	62.945	6.927,49
Falcón	62.809	6.501,11
Mérida	54.217	6.077,93
Barinas	52.639	6.570,26
TOTAL	1.040.318	

Fuente: Epi-15 Dirección de Epidemiología

Ts: Tasa x 100.00 hab.

Cuadro N° 3
Casos de S. Viral discriminado por Estados Venezuela
2010

Estados	Síndrome Viral	Ts
Zulia	348.009	9.107,64
Falcón	65.781	6.808,73
Trujillo	54.323	7.222,24
Táchira	42.456	34.196,52
Vargas	41.651	12.238,16
TOTAL	552.220	

Fuente:Epi-15 Dirección de Epidemiología

Ts: Tasa x 100.00 hab.

Cuadro N° 4
Casos de IRA superior y sitios múltiples no específicos Venezuela
2010

Estados	IRA	Ts
Distrito Capital	508.912	24.194,69
Bolívar	85.910	5.301,91
Zulia	34.044	890,96
Miranda	30.002	1.004,09
Táchira	22.309	17.968,96
TOTAL	681.177	

Fuente:Epi-15 Dirección de Epidemiología

Ts: Tasa x 100.00 hab.

Cuadro N°5
Casos de Cefalea discriminada por Estados Venezuela 2010

Estados	Cefalea	Ts
Zulia	153.686	4.022,07
Falcón	39.290	4.066,75
Mérida	36.187	4.056,70
Anzoátegui	34.702	2.238,00
Lara	34.287	1.822,23
Aragua	27.624	1.591,26
TOTAL	325.776	

Fuente:Epi-15 Dirección de Epidemiología

Ts: Tasa x 100.00 hab.

Cuando se comparan las tasas de morbilidad de estas enfermedades se expresa lo siguiente. Categorizando las "25 Primeras causas de consulta", podemos observar que el 49% (n=5.385.276) están referidas a diagnósticos basados en síntomas:

Diarreas, Fiebre, Síndrome Viral, Cefaleas, Dolor Abdominal Heridas y Mialgias, que están basados en diagnósticos sindromáticos que ocupa el primero y segundo lugar respectivamente.

Es propicia la ocasión para recordar que este registro recoge fundamentalmente la morbilidad en los establecimientos de atención ambulatoria; y posee complejidad diagnóstica elemental, con escasos recursos tecnológicos que le dificultan derivar en conclusiones diagnósticas más elaboradas, considerando además que un porcentaje de ellas no ameritan tratamientos complejos.

Todos los eventos que ocupan los primeros lugares en la morbilidad de Venezuela forman parte fundamental en la Vigilancia Epidemiológica en nuestro país que tiene que ver con la sensibilidad que lleva impreso realizar diagnóstico de problemas de gran envergadura desde el punto de vista de la seguridad sanitaria de los conglomerados poblacionales y a través de los cuales monitorea sus frecuencia con diferentes técnicas entre ellas las de la curva endémica y complementando con diagnósticos de laboratorio, nos permiten detectar procesos como influenza, cólera, dengue malaria, encefalitis equina venezolana, fiebre amarilla leptospirosis, sarampión y otras.

Por lo expuesto anteriormente es necesario que todo el equipo de salud reconozca la importancia estratégica que tiene esto para la inteligencia sanitaria, por lo que fundamentalmente hacemos un llamado a los diferentes equipos de salud (médicos, enfermeras, psicólogos, sociólogos etc.); no solo a reconocer la misma, sino a estimular este tipo de registro diagnóstico que nos permite avanzar rápidamente en acciones de intervención.

Comparándole orden ocupado y las tasas de consultas registradas en el 2010 según tipo de enfermedad en relación a las Primeras 25 Causas de consulta durante el año en relación al año 2009 y con avance en la vigilancia especializada por la presencia de nuevos eventos notificables como casos probables H1N1 ubicándose dentro de la primeras causas de consultas del año 2010. Como son las Infecciones respiratorias agudas (IRA) vías respiratoria superiores y sitios múltiples no específico ocupando el cuarto lugar (n= 750.443) para una tasa de 2.602,6 x 100.000 hab. Seguido de Infecciones Respiratorias Agudas (IRA) Grave (n=236.647) para una tasa de 820,7 x 100.000 hab. Que ocupa el decimo quinto lugar. Y IRA no específicas inferiores (n= 227.723) para una tasa de 789,8 x 100.000 hab. Estas tres patologías no se realiza comparación ya que en el año 2009 no ocupan los primeros lugares ver Cuadro N° 6

Cuadro N°6
Primeras Causa de Morbilidad 2009-2010 Variación de Tasa Venezuela 2010

Orden 2009	Orden 2010	Causas de Consultas	Condición	% Variación
1	1	DIARREAS (A08-A09)	Disminuyo	2
		DIARREAS <1a. (A08.-,A09) (*)	Aumento	7
		DIARREAS 1-4a.(A08.-,A09) (**)	Aumento	4
		DIARREAS 5a. Y MAS (A08.-,A09) (***)	Disminuyo	6
2	3	SINDROME VIRAL (B34.-)	Aumento	3
3	2	FIEBRE (R50.-)	Aumento	94
4	5	CEFALEA (R51)	Disminuyo	7
5	6	ASMA (J45)	Disminuyo	7
		ASMA < 10 AÑOS (J45.-) (***)	Aumento	6.268
		ASMA ≥ 10 AÑOS (J45.-) (***)	Disminuyo	83
6	7	INFECCION URINARIA (N39.0)	Disminuyo	8
7	8	AMIGDALITIS AGUDA (J03.-)	Disminuyo	10
8	9	OTROS TRAUMATISMOS	Disminuyo	10
9	12	RINOFARINGITIS AGUDA (J00)	Disminuyo	18
		RINOFARINGITIS AGUDA <5a.(J00) (***)	Disminuyo	23
		RINOFARINGITIS AGUDA ≥5a.(J00) (***)	Disminuyo	92
10	10	HIPERTENSION ARTERIAL (I10)	Disminuyo	5
		HIPERTENSION ARTERIAL <15a. (I10) (***)	Aumento	1.616
		HIPERTENSION ARTERIAL 15-44a. (I10) (***)	Aumento	929
		HIPERTENSION ARTERIAL 45a.Y MAS (I10) (***)	Aumento	329
11	11	DOLOR ABDOMINAL (R10.4)	Disminuyo	5
12	12	FARINGITIS AGUDA (J02)	Disminuyo	65
		FARINGITIS AGUDA <5a. (J02.-) (***)	Aumento	101
		FARINGITIS AGUDA ≥5a. (J02.-) (***)	Disminuyo	95
13	13	HERIDAS	Disminuyo	12
14		OTITIS (H60.-,H65.0-H65.1,H66.-,H65.2-H65.9)	Disminuyo	1
		OTITIS EXTERNA (H60.-)	Disminuyo	67
		OTITIS MEDIA AGUDA, <5a.(H65.0-H65.1,H66.0,H66.9) (***)	Aumento	653
		OTITIS MEDIA AGUDA, ≥5a.(H65.0-H65.1,H66.0,H66.9) (***)	Disminuyo	83
		OTITIS MEDIA CRONICA (H65.2-H65.9)	Disminuyo	96
15	16	BRONQUITIS (J20.-,J41,J42,J44.8)	Disminuyo	18
		BRONQUITIS AGUDA (J20.-)	Disminuyo	88
		BRONQUITIS CRONICA (J41.-,J42.-,J44.8)	Disminuyo	96
16	18	OTRAS ENF. ESOF.,ESTOMAGO E INTESTINO	Disminuyo	5
17	25	ABSCESOS (L02.-)	Disminuyo	24
18	24	MIALGIAS (M79.1)	Disminuyo	18
19	19	OTRAS COMPLIC.DEL EMB.PART. Y PUERPERIO (**)	Aumento	2
20	23	GASTRITIS (K29.-)	Disminuyo	9
21	26	RINITIS ALERGICA (J30.1-J30.4)	Disminuyo	9
22	22	HELMINTIASIS (B65-B68,B70-B83)	Disminuyo	1
23	21	ANEMIAS (D50-D64)	Aumento	1
24	29	NEURALGIAS (M79.2)	Disminuyo	10
25	28	CARIES DENTAL (K02.-)	Disminuyo	6

Morbilidad por enfermedades, Aparatos y Sistemas

Al observar la morbilidad por sistemas y aparatos, las **Enfermedades Infecciosas y Parasitarias**, ocupan el primer lugar, generando 3.100.355 casos de consulta, para una tasa de morbilidad 10.759,4 por 100.000 hab. Lo que representa el 17,0% del total de consulta registrada en el país. Dentro de este grupo, las ***Enfermedades de Transmisión Hídrica y Alimentos*** son las que generaron el mayor número de casos (n=1.866-282) para una tasa de 6.472,5 por 100.000 hab. Que representan 10,3 del total del país Le siguen en importancia ***Otras Enfermedades Infecciosas***, con (n=1047.535) casos de consultas para una tasa de 3.633 por 100.000 hab. Que representa 5,8 % del total de consulta. Seguidas de ***Enfermedades de Transmitidas por Vectores*** (n=165.274) para una tasa de morbilidad de 573,2 por 100,000 hab. Que representa 0,9% del total de consultas. Seguidamente se encuentran las ***Enfermedades de Transmisión Aérea*** (n=10.061) para una tasa de 34,9 por 100.000 hab. Que representan 0,1 del total de consultas. Siguiendo el mismo orden ***Las Enfermedades de Transmisión Sexual*** (n=8.614 casos) para una tasa de 29,4 x 100.000 hab. En orden de importancia se ubican las ***Enfermedades Prevenibles por Vacunas*** (n=4.044) para una tasa de 354,0 por 100.000 hab. Ocupando el último lugar en este renglón se ubican ***Las Enfermedades Zoonóticas*** (n=545) para una tasa de 5,4 por 100.000 hab. Estos dos últimos renglones representan el 0,1% del total de las consultas respectivamente del total de consultas registrada.

Ocupando el segundo lugar las **Enfermedades del Sistema Respiratorio** generando (n=1.897.140) casos de consultas lo que representa el 10,4% del total de los casos de consulta del País. El tercer lugar está ocupado lo repriman los **Traumatismo y Envenenamientos**, generando (n=1.001.985) de consultas lo que representa el 5,5% del total de casos de consulta en el País. .El cuarto lugar **Enfermedades del Sistema Genito-Urinario** que genero (n=800.049) consultas, que representan el 4,4% del total de consultas del país. El quinto lugar está ocupado por las **Enfermedades del Sistema Digestivo** el cual genero (n=725.985) de consulta que representan el 4% del total de las consulta del país. Estos cinco (5) renglones agrupan (n=8.248.535), que representa el 42% del total de consultas del país.

Enfermedades Inmunoprevenibles

El Programa Ampliado de Inmunizaciones (P.A.I).Cuenta con un sistema de Vigilancia Especializada, que tiene como propósito monitorear de manera sistemática las enfermedades que se encuentran en fase de control y eliminación.

Durante el año 2010 ingresaron al sistema de vigilancia epidemiológica especializado para ***Sarampión***, 211 muestras para descartar Sarampión, de las cuales todas fueron descartadas. Ingresaron al sistema de Vigilancia Epidemiológica especializadas para ***Rubéola*** 709 muestra para descartar rubéola, se obtuvo resultado de las mismas negativas ha Rubéola (ver Cuadro N° 7)

El sistema Vigilancia de ***Poliomielitis*** registró 45 casos de Parálisis Flácida Aguda, a los que se le proceso la muestra y resultaron negativas. Estas muestras entran al sistema como Parálisis Flácida y se descarta Poliomieltis. Con respecto al ***Síndrome Coqueluche***

(Tosferina) el número de casos registrados fue de 188 casos que entraron al sistema pero que no se descarto ni se confirmo ningún caso, Los cinco primeros estados que registraron casos son Bolívar (n=81) para una tasa de 5,00 por 100.000 hab., seguido de Apure (n=50) para una tasa de 9,83 por 100.000 hab. Continua en orden de importancia Amazonas con (n=11) para una tasa de 7,16 por 100.000hab, seguido de Táchira con (n=09) para una tasa de 7,25 por 100.000 hab. Y ocupando el quinto lugar se ubica Cojedes con (n=07) para una tasa de 2,20 x 100.000 hab.

Cuadro Nº 7

Vigilancia especializada de Sarampión y Rubeola discriminada por estados Venezuela 2010

Estados	Casos de Sarampión			Casos de Rubeola		
	Registrados	Descartados	Confirmados	Registrados	Descartados	Confirmados
Distrito Capital	2	2	0	23	23	0
Amazonas	6	6	0	19	19	0
Anzoátegui	8	8	0	18	18	0
Apure	0	0	0	2	2	0
Aragua	31	31	0	71	71	0
Barinas	1	1	0	3	3	0
Bolívar	2	2	0	9	9	0
Carabobo	11	11	0	8	8	0
Cojedes	9	9	0	2	2	0
Delta Amacuro	2	2	0	1	1	0
Falcón	0	0	0	0	0	0
Guárico	0	0	0	1	1	0
Lara	1	1	0	2	2	0
Mérida	21	21	0	53	53	0
Miranda	5	5	0	29	29	0
Monagas	16	16	0	33	33	0
Nueva Esparta	10	10	0	44	44	0
Portuguesa	1	1	0	3	3	0
Sucre	4	4	0	27	27	0
Táchira	2	2	0	7	7	0
Trujillo	0	0	0	0	0	0
Vargas	5	5	0	9	9	0
Yaracuy	3	3	0	41	41	0
Zulia	71	71	0	304	304	0
Venezuela	211	211	0	709	709	0

Fuente: Dirección de Inmunizaciones

Cuadro N°8

**Vigilancia Especializada de Poliomieltis discriminada por estados
Venezuela 2010**

ESTADOS	Casos de Parálisis Flácida		
	Notificado	Descartados	Confirmados
Distrito Capital	3	3	0
Amazonas	0	0	0
Anzoátegui	1	1	0
Apure	0	0	0
Aragua	6	6	0
Barinas	1	1	0
Bolívar	1	1	0
Carabobo	0	0	0
Cojedes	1	1	0
Delta Amacuro	0	0	0
Falcón	0	0	0
Guárico	1	1	0
Lara	6	6	0
Mérida	3	3	0
Miranda	2	2	0
Monagas	3	3	0
Nueva Esparta	2	2	0
Portuguesa	0	0	0
Sucre	2	2	0
Táchira	1	1	0
Trujillo	0	0	0
Vargas	3	3	0
Yaracuy	1	1	0
Zulia	8	8	0
Venezuela	45	45	0

Fuente: Dirección de Inmunizaciones

Cuadro N°9

**Casos de S. Coquelochoide Discriminada por Estados de
Venezuela 2010**

Estados	S.Coquelochoide	Ts
Bolívar	81	5
Apure	50	9,83
Amazonas	11	7,16
Táchira	9	7,25
Cojedes	7	2,2
Anzoátegui	6	0,39
Mérida	6	0,67
Zulia	5	0,13
TOTAL	175	

FuenteEpi-12 Dirección de Vigilancia Epidemiología

Ts: Tasa x 100.000 hab.

No registraron casos de **Tétanos Obstétricos, Tétanos Neonatal** los estados que registraron casos fueron Bolívar (n=1) y Zulia (n=2). el **Tétanos de otras edades** se registraron 15 casos procedente de los estados: Zulia (n=4) para una tasa de 0,1 x 100.000 hab. Carabobo (n=2) para una tasa de 0,09 x 100.000 hab. Distrito Capital (n=2) para una tasa de 0,10 x 100.000 hab. Sucre (n=2) para una tasa de 0,21 por 100.000 hab. Bolívar (n=1) para una tasa de 0,06 x 100.000 hab. Cojedes (n=1) para una tasa de 0,31 x 100.000 hab. Sucre (n=3) para una tasa de 0,3 x 100.000 hab. Trujillo (n=1) para una tasa de 100.000 hab. Delta Amacuro (n=1) para una tasa de 0,60 x 100.000 hab. Yaracuy (n= 1) para una tasa de 0,16 x 100.000. Los estados que exhiben las tasas elevadas son Delta Amacuro, Cojedes y Sucre.

Cuadro N°10
Casos de Tétanos (otros edades) discriminados por
Estados Venezuela 2010

Estados	Tétanos	Ts
Zulia	4	0,1
Carabobo	2	0,09
Distrito Capital	2	0,1
Sucre	2	0,21
Bolívar	1	0,06
Cojedes	1	0,31
Delta Amacuro	1	0,6
Falcón	1	0,1
Yaracuy	1	0,16
TOTAL	15	

Fuente: Dirección de Vigilancia Epidemiológica

Ts: Tasa x 100.000 hab.

Parotiditis: Venezuela notifico 2.823 casos sospechoso de Parotiditis Infecciosa, los estados que contribuyeron significativamente para alcanzar estos fueron Zulia (n= 655) para una tasa de 17,1 x 100.000hab. Distrito Capital (n=264) para una tasa de 12,6 x 100.000 hab. Anzoátegui (n=239) para una tasa de 15,4 por 100.000 hab. Miranda (n= 199) para una tasa de 6,7 x 100.000hab. Nueva Esparta (n= 127) para una tasa de 27,8 x 100.000hab. Estos estados suma (n=1.484) que representan el 53% del total de los casos notificados por Venezuela.

Cuadro N°11
Casos sospechoso de Parotiditis Infecciosa discriminada
por estados Venezuela 2010

Estados	Casos	Ts
Zulia	655	17,1
Distrito Capital	264	12,6
Anzoátegui	239	15,4
Miranda	199	6,7
Nueva Esparta	127	27,8
TOTAL	1484	

Fuente: EPI-12. Dirección de Vigilancia Epidemiológica

Ts: Tasa por 100.000 hab.

Enfermedades de Notificación Obligatoria: El EPI-12 (Registro semanal de Enfermedades de Notificación Obligatoria), es el instrumento de registro de los “casos sospechosos y/o “casos confirmados” de los eventos bajo la categoría de “Enfermedades de Notificación Obligatoria” (ENO) según requerimiento mundial, continental, regional, nacional e inclusive estatal. Este formato es elaborado por el personal de salud desde la denuncia de una ENO ya sea por ficha epidemiológica de casos y/o registro de morbilidad diaria EPI-10. El flujo de la información desde los centros notificantes (centro de atención de primer nivel, hospitales, seguro social, barrio adentro) al responsable administrativo y epidemiológico municipal, distrital y parroquial según sea el casos, para realizar un consolidado de los reportes de su área de influencia. Desde allí son enviados a la Dirección de Epidemiología del estado respectivo donde se efectúa la tercera revisión remitiéndose el mismo a nivel nacional. Este procedimiento implica una revisión activa del dato como es la evaluación de casos y determinar la situación epidemiológica muy distinta a lo que ocurre con el EPI-15 que se realiza de una forma pasiva. Este procedimiento genera otra respuesta para la no concordancia entre los formato EPI-12 y EPI-15.

En 2010 el número de eventos y/o las enfermedades de notificación obligatoria pasaron de 47 en el 2009 a 70 en el 2010.

Durante el año 2010 se registraron en Venezuela 5.909.220 casos de enfermedades de notificación obligatoria que representan el 52,72% de total de la morbilidad registrada en el país. Los primeros lugares están ocupados por: **Diarreas** (todas edades) (n=1.545.249) para una tasa de 5.359,1 òr 100.000 hab. **Fiebre:** (n= 1.467.614) para una tasa de 5.089,9 por 100.000 hab. **Infeción Respiratoria Agudas de vías Respiratorias y Sitios múltiples** (n=750.414) para una de 2.602,5 con 435,9 por 100.000 hab. **Amigdalitis Agudas**

(n=405.961) para una tasa de 1.407,9 por 100.000 hab. **Rinofaringitis Aguda** (n=352.144) para una tasa de 1.221,3 por 100.000 hab.

En comparación al año 2.009, en el año 2.010 se aprecia que: Se realiza un comparación agrupando todas la infecciones respiratorias agudas con todas las que conocemos como infecciones respiratorias agudas y que ahora pertenecen a las ENO y descartando patologías que ya no pertenecen a las notificables.

No se registraron casos (en ambos años) de Difteria, Tétanos obstétrico, ni Fiebre Amarilla.

Para el 2.010 no se registraron casos de Rabia Humana, durante el 2.009 se registro un caso en el

En el 2.009 no se registraron casos de Fiebre Tifoidea. En el año 2.010 se registraron tres (3) casos.

Disminuyen porcentualmente: Menos del 20%; Tuberculosis, Amibiasis, Diarreas de 5 años y mas, Influenza, Hepatitis Otras Agudas, Neumonías (todas las edades), Intoxicación por Plaguicida y Mordedura sospechosa a Rabia. Meningitis Bacteriana, Hepatitis Aguda tipo A.

Entre 20 y 39% Amibiasis, Hepatitis Aguda Tipo C,

Entre 40 y 70% Varicela, Infecciones Respiratorias Agudas

Incrementaron Porcentualmente: Menos del 20%: Diarreas de < de 1 año, Diarreas de 1 a 4 años, Brotes de Enfermedades Trasmittidas por Alimentos, Infección Asintomática por HIV, Sospecha de Rubeola, Leishmaniosis, Meningitis Viral, Meningitis Meningococica, Hepatitis Aguda Tipo B, Fiebre.

Entre 20 y 39%: Hepatitis Viral no Especifica, Sospecha de Sarampión, Paludismo,

Entre 40 y 70 %: Dengue Hemorrágico. Casos relacionados ha brote de Enfermedades Trasmittidas por Alimentos, Meningitis Viral, Parálisis Flácida

Más de 71% Casos sospechoso a Tosferina, Tétanos Neonatal, Fiebre Dengue, Dengue Hemorrágico, Fiebre Hemorrágica Venezolana, Varicela.

MORBILIDAD REGISTRADA POR ENFERMEDADES, APARATOS Y SISTEMAS.

VENEZUELA, 2010

ENFERMEDADES		NUMERO DE CASOS						CONC. (a**)
		P	S	X	P + X TOTAL	TASAS	%	
I.- ENFERM. INFECCIOSAS Y PARASITARIAS		2.511.329	173.996	591.026	3.102.355	10.759,4	17,0	1,1
la.- TRANSMISION HIDRICA Y ALIMENTOS		1.484.141	55.008	382.141	1.866.282	6.472,5	10,3	1,0
1.-	COLERA (A00.-)	0	0	0	0	0,0	0,0	0,0
2.-	AMIBIASIS (A06.-)	79.033	4.024	11.178	90.211	312,9	0,5	1,1
3.-	DIARREAS <1a. (A08.-,A09) (*)	176.134	5.109	25.135	201.269	34.094,6	1,1	1,0
4.-	DIARREAS 1-4a.(A08.-,A09) (**)	348.050	6.863	69.111	417.161	17.982,6	2,3	1,0
5.-	DIARREAS 5a. Y MAS (A08.-,A09) (***)	686.240	10.081	240.875	927.115	3.576,3	5,1	1,0
6.-	GIARDIASIS (A07.1)	42.861	5.845	6.027	48.888	169,6	0,3	1,1
7.-	HELMINTIASIS (B65-B68,B70-B83)	148.898	22.869	29.387	178.285	618,3	1,0	1,2
8.-	FIEBRE TIFOIDEA (A01.0)	2	3	3	5	0,0	0,0	2,5
9.-	ETA N° DE BROTES	14	0	0	14	0,0	0,0	1,0
10.-	CASOS ASOC. A BROTES DE ENFERM. TRANSM. POR ALIMENTOS	358	0	0	358	1,2	0,0	1,0
11.-	HEPATITIS AGUDA TIPO A (B15.-)	2.565	214	425	2.990	10,4	0,0	1,1
lb.- TRANSMISION AEREA		8.805	4.907	1.256	10.061	34,9	0,1	1,6
12.-	TUBERCULOSIS (A15-A19)	3.122	4.402	292	3.414	11,8	0,0	2,4
13.-	INFLUENZA (J09-J11) ENF.TIPO INFLUENZA	5.683	505	964	6.647	23,1	0,0	1,1
lc.- TRANSMISION SEXUAL		8.186	5.771	428	8.614	29,9	0,0	1,7
14.-	INFECCION GONOCOCICA (A54.-)	1.931	671	81	2.012	7,0	0,0	1,3
15.-	SIFILIS (A51-A53)	3.412	1.952	130	3.542	12,3	0,0	1,6
16.-	SIFILIS CONGENITA (A50)	120	20	12	132	0,5	0,0	1,2
17.-	INFECCION ASINTOMATICA VIH (Z21)	1.345	1.984	96	1.441	5,0	0,0	2,5
18.-	ENFERMEDAD VIH/SIDA (B20-B24)	1.498	1.164	121	1.619	5,6	0,0	1,8
ld.- PREVENIBLES POR VACUNAS		3.093	123	951	4.044	14,0	0,0	1,0
19.-	POLIOMIELITIS (A80.-)	0	0	0	0	0,0	0,0	0,0
20.-	TOSFERINA (A37.-)	130	10	58	188	0,7	0,0	1,1
21.-	PAROTIDITIS INFECCIOSA (B26.-)	2.489	107	335	2.824	9,8	0,0	1,0
22.-	TETANOS NEONATAL (A33) (*)	2	0	1	3	0,0	0,0	1,0
23.-	TETANOS OBSTETRICO (A34) (**)	0	0	0	0	0,0	0,0	0,0
24.-	OTROS TETANOS (A35)	15	0	0	15	0,1	0,0	1,0
25.-	DIFTERIA (A36.-)	0	0	0	0	0,0	0,0	0,0
26.-	SARAMPION (B05.-)	11	0	242	253	0,9	0,0	1,0
27.-	RUBEOLA (B06.-)	446	6	315	761	2,6	0,0	1,0
le.- TRANSMITIDAS POR VECTORES		110.466	4.990	54.808	165.274	573,2	0,9	1,0
28.-	FIEBRE DENGUE (A90)	94.963	4.205	13.866	108.829	377,4	0,6	1,0
29.-	DENGUE HEMORRAGICO (A91)	8.985	125	1.017	10.002	34,7	0,1	1,0
30.-	ENCEFALITIS EQUINA VENEZOLANA (A92.2)	0	0	0	0	0,0	0,0	0,0
31.-	FIEBRE AMARILLA (A95.-)	0	0	0	0	0,0	0,0	0,0
32.-	PALUDISMO A FALCIPARUM (B50.-)	1.318	65	9.311	10.629	36,9	0,1	1,0
33.-	PALUDISMO A VIVAX (B51.-)	3.829	78	28.881	32.710	113,4	0,2	1,0
34.-	PALUDISMO A MALARIAE (B52.-)	60	1	0	60	0,2	0,0	1,0
35.-	PALUDISMO MIXTA (B50.-, B51.-, B52.-)	195	0	1.561	1.756	6,1	0,0	1,0
36.-	LEISHMANIASIS (B55.-)	729	418	130	859	3,0	0,0	1,6
37.-	ENFERMEDAD DE CHAGAS (B57.-)	337	97	42	379	1,3	0,0	1,3
38.-	ONCOCERCOSIS (B73)	50	1	0	50	0,2	0,0	1,0
lf.- ENFERMEDADES ZOONOTICAS		538	338	7	545	1,9	0,0	1,6
39.-	RABIA HUMANA (A82.-)	0	0	0	0	0,0	0,0	0,0
40.-	FIEBRE HEMORRAGICA VENEZOLANA (A96,8)	24	0	6	30	0,1	0,0	1,0
41.-	LEPTOSPIROSIS (A27.-)	295	16	0	295	1,0	0,0	1,1
42.-	BRUCELOSIS (A23.-)	8	10	1	9	0,0	0,0	2,3
43.-	CISTICERCOSIS (B69.-)	211	312	0	211	0,7	0,0	2,5

MORBILIDAD REGISTRADA POR ENFERMEDADES, APARATOS Y SISTEMAS.

VENEZUELA, 2010

Continuación

	ENFERMEDADES	NUMERO DE CASOS						
		P	S	X	P + X TOTAL	TASAS	%	CONC. (a**)
	Ig.- OTRAS ENF. TRANSMISIBLES	896.100	102.859	151.435	1.047.535	3.633,0	5,8	1,1
44.-	MENINGITIS VIRAL (A87.-)	324	834	43	367	1,3	0,0	3,6
45.-	MENINGITIS BACTERIANA (G00.-)	322	11	46	368	1,3	0,0	1,0
46.-	MENINGITIS MENINGOCOCICA (A39.0)	23	2	5	28	0,1	0,0	1,1
47.-	ENFERMEDAD MENINGOCOCICA (A39.9)	20	1	3	23	0,1	0,0	1,1
48.-	VARICELA (B01.-)	26.005	1.511	3.667	29.672	102,9	0,2	1,1
49.-	HEPATITIS AGUDA TIPO B (B16.-)	888	75	137	1.025	3,6	0,0	1,1
50.-	HEPATITIS AGUDA TIPO C (B17.1)	232	48	29	261	0,9	0,0	1,2
51.-	HEPAT. OTRAS AGUD. (B17.-)	1.630	1.629	225	1.855	6,4	0,0	2,0
52.-	HEPATITIS NO ESPECIF. (B19.-)	6.693	2.962	617	7.310	25,4	0,0	1,4
53.-	SINDROME VIRAL (B34.-)	723.270	77.526	131.996	855.266	2.966,2	4,7	1,1
54.-	ESCABIOSIS (B86)	55.781	6.571	4.868	60.649	210,3	0,3	1,1
55.-	MICOSIS SUPERFICIAL (B35.-,B36.-)	79.479	10.956	9.709	89.188	309,3	0,5	1,1
56.-	LEPRA (A30.-)	1.433	733	90	1.523	5,3	0,0	1,5
	II. NEOPLASIAS	17.757	16.981	1.211	18.968	65,8	0,1	2,0
57.-	NEOPLASIAS (C00-D48)	17.757	16.981	1.211	18.968	65,8	0,1	2,0
	III. ENF.DE LA SANGRE Y ORG. HEMATOPOY.	142.403	40.412	36.048	178.451	618,9	1,0	1,3
58.-	ANEMIAS (D50-D64)	142.403	40.412	36.048	178.451	618,9	1,0	1,3
	IV. ENF. ENDOCRINAS, NUTRIC. Y METABOLICAS	169.019	176.778	54.829	223.848	776,3	1,2	2,0
59.-	TRASTORNOS TIROIDEOS (E00-E07)	7.992	7.016	1.580	9.572	33,2	0,1	1,9
60.-	DIABETES MELLITUS < 25 AÑOS (E10.-,E14.-)	9.060	7.682	1.624	10.684	77,1	0,1	1,8
61.-	DIABETES MELLITUS ≥ 25 AÑOS (E10.-,E14.-)	80.498	117.012	10.728	91.226	609,0	0,5	2,5
62.-	DESNUTRICION LEVE <15a.(E44.1)	13.696	7.783	5.385	19.081	225,2	0,1	1,6
63.-	DESNUTRICION MODERADA <15a.(E44.0)	4.759	2.788	1.522	6.281	74,1	0,0	1,6
64.-	DESNUTRICION GRAVE <15a. (E40-E43,E45)	1.477	905	395	1.872	22,1	0,0	1,6
65.-	OBESIDAD (E66.-)	51.537	33.592	33.595	85.132	295,3	0,5	1,7
	V. TRAST.MENTALES Y DEL COMPORTAMIENTO	39.671	41.230	2.773	42.444	147,2	0,2	2,0
66.-	TRAST.MENTALES Y DEL COMPORT. (F00-F99)	39.671	41.230	2.773	42.444	147,2	0,2	2,0
	VI. ENF. DEL SISTEMA NERVIOSO	89.311	19.994	5.589	94.900	329,1	0,5	1,2
67.-	PARALISIS FLACIDA <15a. (G82.0) (***)	51	25	11	62	0,7	0,0	1,5
68.-	EPILEPSIA (G40.-,G41.-)	10.542	9.100	616	11.158	38,7	0,1	1,9
69.-	MIGRAÑA (G43.-)	78.718	10.869	4.962	83.680	290,2	0,5	1,1
	VII. ENF.DEL OJO Y SUS ANEXOS	206.851	45.951	14.649	221.500	768,2	1,2	1,2
70.-	CONJUNTIVITIS (H10.-)	126.594	15.748	5.455	132.049	458,0	0,7	1,1
71.-	OTRAS ENF. DEL OJO (H00-H09,H11-H59)	80.257	30.203	9.194	89.451	310,2	0,5	1,4
	VIII. ENF. DEL OIDO Y APOFISIS MASTOIDES	311.362	27.241	12.659	324.021	1.123,8	1,8	1,1
72.-	OTITIS EXTERNA (H60.-)	102.686	9.226	4.058	106.744	370,2	0,6	1,1
73.-	OTITIS MEDIA AGUDA, <5a.(H65.0-H65.1,H66.0,H66.9) (***)	79.828	6.007	3.391	83.219	2.859,6	0,5	1,1
74.-	OTITIS MEDIA AGUDA, ≥5a.(H65.0-H65.1,H66.0,H66.9) (***)	123.262	10.411	4.555	127.817	493,1	0,7	1,1
75.-	OTITIS MEDIA CRONICA (H65.2-H65.9)	5.586	1.597	655	6.241	21,6	0,0	1,3
	IX. ENFERM. DEL SISTEMA CIRCULATORIO	435.498	299.474	50.314	485.812	1.684,9	2,7	1,7
76.-	FIEBRE REUMAT. Y ENF.CARD.REUM. CRON.(I00-I09)	643	416	208	851	3,0	0,0	1,6
77.-	HIPERTENSION ARTERIAL <15a. (I10) (***)	6.238	2.799	722	6.960	82,1	0,0	1,4
78.-	HIPERTENSION ARTERIAL 15-44a. (I10) (***)	111.335	53.670	8.184	119.519	870,9	0,7	1,5
79.-	HIPERTENSION ARTERIAL 45a.Y MAS (I10) (***)	243.492	213.497	24.817	268.309	4.042,5	1,5	1,9
80.-	ENF.ISQUEMICAS DEL CORAZON (I20.-,I22.-,I25.-)	22.785	8.532	2.839	25.624	88,9	0,1	1,4
81.-	INFARTO AGUDO DEL MIOCARDIO < 45a. (I21.-)	619	211	122	741	2,6	0,0	1,3
82.-	INFARTO AGUDO DEL MIOCARDIO 45a. Y MAS (I21.-)	1.546	755	398	1.944	6,7	0,0	1,5
83.-	ENF. CEREBROVASCULARES (I60-I69)	13.642	4.588	1.386	15.028	52,1	0,1	1,3
84.-	VARICES DE MIEMBROS INFERIORES (I83.-)	35.198	15.006	11.638	46.836	162,4	0,3	1,4

MORBILIDAD REGISTRADA POR ENFERMEDADES, APARATOS Y SISTEMAS.

VENEZUELA, 2010

Continuación

ENFERMEDADES	NUMERO DE CASOS						
	P	S	X	P + X TOTAL	TASAS	%	CONC. (a**)
X. ENFERM. DEL SISTEMA RESPIRATORIO	1.814.865	247.508	82.275	1.897.140	6.579,6	10,4	1,1
85.- RINOFARINGITIS AGUDA <5a.(J00) (***)	184.980	14.536	3.412	188.392	6.473,7	1,0	1,1
86.- RINOFARINGITIS AGUDA ≥5a.(J00) (***)	157.937	9.053	5.640	163.577	631,0	0,9	1,1
87.- FARINGITIS AGUDA <5a.(J02.-) (***)	43.606	5.237	848	44.454	1.527,6	0,2	1,1
88.- FARINGITIS AGUDA ≥5a.(J02.-) (***)	89.377	7.987	3.113	92.490	356,8	0,5	1,1
89.- AMIGDALITIS AGUDA (J03.-)	393.364	23.237	12.605	405.969	1.408,0	2,2	1,1
90.- NEUMONIAS <1a. (J12-J18) (*)	17.145	1.085	1.545	18.690	3.166,0	0,1	1,1
91.- NEUMONIAS 1-4a. (J12-J18) (***)	30.949	1.696	3.356	34.305	1.478,8	0,2	1,1
92.- NEUMONIAS 5a. Y MAS (J12-J18) (***)	52.414	2.915	10.999	63.413	244,6	0,3	1,1
93.- BRONQUIOLITIS AGUDA <2a.(J21.-) (***)	32.117	5.618	1.885	34.002	2.891,4	0,2	1,2
94.- BRONQUITIS AGUDA (J20.-)	211.792	19.707	8.470	220.262	763,9	1,2	1,1
95.- BRONQUITIS CRONICA (J41.-,J42.-,J44.8)	10.716	3.578	690	11.406	39,6	0,1	1,3
96.- ASMA < 10 AÑOS (J45.-) (***)	246.878	66.185	9.797	256.675	4.477,2	1,4	1,3
97.- ASMA ≥ 10 AÑOS (J45.-) (***)	184.812	62.006	8.644	193.456	837,4	1,1	1,3
98.- RINITIS ALERGICA (J30.1-J30.4)	158.778	24.668	11.271	170.049	589,8	0,9	1,2
XI. ENFERMEDADES DEL SISTEMA DIGESTIVO	659.211	132.611	66.774	725.985	2.517,8	4,0	1,2
99.- CARIES DENTAL (K02.-)	129.355	41.455	29.827	159.182	552,1	0,9	1,3
100.- GINGIVITIS (K05.0-K05.1)	19.047	2.984	1.534	20.581	71,4	0,1	1,2
101.- ESTOMATITIS (K12.0-K12.1)	33.636	3.343	3.238	36.874	127,9	0,2	1,1
102.- GASTRITIS (K29.-)	166.630	26.392	10.948	177.578	615,9	1,0	1,2
103.- APENDICITIS TODAS FORMAS (K35-K37)	14.910	2.575	546	15.456	53,6	0,1	1,2
104.- HERNIAS CAVIDAD ABDOMINAL (K40.-,K46.-)	50.704	16.386	4.632	55.336	191,9	0,3	1,3
105.- COLELITIASIS (K80.-)	29.554	9.417	1.478	31.032	107,6	0,2	1,3
106.- PANCREATITIS AGUDA (K85.-)	3.339	400	293	3.632	12,6	0,0	1,1
107.- OTRAS ENF. ESOF.,ESTOMAGO E INTESTINO	212.036	29.659	14.278	226.314	784,9	1,2	1,1
XII. ENF.DE LA PIEL Y TEJ. SUBCUTANEO	587.797	54.264	25.375	613.172	2.126,6	3,4	1,1
108.- ABSCESOS (L02.-)	165.346	14.621	4.747	170.093	589,9	0,9	1,1
109.- CELULITIS (L03.-)	80.755	5.503	2.976	83.731	290,4	0,5	1,1
110.- DERMATITIS (L20.-,L30.-)	151.338	20.219	11.127	162.465	563,5	0,9	1,1
111.- Piodermatitis (L08.0)	57.791	5.837	3.571	61.362	212,8	0,3	1,1
112.- URTICARIA (L50.-)	132.567	8.084	2.954	135.521	470,0	0,7	1,1
XIII. ENF.SIST.OSTEOMUSC. Y TEJ. CONJUNTIVO	403.978	58.961	22.504	426.482	1.479,1	2,3	1,1
113.- ARTRITIS (M00-M14)	59.322	19.743	3.736	63.058	218,7	0,3	1,3
114.- MIALGIAS (M79.1)	162.237	17.263	9.053	171.290	594,1	0,9	1,1
115.- NEURALGIAS (M79.2)	148.543	16.353	7.901	156.444	542,6	0,9	1,1
116.- BURSITIS (M70.-,M71.-,M75.-M77.-)	33.876	5.602	1.814	35.690	123,8	0,2	1,2
XIV. ENF.DEL SISTEMA GENITO-URINARIO	743.709	107.956	56.340	800.049	2.774,7	4,4	1,1
117.- INFECCION URINARIA (N39.0)	401.112	54.097	27.149	428.261	1.485,3	2,4	1,1
118.- URETRITIS NO GONOCÓCCICA (N34.1)	3.322	791	456	3.778	13,1	0,0	1,2
119.- LEUCORREA NO ESPECIFICADA (N89.8) (**)	76.751	15.948	15.720	92.471	320,7	0,5	1,2
120.- HEMORR. GENITAL NO ESPEC. HEMBRAS (N93.9) (**)	36.862	3.789	1.398	38.260	132,7	0,2	1,1
121.- COLICO NEFRITICO (N23)	133.595	12.116	4.881	138.476	480,3	0,8	1,1
122.- DISMENORREA NO ESPECIFICADA (N94.6) (**)	41.039	4.831	1.800	42.839	148,6	0,2	1,1
123.- SALPINGITIS Y OOFORITIS (N70.-) (**)	7.699	2.355	940	8.639	30,0	0,0	1,3
124.- ENFERM. INFLAMATORIAS DEL UTERO (N71.-,N72) (**)	43.329	14.029	3.996	47.325	164,1	0,3	1,3
XV. EMBARAZO, PARTO Y PUERPERIO (**)	272.331	32.931	4.577	276.908	3.276,1	1,5	1,1
125.- HEMORR.3er.TRIM.EMBARAZO (O20.-,O44.-O46.-) (**)	7.943	1.544	244	8.187	96,9	0,0	1,2
126.- PRE-ECLAMPSIA (O13,O14.-) (**)	6.601	850	199	6.800	80,5	0,0	1,1
127.- ECLAMPSIA (O15.-) (**)	937	104	21	958	11,3	0,0	1,1
128.- INTENTO FALLIDO DE ABORTO (O07.-) (**)	7.364	322	151	7.515	88,9	0,0	1,0
129.- ABORTO (O00.-O06,O08.-) (**)	38.943	438	185	39.128	462,9	0,2	1,0
130.- TRASTORNOS MAMARIOS DEL PUERPERIO (O91.-O92.-) (**)	8.314	936	280	8.594	101,7	0,0	1,1
131.- OTRAS COMPLIC.DEL EMB.PART. Y PUERPERIO (**)	202.229	28.737	3.497	205.726	2.434,0	1,1	1,1

MORBILIDAD REGISTRADA POR ENFERMEDADES, APARATOS Y SISTEMAS.

VENEZUELA, 2010

Continuación

ENFERMEDADES	NUMERO DE CASOS					TASAS	%	CONC. (a**)
	P	S	X	P + X TOTAL				
VIII. SINT.SIG. Y HALLAZGOS ANORMALES	2.266.357	86.882	262.392	2.528.749	8.770,1	13,9	1,0	
132.- CEFALEA (R51)	597.076	46.302	29.328	626.404	2.172,5	3,4	1,1	
133.- FIEBRE (R50.-)	1.249.439	17.626	218.804	1.468.243	5.092,1	8,1	1,0	
134.- CONVULSIONES (R56.-)	23.404	2.018	542	23.946	83,0	0,1	1,1	
135.- ABDOMEN AGUDO (R10.0)	29.175	1.078	1.246	30.421	105,5	0,2	1,0	
136.- DOLOR ABDOMINAL (R10.4)	367.263	19.858	12.472	379.735	1.317,0	2,1	1,1	
XIX. TRAUMATISMOS Y ENVENENAMIENTOS	987.560	58.934	14.425	1.001.985	3.475,0	5,5	1,1	
137.- QUEMADURAS (T20-T32)	32.682	2.375	545	33.227	115,2	0,2	1,1	
138.- ENVENEN. POR DROG. Y OTRAS SUST. (T36-T50)	7.132	300	103	7.235	25,1	0,0	1,0	
139.- HERIDAS	333.831	14.804	4.962	338.793	1.175,0	1,9	1,0	
140.- FRACTURAS	106.163	13.253	1.284	107.447	372,6	0,6	1,1	
141.- LUXACIONES Y ESGUINCES	65.649	5.420	814	66.463	230,5	0,4	1,1	
142.- INTOXICACION POR PLAGUICIDAS (T60.-)	1.768	116	69	1.837	6,4	0,0	1,1	
143.- CUERPO EXTRAÑO EN ORIFICIO NATURAL (T15.-T19.-)	46.821	1.345	856	47.677	165,4	0,3	1,0	
144.- OTROS TRAUMATISMOS	393.514	21.321	5.792	399.306	1.384,9	2,2	1,1	
XX. CAUSAS EXTERNAS DE MORBILIDAD Y MORT.	230.841	3.777	10.367	241.208	836,5	1,3	1,0	
145.- ACCID. TRANSPORT. TERRESTRE (V01-V89) (a**)	23.906	261	440	24.346	84,4	0,1	1,0	
146.- PICADURA DE INSECT. Y OTROS ANIM.(X21-X27.X29)	42.706	1.064	1.071	43.777	151,8	0,2	1,0	
147.- EMPOZOÑAMIENTO OFIDICO (X20.W59.-)	3.217	52	303	3.520	12,2	0,0	1,0	
148.- MORDEDURAS SOSPECHOSAS DE RABIA (A82)	51.144	1.211	5.131	56.275	195,2	0,3	1,0	
149.- OTROS ACCIDENTES (a**)	77.836	818	1.868	79.704	276,4	0,4	1,0	
150.- ACCIDENTES DEL HOGAR (a**)	19.892	227	568	20.460	71,0	0,1	1,0	
151.- ACCIDENTES LABORALES (a**)	7.778	121	187	7.965	27,6	0,0	1,0	
152.- EFECTOS ADVERSOS DE MEDICAMENTOS (Y40-Y57)	4.155	22	749	4.904	17,0	0,0	1,0	
153.- EFECTOS ADVERSOS DE VACUNAS (Y58-Y59)	207	1	50	257	0,9	0,0	1,0	
VIOLENCIA FAMILIAR :	10.683	514	170	10.853	37,6	0,1	1,0	
A.- VIOLENCIA FISICA:	3.735	135	38	3.773	13,1	0,0	1,0	
154.- NIÑO	270	19	1	271	9,2	0,0	1,1	
155.- NIÑA	152	5	2	154	5,5	0,0	1,0	
156.- ADOLESCENTE HOMBRE	297	13	5	302	10,9	0,0	1,0	
157.- ADOLESCENTE MUJER	721	13	6	727	27,2	0,0	1,0	
158.- ADULTO	652	30	8	660	55,5	0,0	1,0	
159.- ADULTA	1.240	33	12	1.252	16,5	0,0	1,0	
160.- ADULTO MAYOR	290	14	2	292	24,6	0,0	1,0	
161.- ADULTA MAYOR	113	8	2	115	8,6	0,0	1,1	
B.- VIOLENCIA PSICOLOGICA:	962	115	60	1.022	3,5	0,0	1,1	
162.- NIÑO	46	10	0	46	1,6	0,0	1,2	
163.- NIÑA	57	3	2	59	2,1	0,0	1,1	
164.- ADOLESCENTE HOMBRE	85	19	2	87	3,1	0,0	1,2	
165.- ADOLESCENTE MUJER	162	13	10	172	6,4	0,0	1,1	
166.- ADULTO	109	3	1	110	9,2	0,0	1,0	
167.- ADULTA	312	34	33	345	4,6	0,0	1,1	
168.- ADULTO MAYOR	114	24	10	124	10,4	0,0	1,2	
169.- ADULTA MAYOR	77	9	2	79	5,9	0,0	1,1	
C.- VIOLENCIA SEXUAL:	5.986	264	72	6.058	21,0	0,0	1,0	
170.- NIÑO	64	11	8	72	2,5	0,0	1,2	
171.- NIÑA	160	66	2	162	5,8	0,0	1,4	
172.- ADOLESCENTE HOMBRE	146	58	7	153	5,5	0,0	1,4	
173.- ADOLESCENTE MUJER	183	22	9	192	7,2	0,0	1,1	
174.- ADULTO	124	35	8	132	11,1	0,0	1,3	
175.- ADULTA	209	51	19	228	3,0	0,0	1,2	
176.- ADULTO MAYOR	50	7	9	59	5,0	0,0	1,1	
177.- ADULTA MAYOR	5.050	14	10	5.060	380,3	0,0	1,0	
OTRAS CAUSAS DE CONSULTA	3.524.723	857.282	162.497	3.687.220	12.787,8	20,3	1,2	
178.- OTRAS CAUSAS DE CONSULTA	3.524.723	857.282	162.497	3.687.220	12.787,8	20,3	1,2	
OTROS EVENTOS DE NOTIFICACION	787.031	1207	648905	1435936	4.980,0	7,9	1,0	
179.- INFECCION POR VIRUS PAPILOMA HUMANO (B97.7)	2	0	0	2	0,0	0,0	1,0	
180.- VIRUELA (B03)	0	0	0	0	0,0	0,0	0,0	
181.- SINDROME DE RUBEOLA CONGÉNITA (P35.0)	88	0	0	88	0,3	0,0	1,0	
182.- CHAGAS AGUDO (B57.1) (a*)	49	0	0	49	0,2	0,0	1,0	
183.- FIEBRE DEL OESTE DEL NILO (A92.3)	0	0	0	0	0,0	0,0	0,0	
184.- PESTE (A20.-)	0	0	0	0	0,0	0,0	0,0	
185.- HANTAVIROSISS SCPH (B33.4)	0	0	0	0	0,0	0,0	0,0	
186.- MONONUCLEOSIS INFECCIOSA (B27.-)	13	0	0	13	0,0	0,0	1,0	
187.- SINUSITIS AGUDA (J01.-)	20.597	86	3.380	23.977	83,2	0,1	1,0	
188.- LARINGITIS Y TRAQUEITIS AGUDA (J04.-)	10.908	18	3.736	14.644	50,8	0,1	1,0	
189.- LARINGITIS OBSTRUCTIVA Y EPIGLOTTITIS (J05.-)	2.833	1	0	2.833	9,8	0,0	1,0	
190.- IRA VIAS RESP. SUP. Y SITIOS MULTIPLES NO ESPECIF.(J06.-)	114.202	11	636.241	750.443	2.602,6	4,1	1,0	
191.- IRA NO ESPECIF.VIAS RESP.INFERIORES (J22)	222.758	12	4.965	227.723	789,8	1,3	1,0	
192.- INFECCION RESPIRATORIA AGUDA GRAVE (J22)	236.646	2	1	236.647	820,7	1,3	1,0	
193.- SINDROME RESPIRATORIO AGUDO SEVERO SARS (U04.9)	0	0	0	0	0,0	0,0	0,0	
194.- ACULIADURA DE ALACRÁN (X22)	0	0	0	0	0,0	0,0	0,0	
195.- RUMOR DE EPIZOOTIAS	0	0	0	0	0,0	0,0	0,0	
196.- PACIENTES HOSPITALIZADOS O REFERIDOS PARA HOSPITALIZACIÓN	178935	1077	582	179517	622,6	1,0	1,0	
TOTAL CAUSAS DE CONSULTA	16.082.875	2.483.457	2.122.636	18.205.511	63.139,4	100,0	1,2	

(a*): CHAGAS AGUDO SE INCLUYE EN ENFERMEDAD DE CHAGAS.

(a**): ACCIDENTES DE TRANSPORTE TERRESTRE, DEL HOGAR, LABORALES Y OTROS ACCIDENTES, SE EXCLUYEN DEL CONTEO DEL TOTAL DE CAUSAS. SE SUPONEN INCLUIDAS EN HERIDAS, FRACTURAS Y/O LUXACIONES, ESGUINCES Y OTROS TRAUMATISMOS.

Para calcular las tasas:

(*) : TASAS POR 100.000 N.V.R.

(**) : TASAS ESPECIFICAS POR 100.000 MUJERES ENTRE 15 Y 49 AÑOS DE EDAD.

(***) : TASAS ESPECIFICAS POR 100.000 HABS. DEL CORRESPONDIENTE GRUPO DE EDAD.

Fuente: Epi -15 Dirección de Vigilancia Epidemiológica

MORBILIDAD REGISTRADA RED AMBULATORIA. INFORME EPI-15, CONSOLIDADO DEL AÑO 2010					
VENEZUELA					
ORDEN	ENFERMEDADES	Nº	Tasa	%	CONC. (a**)
1	DIARREAS (A08-A09)	1.545.545	5.360,2	8,5	3,1
	DIARREAS <1a. (A08.-,A09) (*)	201.269	34.094,6	1,1	1,0
	DIARREAS 1-4a.(A08.-,A09) (**)	417.161	17.982,6	2,3	1,0
	DIARREAS 5a. Y MAS (A08.-,A09) (***)	927.115	3.576,3	5,1	1,0
2	FIEBRE (R50.-)	1.468.243	5.092,1	8,1	1,0
3	SINDROME VIRAL (B34.-)	855.266	2.966,2	4,7	1,1
4	IRA VIAS RESP. SUP. Y SITIOS MULTIPLES NO ESPECIF.(J06.-)	750.443	2.602,6	4,1	1,0
5	CEFALEA (R51)	626.404	2.172,5	3,4	1,1
6	ASMA (J45)	450.131	1.561,1	2,5	2,6
	ASMA < 10 AÑOS (J45.-) (***)	256.675	4.477,2	1,4	1,3
	ASMA ≥ 10 AÑOS (J45.-) (***)	193.456	837,4	1,1	1,3
7	INFECCION URINARIA (N39.0)	428.261	1.485,3	2,4	1,1
8	AMIGDALITIS AGUDA (J03.-)	405.969	1.408,0	2,2	1,1
9	OTROS TRAUMATISMOS	399.306	1.384,9	2,2	1,1
10	HIPERTENSION ARTERIAL (I10)	394.788	1.369,2	2,2	4,8
	HIPERTENSION ARTERIAL <15a. (I10) (***)	6.960	82,1	0,0	1,4
	HIPERTENSION ARTERIAL 15-44a. (I10) (***)	119.519	870,9	0,7	1,5
	HIPERTENSION ARTERIAL 45a.Y MAS (I10) (***)	268.309	4.042,5	1,5	1,9
11	DOLOR ABDOMINAL (R10.4)	379.735	1.317,0	2,1	1,1
12	RINOFARINGITIS AGUDA (J00)	351.969	1.220,7	1,9	2,1
	RINOFARINGITIS AGUDA <5a.(J00) (***)	188.392	6.473,7	1,0	1,1
	RINOFARINGITIS AGUDA ≥5a.(J00) (***)	163.577	631,0	0,9	1,1
13	HERIDAS	338.793	1.175,0	1,9	1,0
14	OTITIS (H60.-,H65.0-H65.1,H66.-,H65.2-H65.9)	324.021	1.123,8	1,8	4,5
	OTITIS EXTERNA (H60.-)	106.744	370,2	0,6	1,1
	OTITIS MEDIA AGUDA, <5a.(H65.0-H65.1,H66.0,H66.9) (***)	83.219	2.859,6	0,5	1,1
	OTITIS MEDIA AGUDA, ≥5a.(H65.0-H65.1,H66.0,H66.9) (***)	127.817	493,1	0,7	1,1
	OTITIS MEDIA CRONICA (H65.2-H65.9)	6.241	21,6	0,0	1,3
15	INFECCION RESPIRATORIA AGUDA GRAVE (J22)	236.647	820,7	1,3	1,0
16	BRONQUITIS (J20.-,J41.,J42.,J44.8)	231.668	803,5	1,3	2,4
	BRONQUITIS AGUDA (J20.-)	220.262	763,9	1,2	1,1
	BRONQUITIS CRONICA (J41.-,J42.-,J44.8)	11.406	39,6	0,1	1,3
17	IRA NO ESPECIF.VIAS RESP.INFERIORES (J22)	227.723	789,8	1,3	1,0
18	OTRAS ENF. ESOF.,ESTOMAGO E INTESTINO	226.314	784,9	1,2	1,1
19	OTRAS COMPLIC.DEL EMB.PART. Y PUERPERIO (**)	205.726	2.434,0	1,1	1,1
20	PACIENTES HOSPITALIZADOS O REFERIDOS PARA HOSPITALIZACION	179.517	622,6	1,0	1,0
21	ANEMIAS (D50-D64)	178.451	618,9	1,0	1,3
22	HELMINTIASIS (B65-B68,B70-B83)	178.285	618,3	1,0	1,2
23	GASTRITIS (K29.-)	177.578	615,9	1,0	1,2
24	MIALGIAS (M79.1)	171.290	594,1	0,9	1,1
25	ABSCEOS (L02.-)	170.093	589,9	0,9	1,1
PRIMERAS 25 CAUSAS DE CONSULTA		10.902.166	117.147,0	78,0	
OTRAS CAUSAS DE CONSULTA		7.303.345	12.787,8	20,3	
TOTAL CAUSAS DE CONSULTA		18.205.511	63.139,4	100,0	1,2

(a**) : Concentración; número de consultas realizadas por paciente por la misma causa.
(b**) : ACCIDENTES DE TRANSPORTE TERRESTRE, DEL HOGAR, LABORALES Y OTROS ACCIDENTES, SE EXCLUYEN DEL CONTEO DEL TOTAL DE CAUSAS. SE SUPONEN INCLUIDAS EN HERIDAS, FRACTURAS Y/O LUXACIONES, ESGUINCES Y OTROS TRAUMATISMOS.
(*) : TASAS POR 100.000 N.V.R.
(**) : TASAS ESPECIFICAS POR 100.000 MUJERES ENTRE 15 Y 49 AÑOS DE EDAD.
(***) : TASAS ESPECIFICAS POR 100.000 HABS. DEL CORRESPONDIENTE GRUPO DE EDAD.
NOTA: LA TASA GENERAL DE MORBILIDAD REGISTRADA (TOTAL CAUSAS) ES POR 1.000 HABITANTES.
Fuente: Epi -15 Dirección de Vigilancia Epidemiológica

MORBILIDAD REGISTRADA POR SISTEMAS Y APARATOS.					
VENEZUELA 2010					
ORDEN	APARATOS Y SISTEMAS	No.	TASAS	%	CONC.
1	ENFERM. INFECCIOSAS Y PARASITARIAS	3.102.355	10.759,4	17,0	9,1
	TRANSMISION HIDRICA Y ALIMENTOS	1.866.282	6.472,5	10,3	1,0
	OTRAS ENF. TRANSMISIBLES	1.047.535	3.633,0	5,8	1,1
	TRANSMITIDAS POR VECTORES	165.274	573,2	0,9	1,0
	TRANSMISION AEREA	10.061	34,9	0,1	1,6
	TRANSMISION SEXUAL	8.614	29,9	0,0	1,7
	PREVENIBLES POR VACUNAS	4.044	14,0	0,0	1,0
	ENFERMEDADES ZONOTICAS	545	1,9	0,0	1,6
2	ENFERM. DEL SISTEMA RESPIRATORIO	1.897.140	6.579,6	10,4	1,1
3	TRAUMATISMOS Y ENVENENAMIENTOS	1.001.985	3.475,0	5,5	1,1
4	ENF.DEL SISTEMA GENITO-URINARIO	800.049	2.774,7	4,4	1,1
5	ENFERMEDADES DEL SISTEMA DIGESTIVO	725.985	2.517,8	4,0	1,2
6	ENF.DE LA PIEL Y TEJ. SUBCUTANEO	613.172	2.126,6	3,4	1,1
7	ENFERM. DEL SISTEMA CIRCULATORIO	485.812	1.684,9	2,7	1,7
8	ENF.SIST.OSTEOMUSC. Y TEJ. CONJUNTIVO	426.482	1.479,1	2,3	1,1
9	ENF. DEL OIDO Y APOFISIS MASTOIDES	324.021	1.123,8	1,8	1,1
10	EMBARAZO, PARTO Y PUERPERIO(*)	276.908	3.276,1	1,5	1,1
11	ENF. ENDOCRINAS, NUTRIC. Y METABOLICAS	223.848	776,3	1,2	2,0
12	ENF.DEL OJO Y SUS ANEXOS	221.500	768,2	1,2	1,2
13	ENF.DE LA SANGRE Y ORG. HEMATOPOY.	178.451	618,9	1,0	1,3
14	ENF. DEL SISTEMA NERVIOSO	94.900	329,1	0,5	1,2
15	TRAST.MENTALES Y DEL COMPORTAMIENTO	42.444	147,2	0,2	2,0
16	NEOPLASIAS	18.968	65,8	0,1	2,0
	CAUSAS EXTERNAS DE TRAUM. Y ENVENEN.(**)	1.001.985	377,1	0,6	5,1
	SUB-TOTAL APARATOS Y SISTEMAS	10.434.020	38.502,5	57,3	
	SUB-TOTAL SINT.SIG. Y HALLAZG. ANORMALES	2.528.749	8.770,1	13,9	1,0
	SUB-TOTAL OTRAS CAUSAS DE CONSULTA	5.242.742	12.787,8	20,3	
	TOTAL CAUSAS DE CONSULTA	18.205.511	60.437,5	92,1	6,1
(*) : TASAS POR 100.000 MUJERES ENTRE 15 Y 49 a. DE EDAD.					
(**): ACCIDENTES DE TRANSPORTE TERRESTRE, DEL HOGAR, LABORALES Y OTROS ACCIDENTES, SE EXCLUYEN DEL CONTEO DEL TOTAL DE CAUSAS. SE SUPONEN INCLUIDAS EN HERIDAS, FRACTURAS Y/O LUXACIONES, ESGUINCES Y OTROS TRAUMATISMOS DEL SISTEMA TRAUMATISMOS Y ENVENENAMIENTOS.					
Fuente: Epi -15 Dirección de Vigilancia Epidemiológica					

**MORBILIDAD REGISTRADA POR ENFERMEDADES INFECCIOSAS Y PARASITARIAS.
VENEZUELA
2.010**

	No.	TASAS	%	CONC.
ENFERMEDADES INFECCIOSAS Y PARASITARIAS	3.102.355	61.053,2	17,0	1,1
A.- TRANSMISION HIDRICA Y ALIMENTOS	1.866.282	56.766	10,3	1,0
DIARREAS 5a. Y MAS (A08.-,A09) (***)	927.115	3.576,3	5,1	1,0
DIARREAS 1-4a.(A08.-,A09) (**)	417.161	17.982,6	2,3	1,0
DIARREAS <1a. (A08.-,A09) (*)	201.269	34.094,6	1,1	1,0
HELMINTIASIS (B65-B68,B70-B83)	178.285	618,3	1,0	1,2
AMIBIASIS (A06.-)	90.211	312,9	0,5	1,1
GIARDIASIS (A07.1)	48.888	169,6	0,3	1,1
HEPATITIS AGUDA TIPO A (B15.-)	2.990	10,4	0,0	1,1
CASOS ASOC. A BROTES DE ENFERM. TRANSM. POR ALIMENTOS	358	1,2	0,0	1,0
ETA N° DE BROTES	14	0,0	0,0	1,0
FIEBRE TIFOIDEA (A01.0)	5	0,0	0,0	2,5
COLERA (A00.-)	0	0,0	0,0	0,0
B.- TRANSMISION AEREA	10.061	34,9	0,1	1,6
INFLUENZA (J09-J11) ENF.TIPO INFLUENZA	6.647	23,1	0,0	1,1
TUBERCULOSIS (A15-A19)	3.414	11,8	0,0	2,4
C.- TRANSMISION SEXUAL	8.614	30,3	0,0	1,7
SIFILIS (A51-A53)	3.542	12,3	0,0	1,6
INFECCION GONOCOCICA (A54.-)	2.012	7,0	0,0	1,3
ENFERMEDAD VIH/SIDA (B20-B24)	1.619	5,6	0,0	1,8
INFECCION ASINTOMATICA VIH (Z21)	1.441	5,0	0,0	2,5
SIFILIS CONGENITA (A50)	132	0,5	0,0	1,2
D.- PREVENIBLES POR VACUNAS	4.044	14,0	0,0	1,0
PÁROTIDITIS INFECCIOSA (B26.-)	2.824	9,8	0,0	1,0
RUBEOLA (B06.-)	761	2,6	0,0	1,0
SARAMPION (B05.-)	253	0,9	0,0	1,0
TOSFERINA (A37.-)	188	0,7	0,0	1,1
OTROS TETANOS (A35)	15	0,1	0,0	1,0
TETANOS NEONATAL (A33) (*)	3	0,0	0,0	1,0
POLIOMIELITIS (A80.-)	0	0,0	0,0	0,0
TETANOS OBSTETRICO (A34) (**)	0	0,0	0,0	0,0
DIFTERIA (A36.-)	0	0,0	0,0	0,0
E.- TRANSMITIDAS POR VECTORES	165.274	573,2	0,9	1,0
FIEBRE DENGUE (A90)	108.829	377,4	0,6	1,0
PALUDISMO A VIVAX (B51.-)	32.710	113,4	0,2	1,0
PALUDISMO A FALCIPARUM (B50.-)	10.629	36,9	0,1	1,0
DENGUE HEMORRAGICO (A91)	10.002	34,7	0,1	1,0
PALUDISMO MIXTA (B50.-, B51.-, B52.-)	1.756	6,1	0,0	1,0
LEISHMANIASIS (B55.-)	859	3,0	0,0	1,6
ENFERMEDAD DE CHAGAS (B57.-)	379	1,3	0,0	1,3
PALUDISMO A MALARIAE (B52.-)	60	0,2	0,0	1,0
ONCOCERCOSIS (B73)	50	0,2	0,0	1,0
ENCEFALITIS EQUINA VENEZOLANA (A92.2)	0	0,0	0,0	0,0
FIEBRE AMARILLA (A95.-)	0	0,0	0,0	0,0
F.- ENFERMEDADES ZOONOTICAS	545	1,9	0,0	1,6
LEPTOSPIROSIS (A27.-)	295	1,0	0,0	1,1
CISTICERCOSIS (B69.-)	211	0,7	0,0	2,5
FIEBRE HEMORRAGICA VENEZOLANA (A96,8)	30	0,1	0,0	1,0
BRUCELOSIS (A23.-)	9	0,0	0,0	2,3
RABIA HUMANA (A82.-)	0	0,0	0,0	0,0
G.- OTRAS ENF. TRANSMISIBLES	1.047.535	3.633,0	5,8	1,1
SINDROME VIRAL (B34.-)	855.266	2.966,2	4,7	1,1
MICOSIS SUPERFICIAL (B35.-,B36.-)	89.188	309,3	0,5	1,1
ESCABIOSIS (B86)	60.649	210,3	0,3	1,1
VARICELA (B01.-)	29.672	102,9	0,2	1,1
HEPATITIS NO ESPECIF. (B19.-)	7.310	25,4	0,0	1,4
HEPAT. OTRAS AGUD. (B17.-)	1.855	6,4	0,0	2,0
LEPRA (A30.-)	1.523	5,3	0,0	1,5
HEPATITIS AGUDA TIPO B (B16.-)	1.025	3,6	0,0	1,1
MENINGITIS BACTERIANA (G00.-)	368	1,3	0,0	1,0
MENINGITIS VIRAL (A87.-)	367	1,3	0,0	3,6
HEPATITIS AGUDA TIPO C (B17.1)	261	0,9	0,0	1,2
MENINGITIS MENINGOCOCICA (A39.0)	28	0,1	0,0	1,1
ENFERMEDAD MENINGOCÓCICA (A39.9)	23	0,1	0,0	1,1

Concentración; número de consultas realizadas por cada paciente por la misma causa.

(*) TASAS ESPECIFICAS POR 100.000 NVR.

(**) TASAS ESPECIFICAS POR 100.000 INDIVIDUOS DEL GRUPO CORRESPONDIENTE.

Fuente: Epi -15 Dirección de Vigilancia Epidemiológica

**MORBILIDAD REGISTRADA POR ENFERMEDADES DEL SISTEMA RESPIRATORIO.
VENEZUELA 2.010**

ENFERMEDADES	No.	TASAS	%	CONC.
AMIGDALITIS AGUDA (J03.-)	405.969	1.408,0	21,4	1,1
ASMA < 10 AÑOS (J45.-) (***)	256.675	4.477,2	13,5	1,3
BRONQUITIS AGUDA (J20.-)	220.262	763,9	11,6	1,1
ASMA ≥ 10 AÑOS (J45.-) (***)	193.456	837,4	10,2	1,3
RINOFARINGITIS AGUDA <5a.(J00) (***)	188.392	6.473,7	9,9	1,1
RINITIS ALERGICA (J30.1-J30.4)	170.049	589,8	9,0	1,2
RINOFARINGITIS AGUDA ≥5a.(J00) (***)	163.577	631,0	8,6	1,1
FARINGITIS AGUDA ≥5a. (J02.-) (***)	92.490	356,8	4,9	1,1
NEUMONIAS 5a. Y MAS (J12-J18) (***)	63.413	244,6	3,3	1,1
FARINGITIS AGUDA <5a. (J02.-) (***)	44.454	1.527,6	2,3	1,1
NEUMONIAS 1-4a. (J12-J18) (***)	34.305	1.478,8	1,8	1,1
BRONQUIOLITIS AGUDA <2a.(J21.-) (***)	34.002	2.891,4	1,8	1,2
NEUMONIAS <1a. (J12-J18) (*)	18.690	3.166,0	1,0	1,1
BRONQUITIS CRONICA (J41.-,J42.-,J44.8)	11.406	39,6	0,6	1,3
TOTAL:	1.897.140	24.885,6	100,0	1,1

Concentración; número de consultas realizadas por cada paciente por la misma causa.

(*) TASAS ESPECIFICAS POR 100.000 NVR.

(**) TASAS ESPECIFICAS POR 100.000 INDIVIDUOS DEL GRUPO CORRESPONDIENTE.

Fuente: Epi -15 Dirección de Vigilancia Epidemiológica

**MORBILIDAD REGISTRADA POR ENFERMEDADES DEL SISTEMA DIGESTIVO
VENEZUELA 2.010**

ENFERMEDADES	No.	TASAS	%	CONC.
OTRAS ENF. ESOF.,ESTOMAGO E INTESTINO	226.314	784,9	31,2	1,1
GASTRITIS (K29.-)	177.578	615,9	24,5	1,2
CARIES DENTAL (K02.-)	159.182	552,1	21,9	1,3
HERNIAS CAVIDAD ABDOMINAL (K40.-,K46.-)	55.336	191,9	7,6	1,3
ESTOMATITIS (K12.0-K12.1)	36.874	127,9	5,1	1,1
COLELITIASIS (K80.-)	31.032	107,6	4,3	1,3
GINGIVITIS (K05.0-K05.1)	20.581	71,4	2,8	1,2
APENDICITIS TODAS FORMAS (K35-K37)	15.456	53,6	2,1	1,2
PANCREATITIS AGUDA (K85.-)	3.632	12,6	0,5	1,1
TOTAL:	725.985	2.505,2	99,5	1,2

Concentración; número de consultas realizadas por cada paciente por la misma causa.

TASAS ESPECIFICAS POR 100.000 HABITANTES.

Fuente: Epi -15 Dirección de Vigilancia Epidemiológica

**MORBILIDAD REGISTRADA POR TRAUMATISMOS Y ENVENENAMIENTOS.
VENEZUELA 2.010**

ENFERMEDADES	No.	TASAS	%	CONC.
OTROS TRAUMATISMOS	399.306	1.384,9	39,9	1,1
HERIDAS	338.793	1.175,0	33,8	1,0
FRACTURAS	107.447	372,6	10,7	1,1
LUXACIONES Y ESGUINCES	66.463	230,5	6,6	1,1
CUERPO EXTRAÑO EN ORIFICIO NATURAL (T15.-T19.-)	47.677	165,4	4,8	1,0
QUEMADURAS (T20-T32)	33.227	115,2	3,3	1,1
ENVENEN. POR DROG. Y OTRAS SUST. (T36-T50)	7.235	25,1	0,7	1,0
INTOXICACION POR PLAGUICIDAS (T60.-)	1.837	6,4	0,2	1,1
TOTAL:	1.001.985	3.475,0	100,0	1,1

Concentración; número de consultas realizadas por cada paciente por la misma causa.

TASAS ESPECIFICAS POR 100.000 HABITANTES.

Fuente: Epi -15 Dirección de Vigilancia Epidemiológica

CAUSAS EXTERNAS DE MORBILIDAD

VENEZUELA 2.010

ENFERMEDADES	No.	TASAS	%	CONC.
OTROS ACCIDENTES (a**)	79.704	276,4	33,0	1,0
MORDEDURAS SOSPECHOSAS DE RABIA (A82)	56.275	195,2	23,3	1,0
PICADURA DE INSEC. Y OTROS ANIM.(X21-X27,X29)	43.777	151,8	18,1	1,0
ACCID. TRANSPORT. TERRESTRE (V01-V89) (a**)	24.346	84,4	10,1	1,0
ACCIDENTES DEL HOGAR (a**)	20.460	71,0	8,5	1,0
ACCIDENTES LABORALES (a**)	7.965	27,6	3,3	1,0
EFEKTOS ADVERSOS DE MEDICAMENTOS (Y40-Y57)	4.904	17,0	2,0	1,0
EMPOZOÑAMIENTO OFIDICO (X20,W59.-)	3.520	12,2	1,5	1,0
EFEKTOS ADVERSOS DE VACUNAS (Y58-Y59)	257	0,9	0,1	1,0
TOTAL:	241.208	836,5	100,0	1,0

Concentración; número de consultas realizadas por cada paciente por la misma causa.

TASAS ESPECIFICAS POR 100.000 HABITANTES.

Fuente: Epi -15 Dirección de Vigilancia Epidemiológica

MORBILIDAD REGISTRADA POR SINTOMAS, SIGNOS Y HALLAZGOS ANORMALES.

VENEZUELA 2.010

ENFERMEDADES	No.	TASAS	%	CONC.
FIEBRE (R50.-)	1.468.243	5.092,1	58,1	1,0
CEFALEA (R51)	626.404	2.172,5	24,8	1,1
DOLOR ABDOMINAL (R10.4)	379.735	1.317,0	15,0	1,1
ABDOMEN AGUDO (R10.0)	30.421	105,5	1,2	1,0
CONVULSIONES (R56.-)	23.946	83,0	0,9	1,1
TOTAL:	2.528.749	8.770,1	100,0	1,0

Concentración; número de consultas realizadas por cada paciente por la misma causa.

TASAS ESPECIFICAS POR 100.000 HABITANTES.

Fuente: Epi -15 Dirección de Vigilancia Epidemiológica

MORBILIDAD REGISTRADA AGRUPADA SEGUN SINDROME FEBRIL ERUPTIVO

VENEZUELA 2.010

ENFERMEDADES	No.	TASAS	%	CONC.
FIEBRE DENGUE (A90)	108.829	377,4	78,0	1,0
VARICELA (B01.-)	29.672	102,9	21,3	1,1
RUBEOLA (B06.-)	761	2,6	0,5	1,0
SARAMPION (B05.-)	253	0,9	0,2	1,0
TOTAL:	139.515	483,9	100,0	1,0

Concentración; número de consultas realizadas por cada paciente por la misma causa.

TASAS ESPECIFICAS POR 100.000 HABITANTES.

Fuente: Epi -15 Dirección de Vigilancia Epidemiológica

MORBILIDAD REGISTRADA AGRUPADA SEGUN SINDROME FEBRIL HEMORRAGICO. VENEZUELA 2.010				
ENFERMEDADES	No.	TASAS	%	CONC.
DENGUE HEMORRAGICO (A91)	10.002	34,7	99,7	1,0
FIEBRE HEMORRAGICA VENEZOLANA (A96,8)	30	0,1	0,3	1,0
TOTAL:	10.032	34,8	100,0	1,0
Concentración; número de consultas realizadas por cada paciente por la misma causa.				
TASAS ESPECIFICAS POR 100.000 HABITANTES.				
Fuente: Epi -15 Dirección de Vigilancia Epidemiológica				

MORBILIDAD REGISTRADA AGRUPADA SEGUN SINDROME FEBRIL ICTERICO. VENEZUELA 2.010				
ENFERMEDADES	No.	TASAS	%	CONC.
PALUDISMO (B50, B51, B52)	45.155	156,6	76,7	4,1
HEPATITIS NO ESPECIF. (B19.-)	7.310	25,4	12,4	1,4
HEPATITIS AGUDA TIPO A (B15.-)	2.990	10,4	5,1	1,1
HEPAT. OTRAS AGUD. (B17.-)	1.855	6,4	3,1	2,0
HEPATITIS AGUDA TIPO B (B16.-)	1.025	3,6	1,7	1,1
LEPTOSPIROSIS (A27.-)	295	1,0	0,5	1,1
HEPATITIS AGUDA TIPO C (B17.1, B18,2)	261	0,9	0,4	1,2
FIEBRE AMARILLA (A95.-)	0	0,0	0,0	0,0
TOTAL:	58.891	204,2	100,0	1,5
Concentración; número de consultas realizadas por cada paciente por la misma causa.				
TASAS ESPECIFICAS POR 100.000 HABITANTES.				
Fuente: Epi -15 Dirección de Vigilancia Epidemiológica				

MORBILIDAD REGISTRADA AGRUPADA SEGUN SINDROME RESPIRATORIO. VENEZUELA 2.010				
ENFERMEDADES	No.	TASAS	%	CONC.
AMIGDALITIS AGUDA (J03.-)	405.969	1.408,0	31,5	1,1
RINOFARINGITIS AGUDA (J00)	351.969	1.220,7	27,3	2,1
BRONQUITIS (J20.-,J41,J42,J44.8)	231.668	803,5	18,0	2,4
FARINGITIS AGUDA(J02.-)	136.944	474,9	10,6	2,2
NEUMONIAS (J12-J18)	116.408	403,7	9,0	3,2
BRONQUIOLITIS AGUDA <2a.(J21.-) (*)	34.002	2.891,4	2,6	1,2
INFLUENZA (J10-J11)	6.647	23,1	0,5	1,1
TUBERCULOSIS (A15-A19)	3.414	11,8	0,3	2,4
TOSFERINA (A37.-)	188	0,7	0,0	1,1
DIFTERIA (A36.-)	0	0,0	0,0	0,0
TOTAL:	1.287.209	7.237,7	100,0	1,7
Concentración; número de consultas realizadas por cada paciente por la misma causa.				
(*) TASAS ESPECIFICAS POR 100.000 HABITANTES MENORES DE 2 AÑOS DE EDAD.				
TASAS ESPECIFICAS POR 100.000 HABITANTES.				
Fuente: Epi -15 Dirección de Vigilancia Epidemiológica				

MORBILIDAD REGISTRADA AGRUPADA SEGUN SINDROME GASTROINTESTINAL.				
VENEZUELA 2.010				
ENFERMEDADES	No.	TASAS	%	CONC.
DIARREAS (A08-A09)	1.545.545	5.360,2	83,0	3,1
HELMINTIASIS (B65-B68,B70-B83)	178.285	618,3	9,6	1,2
AMIBIASIS (A06.-)	90.211	312,9	4,8	1,1
GIARDIASIS (A07.1)	48.888	169,6	2,6	1,1
FIEBRE TIFOIDEA (A01.0)	5	0,0	0,0	2,5
COLERA (A00.-)	0	0,0	0,0	0,0
TOTAL:	1.862.934	6.460,9	100,0	1,5

Concentración; número de consultas realizadas por cada paciente por la misma causa.
TASAS ESPECIFICAS POR 100.000 HABITANTES.
Fuente: Epi -15 Dirección de Vigilancia Epidemiológica

MORBILIDAD REGISTRADA AGRUPADA SEGUN SINDROME NEUROLOGICO.				
VENEZUELA 2.010				
ENFERMEDADES	No.	TASAS	%	CONC.
MENINGITIS ESPECIFICADAS (A39.0, A87, G00)	763	2,6	72,4	5,7
CISTICERCOSIS (B69.-)	211	0,7	20,0	2,5
PARALISIS FLACIDA <15a. (G82.0) (*)	62	0,7	5,9	1,5
TETANOS (A33-A35)	18	0,1	1,7	2,0
POLIOMIELITIS (A80.-)	0	0,0	0,0	0,0
ENCEFALITIS EQUINA VENEZOLANA (A92.2)	0	0,0	0,0	0,0
RABIA HUMANA (A82.-)	0	0,0	0,0	0,0
TOTAL:	1.054	4,2	100,0	1,7

Concentración; número de consultas realizadas por cada paciente por la misma causa.
(*) TASAS ESPECIFICAS POR 100.000 HABITANTES MENORES DE 15 AÑOS DE EDAD.
TASAS ESPECIFICAS POR 100.000 HABITANTES.
Fuente: Epi -15 Dirección de Vigilancia Epidemiológica

MORBILIDAD AGRUPADA SEGUN SINDROME FEBRIL CON LINFOADENOPATIA.				
VENEZUELA 2.010				
ENFERMEDADES	No.	TASAS	%	CONC.
ENFERMEDAD VIH/SIDA (B20-B24)	1.619	5,6	55,7	1,8
LEISHMANIASIS (B55.-)	859	3,0	29,5	1,6
ENFERMEDAD DE CHAGAS (B57)	379	1,3	13,0	1,3
ONCOCERCOSIS (B73)	50	0,2	1,7	1,0
TOTAL:	2.907	10,1	100,0	1,4

Concentración; número de consultas realizadas por cada paciente por la misma causa.
TASAS ESPECIFICAS POR 100.000 HABITANTES.
Fuente: Epi -15 Dirección de Vigilancia Epidemiológica

MORBILIDAD REGISTRADA POR ENFERMEDADES, APARATOS Y SISTEMAS.

AMAZONAS, 2010

ENFERMEDADES	NUMERO DE CASOS						
	P	S	X	P + X TOTAL	TASAS	%	CONC. (a**)
I.- ENFERM. INFECCIOSAS Y PARASITARIAS	20.663	305	15.737	36.400	23.703,9	28,9	1,0
la.- TRANSMISION HIDRICA Y ALIMENTOS	13.469	104	13.830	27.299	17.777,3	21,7	1,0
1.- COLERA (A00.-)	0	0	0	0	0,0	0,0	0,0
2.- AMIBIASIS (A06.-)	1.303	13	633	1.936	1.260,7	1,5	1,0
3.- DIARREAS <1a. (A08.-,A09) (*)	2.669	11	1.587	4.256	98.953,7	3,4	1,0
4.- DIARREAS 1-4a.(A08.-,A09) (**)	4.037	24	4.253	8.290	51.764,0	6,6	1,0
5.- DIARREAS 5a. Y MAS (A08.-,A09) (***)	3.972	12	7.273	11.245	8.439,3	8,9	1,0
6.- GIARDIASIS (A07.1)	307	5	25	332	216,2	0,3	1,0
7.- HELMINTIASIS (B65-B68,B70-B83)	1.160	39	59	1.219	793,8	1,0	1,0
8.- FIEBRE TIFOIDEA (A01.0)	0	0	0	0	0,0	0,0	0,0
9.- ETA N° DE BROTES	0	0	0	0	0,0	0,0	0,0
10.- CASOS ASO C. A BROTES DE ENFERM. TRANSM. POR ALIMENTOS	0	0	0	0	0,0	0,0	0,0
11.- HEPATITIS AGUDA TIPO A (B15.-)	21	0	0	21	13,7	0,0	1,0
lb.- TRANSMISION AEREA	92	1	11	103	67,1	0,1	1,0
12.- TUBERCULOSIS (A15-A19)	6	1	0	6	3,9	0,0	1,2
13.- INFLUENZA (J09-J11) ENF.TIPO INFLUENZA	86	0	11	97	63,2	0,1	1,0
lc.- TRANSMISION SEXUAL	141	3	0	141	91,8	0,1	1,0
14.- INFECCION GONOCOCICA (A54.-)	5	1	0	5	3,3	0,0	1,2
15.- SIFILIS (A51-A53)	1	0	0	1	0,7	0,0	1,0
16.- SIFILIS CONGENITA (A50)	0	0	0	0	0,0	0,0	0,0
17.- INFECCION ASINTOMATICA VIH (Z21)	1	0	0	1	0,7	0,0	1,0
18.- ENFERMEDAD VIH/SIDA (B20-B24)	134	2	0	134	87,3	0,1	1,0
ld.- PREVENIBLES POR VACUNAS	75	1	18	93	60,6	0,1	1,0
19.- POLIO MIELITIS (A80.-)	0	0	0	0	0,0	0,0	0,0
20.- TOSFERINA (A37.-)	11	0	0	11	7,2	0,0	1,0
21.- PAROTIDITIS INFECCIOSA (B26.-)	41	1	0	41	26,7	0,0	1,0
22.- TETANOS NEONATAL (A33) (*)	0	0	0	0	0,0	0,0	0,0
23.- TETANOS OBSTETICO (A34) (**)	0	0	0	0	0,0	0,0	0,0
24.- OTROS TETANOS (A35)	0	0	0	0	0,0	0,0	0,0
25.- DIFTERIA (A36.-)	0	0	0	0	0,0	0,0	0,0
26.- SARAMPION (B05.-)	1	0	18	19	12,4	0,0	1,0
27.- RUBEOLA (B06.-)	22	0	0	22	14,3	0,0	1,0
le.- TRANSMITIDAS POR VECTORES	3.417	115	1.725	5.142	3.348,5	4,1	1,0
28.- FIEBRE DENGUE (A90)	1.974	1	212	2.186	1.423,5	1,7	1,0
29.- DENGUE HEMORRAGICO (A91)	46	0	23	69	44,9	0,1	1,0
30.- ENCEFALITIS EQUINA VENEZOLANA (A92.2)	0	0	0	0	0,0	0,0	0,0
31.- FIEBRE AMARILLA (A95.-)	0	0	0	0	0,0	0,0	0,0
32.- PALUDISMO A FALCIPARUM (B50.-)	512	63	124	636	414,2	0,5	1,1
33.- PALUDISMO A VIVAX (B51.-)	733	50	1.350	2.083	1.356,5	1,7	1,1
34.- PALUDISMO A MALARIAE (B52.-)	57	1	0	57	37,1	0,0	1,0
35.- PALUDISMO MIXTA (B50.-, B51.-, B52.-)	8	0	13	21	13,7	0,0	1,0
36.- LEISHMANIASIS (B55.-)	1	0	3	4	2,6	0,0	1,0
37.- ENFERMEDAD DE CHAGAS (B57.-)	86	0	0	86	56,0	0,1	1,0
38.- ONCOCERCOSIS (B73)	0	0	0	0	0,0	0,0	0,0
lf.- ENFERMEDADES ZOOTICAS	22	0	0	22	14,3	0,0	1,0
39.- RABIA HUMANA (A82.-)	0	0	0	0	0,0	0,0	0,0
40.- FIEBRE HEMORRAGICA VENEZOLANA (A96,8)	0	0	0	0	0,0	0,0	0,0
41.- LEPTOSPIROSIS (A27.-)	22	0	0	22	14,3	0,0	1,0
42.- BRUCELOSIS (A23.-)	0	0	0	0	0,0	0,0	0,0
43.- CISTICERCOSIS (B69.-)	0	0	0	0	0,0	0,0	0,0

MORBILIDAD REGISTRADA POR ENFERMEDADES, APARATOS Y SISTEMAS.

AMAZONAS, 2010

Continuación

ENFERMEDADES	NUMERO DE CASOS						
	P	S	X	P + X TOTAL	TASAS	%	CONC. (a**)
Ig.- OTRAS ENF. TRANSMISIBLES	3.447	81	153	3.600	2.344,3	2,9	1,0
44.- MENINGITIS VIRAL (A87.-)	1	0	0	1	0,7	0,0	1,0
45.- MENINGITIS BACTERIANA (G00.-)	5	0	1	6	3,9	0,0	1,0
46.- MENINGITIS MENINGOCÓCICA (A39.0)	0	0	0	0	0,0	0,0	0,0
47.- ENFERMEDAD MENINGOCÓCICA (A39.9)	0	0	0	0	0,0	0,0	0,0
48.- VARICELA (B01.-)	108	3	62	170	110,7	0,1	1,0
49.- HEPATITIS AGUDA TIPO B (B16.-)	200	0	5	205	133,5	0,2	1,0
50.- HEPATITIS AGUDA TIPO C (B17.1)	55	0	2	57	37,1	0,0	1,0
51.- HEPAT. OTRAS AGUD. (B17.-)	17	1	0	17	11,1	0,0	1,1
52.- HEPATITIS NO ESPECIE. (B19.-)	1.164	0	0	1.164	758,0	0,9	1,0
53.- SINDROME VIRAL (B34.-)	1.218	44	25	1.243	809,5	1,0	1,0
54.- ESCABIOSIS (B86)	183	7	21	204	132,8	0,2	1,0
55.- MICOSIS SUPERFICIAL (B35.-,B36.-)	496	26	37	533	347,1	0,4	1,1
56.- LEPRO (A30.-)	0	0	0	0	0,0	0,0	0,0
II. NEOPLASIAS	29	9	4	33	21,5	0,0	1,3
57.- NEOPLASIAS (C00-D48)	29	9	4	33	21,5	0,0	1,3
III. ENF. DE LA SANGRE Y ORG. HEMATOPOY.	688	52	56	744	484,5	0,6	1,1
58.- ANEMIAS (D50-D64)	688	52	56	744	484,5	0,6	1,1
IV. ENF. ENDOCRINAS, NUTRIC. Y METABOLICAS	491	106	67	558	363,4	0,4	1,2
59.- TRASTORNOS TIROIDEOS (E00-E07)	8	1	3	11	7,2	0,0	1,1
60.- DIABETES MELLITUS < 25 AÑOS (E10.-,E14.-)	111	20	14	125	141,1	0,1	1,2
61.- DIABETES MELLITUS ≥ 25 AÑOS (E10.-,E14.-)	131	64	7	138	212,5	0,1	1,5
62.- DESNUTRICION LEVE <15a.(E44.1)	90	6	16	106	187,4	0,1	1,1
63.- DESNUTRICION MODERADA <15a.(E44.0)	50	0	4	54	95,5	0,0	1,0
64.- DESNUTRICION GRAVE <15a. (E40-E43,E45)	16	5	2	18	31,8	0,0	1,3
65.- OBESIDAD (E66.-)	85	10	21	106	69,0	0,1	1,1
V. TRAST.MENTALES Y DEL COMPORTAMIENTO	28	1	1	29	18,9	0,0	1,0
66.- TRAST.MENTALES Y DEL COMPORT. (F00-F99)	28	1	1	29	18,9	0,0	1,0
VI. ENF. DEL SISTEMA NERVIOSO	180	21	16	196	127,6	0,2	1,1
67.- PARALISIS FLACIDA <15a. (G82.0) (***)	0	0	0	0	0,0	0,0	0,0
68.- EPILEPSIA (G40.-,G41.-)	45	4	2	47	30,6	0,0	1,1
69.- MIGRAÑA (G43.-)	135	17	14	149	97,0	0,1	1,1
VII. ENF. DEL OJO Y SUS ANEXOS	802	24	41	843	549,0	0,7	1,0
70.- CONJUNTIVITIS (H10.-)	667	12	28	695	452,6	0,6	1,0
71.- OTRAS ENF. DEL OJO (H00-H09,H11-H59)	135	12	13	148	96,4	0,1	1,1
VIII. ENF. DEL OIDO Y APOFISIS MASTOIDES	778	24	42	820	534,0	0,7	1,0
72.- OTITIS EXTERNA (H60.-)	236	11	17	253	164,8	0,2	1,0
73.- OTITIS MEDIA AGUDA, <5a.(H65.0-H65.1,H66.0,H66.9) (***)	289	8	12	301	1.481,6	0,2	1,0
74.- OTITIS MEDIA AGUDA, ≥5a.(H65.0-H65.1,H66.0,H66.9) (***)	238	4	10	248	186,1	0,2	1,0
75.- OTITIS MEDIA CRONICA (H65.2-H65.9)	15	1	3	18	11,7	0,0	1,1
IX. ENFERM. DEL SISTEMA CIRCULATORIO	1.137	104	47	1.184	771,0	0,9	1,1
76.- FIEBRE REUMAT. Y ENF.CARD.REUM. CRON.(I00-I09)	3	0	0	3	2,0	0,0	1,0
77.- HIPERTENSION ARTERIAL <15a. (I10) (***)	69	3	0	69	122,0	0,1	1,0
78.- HIPERTENSION ARTERIAL 15-44a. (I10) (***)	365	40	18	383	529,6	0,3	1,1
79.- HIPERTENSION ARTERIAL 45a.Y MAS (I10) (***)	632	51	22	654	2.650,7	0,5	1,1
80.- ENF.ISQUEMICAS DEL CORAZON (I20.-,I22.-,I25.-)	25	2	0	25	16,3	0,0	1,1
81.- INFARTO AGUDO DEL MIOCARDIO < 45a. (I21.-)	4	0	0	4	2,6	0,0	1,0
82.- INFARTO AGUDO DEL MIOCARDIO 45a. Y MAS (I21.-)	0	0	0	0	0,0	0,0	0,0
83.- ENF. CEREBROVASCULARES (I60-I69)	9	0	0	9	5,9	0,0	1,0
84.- VARICES DE MIEMBROS INFERIORES (I83.-)	30	8	7	37	24,1	0,0	1,3

MORBILIDAD REGISTRADA POR ENFERMEDADES, APARATOS Y SISTEMAS.

AMAZONAS, 2010

Continuación

ENFERMEDADES	NUMERO DE CASOS						
	P	S	X	P + X TOTAL	TASAS	%	CONC. (a**)
X. ENFERM. DEL SISTEMA RESPIRATORIO	12.837	222	1.137	13.974	9.100,0	11,1	1,0
85.- RINO FARINGITIS AGUDA <5a.(J00) (***)	2.747	22	0	2.747	13.521,4	2,2	1,0
86.- RINO FARINGITIS AGUDA ≥5a.(J00) (***)	2.045	7	538	2.583	1.938,5	2,1	1,0
87.- FARINGITIS AGUDA <5a. (J02.-) (***)	115	5	0	115	566,1	0,1	1,0
88.- FARINGITIS AGUDA ≥5a. (J02.-) (***)	387	6	0	387	290,4	0,3	1,0
89.- AMIGDALITIS AGUDA (J03.-)	1.070	6	0	1.070	696,8	0,9	1,0
90.- NEUMONIAS <1a. (J12-J18) (*)	1.149	22	23	1.172	27.249,5	0,9	1,0
91.- NEUMONIAS 1-4a. (J12-J18) (***)	1.684	37	119	1.803	11.258,2	1,4	1,0
92.- NEUMONIAS 5a. Y MAS (J12-J18) (***)	1.432	34	451	1.883	1.413,2	1,5	1,0
93.- BRONQUIOLITIS AGUDA <2a.(J21.-) (***)	135	2	0	135	1.592,0	0,1	1,0
94.- BRONQUITIS AGUDA (J20.-)	818	8	0	818	532,7	0,7	1,0
95.- BRONQUITIS CRONICA (J41.-,J42.-,J44.8)	39	2	0	39	25,4	0,0	1,1
96.- ASMA < 10 AÑOS (J45.-) (***)	610	33	4	614	1.591,0	0,5	1,1
97.- ASMA ≥ 10 AÑOS (J45.-) (***)	408	21	1	409	355,8	0,3	1,1
98.- RINITIS ALERGICA (J30.1-J30.4)	198	17	1	199	129,6	0,2	1,1
XI. ENFERMEDADES DEL SISTEMA DIGESTIVO	2.318	103	208	2.526	1.644,9	2,0	1,0
99.- CARIES DENTAL (K02.-)	310	3	142	452	294,3	0,4	1,0
100.- GINGIVITIS (K05.0-K05.1)	94	1	5	99	64,5	0,1	1,0
101.- ESTOMATITIS (K12.0-K12.1)	115	3	10	125	81,4	0,1	1,0
102.- GASTRITIS (K29.-)	909	63	31	940	612,1	0,7	1,1
103.- APENDICITIS TODAS FORMAS (K35-K37)	17	0	0	17	11,1	0,0	1,0
104.- HERNIAS CAVIDAD ABDOMINAL (K40.-,K46.-)	81	5	3	84	54,7	0,1	1,1
105.- COLELITIASIS (K80.-)	85	7	3	88	57,3	0,1	1,1
106.- PANCREATITIS AGUDA (K85.-)	0	0	0	0	0,0	0,0	0,0
107.- OTRAS ENF. ESOF.,ESTOMAGO E INTESTINO	707	21	14	721	469,5	0,6	1,0
XII. ENF. DEL LA PIEL Y TEJ. SUBCUTANEO	1.992	39	68	2.060	1.341,5	1,6	1,0
108.- ABSCESOS (L02.-)	695	11	2	697	453,9	0,6	1,0
109.- CELULITIS (L03.-)	223	4	4	227	147,8	0,2	1,0
110.- DERMATITIS (L20.-,L30.-)	514	18	40	554	360,8	0,4	1,0
111.- Piodermatitis (L08.0)	372	4	22	394	256,6	0,3	1,0
112.- URTICARIA (L50.-)	188	2	0	188	122,4	0,1	1,0
XIII. ENF.SIST.OSTEOMUSC. Y TEJ. CONJUNTIVO	1.209	44	36	1.245	810,8	1,0	1,0
113.- ARTRITIS (M00-M14)	285	19	22	307	199,9	0,2	1,1
114.- MIALGIAS (M79.1)	535	8	5	540	351,7	0,4	1,0
115.- NEURALGIAS (M79.2)	301	9	8	309	201,2	0,2	1,0
116.- BURSIITIS (M70.-,M71.-,M75.-,M77.-)	88	8	1	89	58,0	0,1	1,1
XIV. ENF.DEL SISTEMA GENITO-URINARIO	2.341	130	191	2.532	1.648,9	2,0	1,1
117.- INFECCION URINARIA (N39.0)	1.322	81	122	1.444	940,3	1,1	1,1
118.- URETRITIS NO GONOCÓCCICA (N34.1)	16	0	0	16	10,4	0,0	1,0
119.- LEUCORREA NO ESPECIFICADA (N89.8) (**)	257	17	55	312	203,2	0,2	1,1
120.- HEMORR. GENITAL NO ESPEC. HEMBRAS (N93.9) (**)	163	0	1	164	106,8	0,1	1,0
121.- COLICO NEFRITICO (N23)	314	15	1	315	205,1	0,3	1,0
122.- DISMENOORREA NO ESPECIFICADA (N94.6) (**)	156	9	2	158	102,9	0,1	1,1
123.- SALPINGITIS Y OOFORITIS (N70.-) (**)	17	1	5	22	14,3	0,0	1,1
124.- ENFERM. INFLAMATORIAS DEL UTERO (N71.-,N72) (**)	96	7	5	101	65,8	0,1	1,1
XV. EMBARAZO, PARTO Y PUERPERIO (**)	1.322	22	10	1.332	3.040,4	1,1	1,0
125.- HEMORR.3er.TRIM.EMBARAZO (O20.-,O44.-O46.-) (**)	23	1	0	23	52,5	0,0	1,0
126.- PRE-ECLAMPSIA (O13,O14.-) (**)	40	5	0	40	91,3	0,0	1,1
127.- ECLAMPSIA (O15.-) (**)	6	0	0	6	13,7	0,0	1,0
128.- INTENTO FALLIDO DE ABORTO (O07.-) (**)	109	2	0	109	248,8	0,1	1,0
129.- ABORTO (O00.-O06,O08.-) (**)	339	4	0	339	773,8	0,3	1,0
130.- TRASTORNOS MAMARIOS DEL PUERPERIO (O91.-O92.-)(**)	193	0	0	193	440,5	0,2	1,0
131.- OTRAS COMPLIC.DEL EMB.PART. Y PUERPERIO (**)	612	10	10	622	1.419,8	0,5	1,0

MORBILIDAD REGISTRADA POR ENFERMEDADES, APARATOS Y SISTEMAS.

AMAZONAS, 2010

Continuación

ENFERMEDADES	NUMERO DE CASOS						
	P	S	X	P + X TOTAL	TASAS	%	CONC. (a**)
XVIII. SINT.SIG. Y HALLAZGOS ANORMALES	15.922	154	7.914	23.836	15.522,2	18,9	1,0
132.- CEFALEA (R51)	2.201	39	16	2.217	1.443,7	1,8	1,0
133.- FIEBRE (R50.-)	12.325	64	7.879	20.204	13.157,0	16,1	1,0
134.- CONVULSIONES (R56.-)	38	0	1	39	25,4	0,0	1,0
135.- ABDOMEN AGUDO (R10.0)	10	0	0	10	6,5	0,0	1,0
136.- DOLOR ABDOMINAL (R10.4)	1.348	51	18	1.366	889,5	1,1	1,0
XIX. TRAUMATISMOS Y ENVENENAMIENTOS	3.066	54	1	3.067	1.997,3	2,4	1,0
137.- QUEMADURAS (T20-T32)	107	2	0	107	69,7	0,1	1,0
138.- ENVENEN. POR DROG. Y OTRAS SUST. (T36-T50)	5	1	0	5	3,3	0,0	1,2
139.- HERIDAS	883	31	0	883	575,0	0,7	1,0
140.- FRACTURAS	197	9	0	197	128,3	0,2	1,0
141.- LUXACIONES Y ESGUINCES	156	5	0	156	101,6	0,1	1,0
142.- INTOXICACION POR PLAGUICIDAS (T60.-)	1	0	1	2	1,3	0,0	1,0
143.- CUERPO EXTRANO EN ORIFICIO NATURAL (T15.-T19.-)	113	0	0	113	73,6	0,1	1,0
144.- OTROS TRAUMATISMOS	1.604	6	0	1.604	1.044,5	1,3	1,0
XX. CAUSAS EXTERNAS DE MORBILIDAD Y MORT.	419	0	32	451	293,7	0,4	1,0
145.- ACCID. TRANSPORT. TERRESTRE (V01-V89) (a**)	7	0	0	7	4,6	0,0	1,0
146.- PICADURA DE INSECT. Y OTROS ANIM.(X21-X27,X29)	89	0	0	89	58,0	0,1	1,0
147.- EMPOZONAMIENTO OFIDICO (X20,W59.-)	78	0	0	78	50,8	0,1	1,0
148.- MORDEDURAS SOSPECHOSAS DE RABIA (A82)	204	0	0	204	132,8	0,2	1,0
149.- OTROS ACCIDENTES (a**)	18	0	0	18	11,7	0,0	1,0
150.- ACCIDENTES DEL HOGAR (a**)	1	0	0	1	0,7	0,0	1,0
151.- ACCIDENTES LABORALES (a**)	7	0	0	7	4,6	0,0	1,0
152.- EFECTOS ADVERSOS DE MEDICAMENTOS (Y40-Y57)	14	0	32	46	30,0	0,0	1,0
153.- EFECTOS ADVERSOS DE VACUNAS (Y58-Y59)	1	0	0	1	0,7	0,0	1,0
VIOLENCIA FAMILIAR :	129	0	2	131	85,3	0,1	1,0
A.- VIOLENCIA FISICA:	129	0	0	129	84,0	0,1	1,0
154.- NIÑO	0	0	0	0	0,0	0,0	0,0
155.- NIÑA	0	0	0	0	0,0	0,0	0,0
156.- ADOLESCENTE HOMBRE	0	0	0	0	0,0	0,0	0,0
157.- ADOLESCENTE MUJER	0	0	0	0	0,0	0,0	0,0
158.- ADULTO	0	0	0	0	0,0	0,0	0,0
159.- ADULTA	0	0	0	0	0,0	0,0	0,0
160.- ADULTO MAYOR	129	0	0	129	2.825,8	0,1	1,0
161.- ADULTA MAYOR	0	0	0	0	0,0	0,0	0,0
B.- VIOLENCIA PSICOLOGICA:	0	0	2	2	1,3	0,0	0,0
162.- NIÑO	0	0	0	0	0,0	0,0	0,0
163.- NIÑA	0	0	0	0	0,0	0,0	0,0
164.- ADOLESCENTE HOMBRE	0	0	0	0	0,0	0,0	0,0
165.- ADOLESCENTE MUJER	0	0	0	0	0,0	0,0	0,0
166.- ADULTO	0	0	0	0	0,0	0,0	0,0
167.- ADULTA	0	0	2	2	5,8	0,0	0,0
168.- ADULTO MAYOR	0	0	0	0	0,0	0,0	0,0
169.- ADULTA MAYOR	0	0	0	0	0,0	0,0	0,0
C.- VIOLENCIA SEXUAL:	0	0	0	0	0,0	0,0	0,0
170.- NIÑO	0	0	0	0	0,0	0,0	0,0
171.- NIÑA	0	0	0	0	0,0	0,0	0,0
172.- ADOLESCENTE HOMBRE	0	0	0	0	0,0	0,0	0,0
173.- ADOLESCENTE MUJER	0	0	0	0	0,0	0,0	0,0
174.- ADULTO	0	0	0	0	0,0	0,0	0,0
175.- ADULTA	0	0	0	0	0,0	0,0	0,0
176.- ADULTO MAYOR	0	0	0	0	0,0	0,0	0,0
177.- ADULTA MAYOR	0	0	0	0	0,0	0,0	0,0
OTRAS CAUSAS DE CONSULTA	8.568	552	91	8.659	5.638,8	6,9	1,1
178.- OTRAS CAUSAS DE CONSULTA	8.568	552	91	8.659	5.638,8	6,9	1,1
OTROS EVENTOS DE NOTIFICACIÓN	25.235	0	7	25.242	16.437,8	20,1	1,0
179.- INFECCIÓN POR VIRUS PAPILOMA HUMANO (B97.7)	0	0	0	0	0,0	0,0	0,0
180.- VIRUELA (B03)	0	0	0	0	0,0	0,0	0,0
181.- SÍNDROME DE RUBEOLA CONGÉNITA (P35.0)	3	0	0	3	2,0	0,0	1,0
182.- CHAGAS AGUDO (B57.1) (a*)	0	0	0	0	0,0	0,0	0,0
183.- FIEBRE DEL OESTE DEL NILO (A92.3)	0	0	0	0	0,0	0,0	0,0
184.- PESTE (A20.-)	0	0	0	0	0,0	0,0	0,0
185.- HANTAVIROSISS SCPH (B33.4)	0	0	0	0	0,0	0,0	0,0
186.- MONONUCLEOSIS INFECCIOSA (B27.-)	0	0	0	0	0,0	0,0	0,0
187.- SINUSITIS AGUDA (J01.-)	88	0	7	95	61,9	0,1	1,0
188.- LARINGITIS Y TRAQUEITIS AGUDA (J04.-)	45	0	0	45	29,3	0,0	1,0
189.- LARINGITIS OBSTRUCTIVA Y EPIGLOTTITIS (J05.-)	8	0	0	8	5,2	0,0	1,0
190.- IRA VIAS RESP. SUP. Y SITIOS MÚLTIPLES NO ESPECIF.(J06.-)	35	0	0	35	22,8	0,0	1,0
191.- IRA NO ESPECIE.VIAS RESP.INFERIORES (J22)	25.047	0	0	25.047	16.310,8	19,9	1,0
192.- INFECCION RESPIRATORIA AGUDA GRAVE (J22)	9	0	0	9	5,9	0,0	1,0
193.- SÍNDROME RESPIRATORIO AGUDO SEVERO SARS (U04.9)	0	0	0	0	0,0	0,0	0,0
194.- ACILIADURA DE ALACRÁN (X22)	0	0	0	0	0,0	0,0	0,0
195.- RUMOR DE EPIZOOTIAS	0	0	0	0	0,0	0,0	0,0
196.- PACIENTES HOSPITALIZADOS O REFERIDOS PARA HOSPITALIZACIÓN	0	0	0	0	0,0	0,0	0,0
TOTAL CAUSAS DE CONSULTA	100.121	1.966	25.708	125.829	81.940,7	100,0	1,0

(a*): CHAGAS AGUDO SE INCLUYE EN ENFERMEDAD DE CHAGAS.
(a**): ACCIDENTES DE TRANSPORTE TERRESTRE, DEL HOGAR, LABORALES Y OTROS ACCIDENTES, SE EXCLUYEN DEL CONTEO DEL TOTAL DE CAUSAS. SE SUPONEN INCLUIDAS EN HERIDAS, FRACTURAS Y/O LUXACIONES, ESGUINCES Y OTROS TRAUMATISMOS.
Para calcular las tasas:
(*) : TASAS POR 100.000 N.V.R.
(**) : TASAS ESPECÍFICAS POR 100.000 MUJERES ENTRE 15 Y 49 AÑOS DE EDAD.
(***) : TASAS ESPECÍFICAS POR 100.000 HABS. DEL CORRESPONDIENTE GRUPO DE EDAD.
Fuente: Epi -15 Dirección de Vigilancia Epidemiológica

MORBILIDAD REGISTRADA RED AMBULATORIA. INFORME EPI-15, CONSOLIDADO DEL AÑO 2010
AMAZONAS

ORDEN	ENFERMEDADES	Nº	Tasa	%	CONC. (a**)
1	IRA NO ESPECIF.VIAS RESP.INFERIORES (J22)	25.047	16.310,8	19,9	1,0
2	DIARREAS (A08-A09)	23.791	15.492,9	18,9	3,0
	DIARREAS <1a. (A08.-,A09) (*)	4.256	98.953,7	3,4	1,0
	DIARREAS 1-4a.(A08.-,A09) (**)	8.290	51.764,0	6,6	1,0
	DIARREAS 5a. Y MAS (A08.-,A09) (***)	11.245	8.439,3	8,9	1,0
3	FIEBRE (R50.-)	20.204	13.157,0	16,1	1,0
4	RINOFARINGITIS AGUDA (J00) 2	5.330	3.470,9	4,2	2,0
	RINOFARINGITIS AGUDA <5a.(J00) (***)	2.747	13.521,4	2,2	1,0
	RINOFARINGITIS AGUDA ≥5a.(J00) (***)	2.583	1.938,5	2,1	1,0
5	NEUMONIAS (J12-J18)	4.858	3.163,6	3,9	3,1
	NEUMONIAS <1a. (J12-J18) (*)	1.172	27.249,5	0,9	1,0
	NEUMONIAS 1-4a. (J12-J18) (**)	1.803	11.258,2	1,4	1,0
	NEUMONIAS 5a. Y MAS (J12-J18) (***)	1.883	1.413,2	1,5	1,0
6	PALUDISMO (B50-B52)	2.797	1.821,4	2,2	4,2
	PALUDISMO A FALCIPARUM (B50.-)	636	414,2	0,5	1,1
	PALUDISMO A VIVAX (B51.-)	2.083	1.356,5	1,7	1,1
	PALUDISMO A MALARIAE (B52.-)	57	37,1	0,0	1,0
	PALUDISMO MIXTA (B50.-, B51.-, B52.-)	21	13,7	0,0	1,0
7	DENGUE (A90-A91)	2.255	1.468,5	1,8	2,0
	FIEBRE DENGUE (A90)	2.186	1.423,5	1,7	1,0
	DENGUE HEMORRAGICO (A91)	69	44,9	0,1	1,0
8	CEFALEA (R51)	2.217	1.443,7	1,8	1,0
9	AMIBIASIS (A06.-)	1.936	1.260,7	1,5	1,0
10	OTROS TRAUMATISMOS	1.604	1.044,5	1,3	1,0
11	HEPATITIS AGUDA (B15, B16, B17, B17.1 ,B19.)	1.464	953,4	1,2	5,1
	HEPATITIS AGUDA TIPO A (B15.-)	21	13,7	0,0	1,0
	HEPATITIS AGUDA TIPO B (B16.-)	205	133,5	0,2	1,0
	HEPATITIS AGUDA TIPO C (B17.1)	57	37,1	0,0	1,0
	HEPAT. OTRAS AGUD. (B17.-)	17	11,1	0,0	1,1
	HEPATITIS NO ESPECIF. (B19.-)	1.164	758,0	0,9	1,0
12	INFECCION URINARIA (N39.0)	1.444	940,3	1,1	1,1
13	DOLOR ABDOMINAL (R10.4)	1.366	889,5	1,1	1,0
14	SINDROME VIRAL (B34.-)	1.243	809,5	1,0	1,0
15	HELMINTIASIS (B65-B68,B70-B83)	1.219	793,8	1,0	1,0
16	HIPERTENSION ARTERIAL (I10)	1.106	720,2	0,9	3,2
	HIPERTENSION ARTERIAL <15a. (I10) (***)	69	122,0	0,1	1,0
	HIPERTENSION ARTERIAL 15-44a. (I10) (***)	383	529,6	0,3	1,1
	HIPERTENSION ARTERIAL 45a.Y MAS (I10) (***)	654	2.650,7	0,5	1,1
17	AMIGDALITIS AGUDA (J03.-)	1.070	696,8	0,9	1,0
18	ASMA (J45)	1.023	666,2	0,8	2,1
	ASMA < 10 AÑOS (J45.-) (***)	614	1.591,0	0,5	1,1
	ASMA ≥ 10 AÑOS (J45.-) (***)	409	355,8	0,3	1,1
19	GASTRITIS (K29.-)	940	612,1	0,7	1,1
20	HERIDAS	883	575,0	0,7	1,0
21	BRONQUITIS (J20.-,J41,J42,J44.8)	857	558,1	0,7	2,1
	BRONQUITIS AGUDA (J20.-)	818	532,7	0,7	1,0
	BRONQUITIS CRONICA (J41.-,J42.-,J44.8)	39	25,4	0,0	1,1
22	OTITIS (H60.-,H65.0-H65.1,H66.-,H65.2-H65.9)	820	534,0	0,7	4,2
	OTITIS EXTERNA (H60.-)	253	164,8	0,2	1,0
	OTITIS MEDIA AGUDA, <5a.(H65.0-H65.1,H66.0,H66.9) (***)	301	1.481,6	0,2	1,0
	OTITIS MEDIA AGUDA, ≥5a.(H65.0-H65.1,H66.0,H66.9) (***)	248	186,1	0,2	1,0
	OTITIS MEDIA CRONICA (H65.2-H65.9)	18	11,7	0,0	1,1
23	ANEMIAS (D50-D64)	744	484,5	0,6	1,1
24	OTRAS ENF. ESOF.,ESTOMAGO E INTESTINO	721	469,5	0,6	1,0
25	ABSCEOS (L02.-)	697	453,9	0,6	1,0
PRIMERAS 25 CAUSAS DE CONSULTA		105.636	295.223,2	119,2	
OTRAS CAUSAS DE CONSULTA		20.193	5.638,8	6,9	
TOTAL CAUSAS DE CONSULTA		125.829	81.940,7	100,0	1,0

(a**): Concentración; número de consultas realizadas por paciente por la misma causa.

(b**): ACCIDENTES DE TRANSPORTE TERRESTRE, DEL HOGAR, LABORALES Y OTROS ACCIDENTES, SE EXCLUYEN DEL CONTEO DEL TOTAL DE CAUSAS. SE SUPONEN INCLUIDAS EN HERIDAS, FRACTURAS Y/O LUXACIONES, ESGUINCES Y OTROS TRAUMATISMOS.

(*): TASAS POR 100.000 N.V.R.

(**): TASAS ESPECIFICAS POR 100.000 MUJERES ENTRE 15 Y 49 AÑOS DE EDAD.

(***) : TASAS ESPECIFICAS POR 100.000 HABS. DEL CORRESPONDIENTE GRUPO DE EDAD.

NOTA: LA TASA GENERAL DE MORBILIDAD REGISTRADA (TOTAL CAUSAS) ES POR 1.000 HABITANTES.

Fuente: Epi -15 Dirección de Vigilancia Epidemiológica

MORBILIDAD REGISTRADA POR SISTEMAS Y APARATOS.					
AMAZONAS 2010					
ORDEN	APARATOS Y SISTEMAS	No.	TASAS	%	CONC.
1	ENFERM. INFECCIOSAS Y PARASITARIAS	36.400	23.703,9	28,9	7,1
	TRANSMISION HIDRICA Y ALIMENTOS	27.299	17.777,3	21,7	1,0
	TRANSMITIDAS POR VECTORES	5.142	3.348,5	4,1	1,0
	OTRAS ENF. TRANSMISIBLES	3.600	2.344,3	2,9	1,0
	TRANSMISION SEXUAL	141	91,8	0,1	1,0
	TRANSMISION AEREA	103	67,1	0,1	1,0
	PREVENIBLES POR VACUNAS	93	60,6	0,1	1,0
	ENFERMEDADES ZONOTICAS	22	14,3	0,0	1,0
2	ENFERM. DEL SISTEMA RESPIRATORIO	13.974	9.100,0	11,1	1,0
3	TRAUMATISMOS Y ENVENENAMIENTOS	3.067	1.997,3	2,4	1,0
4	ENF.DEL SISTEMA GENITO-URINARIO	2.532	1.648,9	2,0	1,1
5	ENFERMEDADES DEL SISTEMA DIGESTIVO	2.526	1.644,9	2,0	1,0
6	ENF.DE LA PIEL Y TEJ. SUBCUTANEO	2.060	1.341,5	1,6	1,0
7	EMBARAZO, PARTO Y PUERPERIO(*)	1.332	3.040,4	1,1	1,0
8	ENF.SIST.OSTEOMUSC. Y TEJ. CONJUNTIVO	1.245	810,8	1,0	1,0
9	ENFERM. DEL SISTEMA CIRCULATORIO	1.184	771,0	0,9	1,1
10	ENF.DEL OJO Y SUS ANEXOS	843	549,0	0,7	1,0
11	ENF. DEL OIDO Y APOFISIS MASTOIDES	820	534,0	0,7	1,0
12	ENF.DE LA SANGRE Y ORG. HEMATOPOY.	744	484,5	0,6	1,1
13	ENF. ENDOCRINAS, NUTRIC. Y METABOLICAS	558	363,4	0,4	1,2
14	ENF. DEL SISTEMA NERVIOSO	196	127,6	0,2	1,1
15	NEOPLASIAS	33	21,5	0,0	1,3
16	TRAST.MENTALES Y DEL COMPORTAMIENTO	29	18,9	0,0	1,0
	CAUSAS EXTERNAS DE TRAUM. Y ENVENEN.(**)	3.067	272,2	0,3	5,0
	SUB-TOTAL APARATOS Y SISTEMAS	67.543	46.157,5	53,7	
	SUB-TOTAL SINT.SIG. Y HALLAZG. ANORMALES	23.836	15.522,2	18,9	1,0
	SUB-TOTAL OTRAS CAUSAS DE CONSULTA	34.450	5.638,8	6,9	
	TOTAL CAUSAS DE CONSULTA	125.829	67.590,6	79,8	6,0
(*) : TASAS POR 100.000 MUJERES ENTRE 15 Y 49 a. DE EDAD.					
(**): ACCIDENTES DE TRANSPORTE TERRESTRE, DEL HOGAR, LABORALES Y OTROS ACCIDENTES, SE EXCLUYEN DEL CONTEO DEL TOTAL DE CAUSAS. SE SUPONEN INCLUIDAS EN HERIDAS, FRACTURAS Y/O LUXACIONES, ESGUINCES Y OTROS TRAUMATISMOS DEL SISTEMA TRAUMATISMOS Y ENVENENAMIENTOS.					
Fuente: Epi -15 Dirección de Vigilancia Epidemiológica					

MORBILIDAD REGISTRADA POR ENFERMEDADES INFECCIOSAS Y PARASITARIAS.				
AMAZONAS				
2.010				
	No.	TASAS	%	CONC.
ENFERMEDADES INFECCIOSAS Y PARASITARIAS	36.400	167.368,1	28,9	1,0
A.- TRANSMISION HIDRICA Y ALIMENTOS	27.299	161.441	21,7	1,0
DIARREAS 5a. Y MAS (A08.-,A09) (***)	11.245	8.439,3	8,9	1,0
DIARREAS 1-4a.(A08.-,A09) (**)	8.290	51.764,0	6,6	1,0
DIARREAS <1a. (A08.-,A09) (*)	4.256	98.953,7	3,4	1,0
AMIBIASIS (A06.-)	1.936	1.260,7	1,5	1,0
HELMINTIASIS (B65-B68,B70-B83)	1.219	793,8	1,0	1,0
GIARDIASIS (A07.1)	332	216,2	0,3	1,0
HEPATITIS AGUDA TIPO A (B15.-)	21	13,7	0,0	1,0
COLERA (A00.-)	0	0,0	0,0	0,0
FIEBRE TIFOIDEA (A01.0)	0	0,0	0,0	0,0
ETA Nº DE BROTES	0	0,0	0,0	0,0
CASOS ASOC. A BROTES DE ENFERM. TRANSM. POR ALIMENTOS	0	0,0	0,0	0,0
B.- TRANSMISION AEREA	103	67,1	0,1	1,0
INFLUENZA (J09-J11) ENF.TIPO INFLUENZA	97	63,2	0,1	1,0
TUBERCULOSIS (A15-A19)	6	3,9	0,0	1,2
C.- TRANSMISION SEXUAL	141	91,8	0,1	1,0
ENFERMEDAD VIH/SIDA (B20-B24)	134	87,3	0,1	1,0
INFECCION GONOCOCICA (A54.-)	5	3,3	0,0	1,2
SIFILIS (A51-A53)	1	0,7	0,0	1,0
INFECCION ASINTOMATICA VIH (Z21)	1	0,7	0,0	1,0
SIFILIS CONGENITA (A50)	0	0,0	0,0	0,0
D.- PREVENIBLES POR VACUNAS	93	60,6	0,1	1,0
PAROTIDITIS INFECCIOSA (B26.-)	41	26,7	0,0	1,0
RUBEOLA (B06.-)	22	14,3	0,0	1,0
SARAMPION (B05.-)	19	12,4	0,0	1,0
TOSFERINA (A37.-)	11	7,2	0,0	1,0
POLIOMIELITIS (A80.-)	0	0,0	0,0	0,0
TETANOS NEONATAL (A33) (*)	0	0,0	0,0	0,0
TETANOS OBSTETRICO (A34) (**)	0	0,0	0,0	0,0
OTROS TETANOS (A35)	0	0,0	0,0	0,0
DIFTERIA (A36.-)	0	0,0	0,0	0,0
E.- TRANSMITIDAS POR VECTORES	5.142	3.348,5	4,1	1,0
FIEBRE DENGUE (A90)	2.186	1.423,5	1,7	1,0
PALUDISMO A VIVAX (B51.-)	2.083	1.356,5	1,7	1,1
PALUDISMO A FALCIPARUM (B50.-)	636	414,2	0,5	1,1
ENFERMEDAD DE CHAGAS (B57.-)	86	56,0	0,1	1,0
DENGUE HEMORRAGICO (A91)	69	44,9	0,1	1,0
PALUDISMO A MALARIAE (B52.-)	57	37,1	0,0	1,0
PALUDISMO MIXTA (B50.-, B51.-, B52.-)	21	13,7	0,0	1,0
LEISHMANIASIS (B55.-)	4	2,6	0,0	1,0
ENCEFALITIS EQUINA VENEZOLANA (A92.2)	0	0,0	0,0	0,0
FIEBRE AMARILLA (A95.-)	0	0,0	0,0	0,0
ONCOCERCOSIS (B73)	0	0,0	0,0	0,0
F.- ENFERMEDADES ZOONOTICAS	22	14,3	0,0	1,0
LEPTOSPIROSIS (A27.-)	22	14,3	0,0	1,0
RABIA HUMANA (A82.-)	0	0,0	0,0	0,0
FIEBRE HEMORRAGICA VENEZOLANA (A96,8)	0	0,0	0,0	0,0
BRUCELOSIS (A23.-)	0	0,0	0,0	0,0
CISTICERCOSIS (B69.-)	0	0,0	0,0	0,0
G.- OTRAS ENF. TRANSMISIBLES	3.600	2.344,3	2,9	1,0
SINDROME VIRAL (B34.-)	1.243	809,5	1,0	1,0
HEPATITIS NO ESPECIF. (B19.-)	1.164	758,0	0,9	1,0
MICOSIS SUPERFICIAL (B35.-,B36.-)	533	347,1	0,4	1,1
HEPATITIS AGUDA TIPO B (B16.-)	205	133,5	0,2	1,0
ESCABIOSIS (B86)	204	132,8	0,2	1,0
VARICELA (B01.-)	170	110,7	0,1	1,0
HEPATITIS AGUDA TIPO C (B17.1)	57	37,1	0,0	1,0
HEPAT. OTRAS AGUD. (B17.-)	17	11,1	0,0	1,1
MENINGITIS BACTERIANA (G00.-)	6	3,9	0,0	1,0
MENINGITIS VIRAL (A87.-)	1	0,7	0,0	1,0
MENINGITIS MENINGOCOCICA (A39.0)	0	0,0	0,0	0,0
ENFERMEDAD MENINGOCÓCICA (A39.9)	0	0,0	0,0	0,0
LEPRA (A30.-)	0	0,0	0,0	0,0
Concentración; número de consultas realizadas por cada paciente por la misma causa.				
(*) TASAS ESPECIFICAS POR 100.000 NVR.				
(**) TASAS ESPECIFICAS POR 100.000 INDIVIDUOS DEL GRUPO CORRESPONDIENTE.				
Fuente: Epi -15 Dirección de Vigilancia Epidemiológica				

**MORBILIDAD REGISTRADA POR ENFERMEDADES DEL SISTEMA RESPIRATORIO.
AMAZONAS 2.010**

ENFERMEDADES	No.	TASAS	%	CONC.
RINOFARINGITIS AGUDA <5a.(J00) (***)	2.747	13.521,4	19,7	1,0
RINOFARINGITIS AGUDA ≥5a.(J00) (***)	2.583	1.938,5	18,5	1,0
NEUMONIAS 5a. Y MAS (J12-J18) (***)	1.883	1.413,2	13,5	1,0
NEUMONIAS 1-4a. (J12-J18) (***)	1.803	11.258,2	12,9	1,0
NEUMONIAS <1a. (J12-J18) (*)	1.172	27.249,5	8,4	1,0
AMIGDALITIS AGUDA (J03.-)	1.070	696,8	7,7	1,0
BRONQUITIS AGUDA (J20.-)	818	532,7	5,9	1,0
ASMA < 10 AÑOS (J45.-) (***)	614	1.591,0	4,4	1,1
ASMA ≥ 10 AÑOS (J45.-) (***)	409	355,8	2,9	1,1
FARINGITIS AGUDA ≥5a. (J02.-) (***)	387	290,4	2,8	1,0
RINITIS ALERGICA (J30.1-J30.4)	199	129,6	1,4	1,1
BRONQUIOLITIS AGUDA <2a.(J21.-) (***)	135	1.592,0	1,0	1,0
FARINGITIS AGUDA <5a. (J02.-) (***)	115	566,1	0,8	1,0
BRONQUITIS CRONICA (J41.-,J42.-,J44.8)	39	25,4	0,3	1,1
TOTAL:	13.974	61.160,4	100,0	1,0

Concentración; número de consultas realizadas por cada paciente por la misma causa.

(*) TASAS ESPECIFICAS POR 100.000 NVR.

(**) TASAS ESPECIFICAS POR 100.000 INDIVIDUOS DEL GRUPO CORRESPONDIENTE.

Fuente: Epi -15 Dirección de Vigilancia Epidemiológica

**MORBILIDAD REGISTRADA POR ENFERMEDADES DEL SISTEMA DIGESTIVO
AMAZONAS 2.010**

ENFERMEDADES	No.	TASAS	%	CONC.
GASTRITIS (K29.-)	940	612,1	37,2	1,1
OTRAS ENF. ESOF.,ESTOMAGO E INTESTINO	721	469,5	28,5	1,0
CARIES DENTAL (K02.-)	452	294,3	17,9	1,0
ESTOMATITIS (K12.0-K12.1)	125	81,4	4,9	1,0
GINGIVITIS (K05.0-K05.1)	99	64,5	3,9	1,0
COLELITIASIS (K80.-)	88	57,3	3,5	1,1
HERNIAS CAVIDAD ABDOMINAL (K40.-,K46.-)	84	54,7	3,3	1,1
APENDICITIS TODAS FORMAS (K35-K37)	17	11,1	0,7	1,0
PANCREATITIS AGUDA (K85.-)	0	0,0	0,0	0,0
TOTAL:	2.526	1.644,9	100,0	1,0

Concentración; número de consultas realizadas por cada paciente por la misma causa.

TASAS ESPECIFICAS POR 100.000 HABITANTES.

Fuente: Epi -15 Dirección de Vigilancia Epidemiológica

**MORBILIDAD REGISTRADA POR TRAUMATISMOS Y ENVENENAMIENTOS.
AMAZONAS 2.010**

ENFERMEDADES	No.	TASAS	%	CONC.
OTROS TRAUMATISMOS	1.604	1.044,5	52,3	1,0
HERIDAS	883	575,0	28,8	1,0
FRACTURAS	197	128,3	6,4	1,0
LUXACIONES Y ESGUINCES	156	101,6	5,1	1,0
CUERPO EXTRAÑO EN ORIFICIO NATURAL (T15.-T19.-)	113	73,6	3,7	1,0
QUEMADURAS (T20-T32)	107	69,7	3,5	1,0
ENVENEN. POR DROG. Y OTRAS SUST. (T36-T50)	5	3,3	0,2	1,2
INTOXICACION POR PLAGUICIDAS (T60.-)	2	1,3	0,1	1,0
TOTAL:	3.067	1.997,3	100,0	1,0

Concentración; número de consultas realizadas por cada paciente por la misma causa.

TASAS ESPECIFICAS POR 100.000 HABITANTES.

Fuente: Epi -15 Dirección de Vigilancia Epidemiológica

CAUSAS EXTERNAS DE MORBILIDAD

AMAZONAS 2.010

ENFERMEDADES	No.	TASAS	%	CONC.
MORDEDURAS SOSPECHOSAS DE RABIA (A82)	204	132,8	45,2	1,0
PICADURA DE INSEC. Y OTROS ANIM.(X21-X27,X29)	89	58,0	19,7	1,0
EMPOZOÑAMIENTO OFIDICO (X20,W59.-)	78	50,8	17,3	1,0
EFFECTOS ADVERSOS DE MEDICAMENTOS (Y40-Y57)	46	30,0	10,2	1,0
OTROS ACCIDENTES (a**)	18	11,7	4,0	1,0
ACCID. TRANSPORT. TERRESTRE (V01-V89) (a**)	7	4,6	1,6	1,0
ACCIDENTES LABORALES (a**)	7	4,6	1,6	1,0
ACCIDENTES DEL HOGAR (a**)	1	0,7	0,2	1,0
EFFECTOS ADVERSOS DE VACUNAS (Y58-Y59)	1	0,7	0,2	1,0
TOTAL:	451	293,7	100,0	1,0

Concentración; número de consultas realizadas por cada paciente por la misma causa.

TASAS ESPECIFICAS POR 100.000 HABITANTES.

Fuente: Epi -15 Dirección de Vigilancia Epidemiológica

MORBILIDAD REGISTRADA POR SINTOMAS, SIGNOS Y HALLAZGOS ANORMALES.

AMAZONAS 2.010

ENFERMEDADES	No.	TASAS	%	CONC.
FIEBRE (R50.-)	20.204	13.157,0	84,8	1,0
CEFALEA (R51)	2.217	1.443,7	9,3	1,0
DOLOR ABDOMINAL (R10.4)	1.366	889,5	5,7	1,0
CONVULSIONES (R56.-)	39	25,4	0,2	1,0
ABDOMEN AGUDO (R10.0)	10	6,5	0,0	1,0
TOTAL:	23.836	15.522,2	100,0	1,0

Concentración; número de consultas realizadas por cada paciente por la misma causa.

TASAS ESPECIFICAS POR 100.000 HABITANTES.

Fuente: Epi -15 Dirección de Vigilancia Epidemiológica

MORBILIDAD REGISTRADA AGRUPADA SEGÚN SINDROME FEBRIL ERUPTIVO

AMAZONAS 2.010

ENFERMEDADES	No.	TASAS	%	CONC.
FIEBRE DENGUE (A90)	2.186	1.423,5	91,2	1,0
VARICELA (B01.-)	170	110,7	7,1	1,0
RUBEOLA (B06.-)	22	14,3	0,9	1,0
SARAMPION (B05.-)	19	12,4	0,8	1,0
TOTAL:	2.397	1.560,9	100,0	1,0

Concentración; número de consultas realizadas por cada paciente por la misma causa.

TASAS ESPECIFICAS POR 100.000 HABITANTES.

Fuente: Epi -15 Dirección de Vigilancia Epidemiológica

MORBILIDAD REGISTRADA AGRUPADA SEGÚN SINDROME FEBRIL HEMORRÁGICO.

AMAZONAS 2.010

ENFERMEDADES	No.	TASAS	%	CONC.
DENGUE HEMORRAGICO (A91)	69	44,9	100,0	1,0
FIEBRE HEMORRAGICA VENEZOLANA (A96,8)	0	0,0	0,0	0,0
TOTAL:	69	44,9	100,0	0,5

Concentración; número de consultas realizadas por cada paciente por la misma causa.

TASAS ESPECIFICAS POR 100.000 HABITANTES.

Fuente: Epi -15 Dirección de Vigilancia Epidemiológica

MORBILIDAD REGISTRADA AGRUPADA SEGÚN SINDROME FEBRIL ICTÉRICO.					
AMAZONAS 2.010					
ENFERMEDADES	No.	TASAS	%	CONC.	
PALUDISMO (B50, B51, B52)	2.797	1.821,4	65,3	4,2	
HEPATITIS NO ESPECIF. (B19.-)	1.164	758,0	27,2	1,0	
HEPATITIS AGUDA TIPO B (B16.-)	205	133,5	4,8	1,0	
HEPATITIS AGUDA TIPO C (B17.1, B18,2)	57	37,1	1,3	1,0	
LEPTOSPIROSIS (A27.-)	22	14,3	0,5	1,0	
HEPATITIS AGUDA TIPO A (B15.-)	21	13,7	0,5	1,0	
HEPAT. OTRAS AGUD. (B17.-)	17	11,1	0,4	1,1	
FIEBRE AMARILLA (A95.-)	0	0,0	0,0	0,0	
TOTAL:	4.283	2.789,1	100,0	1,3	
Concentración; número de consultas realizadas por cada paciente por la misma causa.					
TASAS ESPECIFICAS POR 100.000 HABITANTES.					
Fuente: Epi -15 Dirección de Vigilancia Epidemiológica					

MORBILIDAD REGISTRADA AGRUPADA SEGÚN SINDROME RESPIRATORIO.					
AMAZONAS 2.010					
ENFERMEDADES	No.	TASAS	%	CONC.	
RINOFARINGITIS AGUDA (J00)	5.330	3.470,9	41,4	2,0	
NEUMONIAS (J12-J18)	4.858	3.163,6	37,8	3,1	
AMIGDALITIS AGUDA (J03.-)	1.070	696,8	8,3	1,0	
BRONQUITIS (J20.-,J41,J42,J44.8)	857	558,1	6,7	2,1	
FARINGITIS AGUDA (J02.-)	502	326,9	3,9	2,1	
BRONQUIOLITIS AGUDA <2a.(J21.-) (*)	135	1.592,0	1,0	1,0	
INFLUENZA (J10-J11)	97	63,2	0,8	1,0	
TOSFERINA (A37.-)	11	7,2	0,1	1,0	
TUBERCULOSIS (A15-A19)	6	3,9	0,0	1,2	
DIFTERIA (A36.-)	0	0,0	0,0	0,0	
TOTAL:	12.866	9.882,5	100,0	1,4	
Concentración; número de consultas realizadas por cada paciente por la misma causa.					
(*) TASAS ESPECIFICAS POR 100.000 HABITANTES MENORES DE 2 AÑOS DE EDAD.					
TASAS ESPECIFICAS POR 100.000 HABITANTES.					
Fuente: Epi -15 Dirección de Vigilancia Epidemiológica					

MORBILIDAD REGISTRADA AGRUPADA SEGÚN SINDROME GASTROINTESTINAL.					
AMAZONAS 2.010					
ENFERMEDADES	No.	TASAS	%	CONC.	
DIARREAS (A08-A09)	23.791	15.492,9	87,2	3,0	
AMIBIASIS (A06.-)	1.936	1.260,7	7,1	1,0	
HELMINTIASIS (B65-B68,B70-B83)	1.219	793,8	4,5	1,0	
GIARDIASIS (A07.1)	332	216,2	1,2	1,0	
COLERA (A00.-)	0	0,0	0,0	0,0	
FIEBRE TIFOIDEA (A01.0)	0	0,0	0,0	0,0	
TOTAL:	27.278	17.763,6	100,0	1,0	
Concentración; número de consultas realizadas por cada paciente por la misma causa.					
TASAS ESPECIFICAS POR 100.000 HABITANTES.					
Fuente: Epi -15 Dirección de Vigilancia Epidemiológica					

MORBILIDAD REGISTRADA AGRUPADA SEGÚN SÍNDROME NEUROLÓGICO.				
AMAZONAS 2.010				
ENFERMEDADES	No.	TASAS	%	CONC.
MENINGITIS ESPECIFICADAS (A39.0, A87, G00)	7	4,6	100,0	2,0
PARALISIS FLACIDA <15a. (G82.0) (*)	0	0,0	0,0	0,0
TETANOS (A33-A35)	0	0,0	0,0	0,0
CISTICERCOSIS (B69.-)	0	0,0	0,0	0,0
POLIOMIELITIS (A80.-)	0	0,0	0,0	0,0
ENCEFALITIS EQUINA VENEZOLANA (A92.2)	0	0,0	0,0	0,0
RABIA HUMANA (A82.-)	0	0,0	0,0	0,0
TOTAL:	7	4,6	100,0	0,3

Concentración; número de consultas realizadas por cada paciente por la misma causa.
 (*) TASAS ESPECIFICAS POR 100.000 HABITANTES MENORES DE 15 AÑOS DE EDAD.
 TASAS ESPECIFICAS POR 100.000 HABITANTES.
 Fuente: Epi -15 Dirección de Vigilancia Epidemiológica

MORBILIDAD AGRUPADA SEGÚN SÍNDROME FEBRIL CON LINFOADENOPATIA.				
AMAZONAS 2.010				
ENFERMEDADES	No.	TASAS	%	CONC.
ENFERMEDAD VIH/SIDA (B20-B24)	134	87,3	59,8	1,0
ENFERMEDAD DE CHAGAS (B57)	86	56,0	38,4	1,0
LEISHMANIASIS (B55.-)	4	2,6	1,8	1,0
ONCOCERCOSIS (B73)	0	0,0	0,0	0,0
TOTAL:	224	145,9	100,0	0,8

Concentración; número de consultas realizadas por cada paciente por la misma causa.
 TASAS ESPECIFICAS POR 100.000 HABITANTES.
 Fuente: Epi -15 Dirección de Vigilancia Epidemiológica

MORBILIDAD REGISTRADA POR ENFERMEDADES, APARATOS Y SISTEMAS.

ANZOATEGUI, 2010

ENFERMEDADES		NUMERO DE CASOS						
		P	S	X	P + X TOTAL	TASAS	%	CONC. (a**)
I.- ENFERM. INFECCIOSAS Y PARASITARIAS		107.817	3.669	46.271	154.088	9.937,4	13,1	1,0
la.- TRANSMISION HIDRICA Y ALIMENTOS		74.703	1.928	42.973	117.676	7.589,2	10,0	1,0
1.-	COLERA (A00.-)	0	0	0	0	0,0	0,0	0,0
2.-	AMBIASIS (A06.-)	3.319	12	2.187	5.506	355,1	0,5	1,0
3.-	DIARREAS <1a. (A08.-,A09) (*)	10.321	21	1.514	11.835	36.601,2	1,0	1,0
4.-	DIARREAS 1-4a.(A08.-,A09) (**)	19.065	37	6.084	25.149	19.944,0	2,1	1,0
5.-	DIARREAS 5a. Y MAS (A08.-,A09) (***)	29.608	52	24.457	54.065	3.883,6	4,6	1,0
6.-	GIARDIASIS (A07.1)	3.821	345	1.346	5.167	333,2	0,4	1,1
7.-	HELMINTIASIS (B65-B68,B70-B83)	8.493	1.461	7.300	15.793	1.018,5	1,3	1,2
8.-	FIEBRE TIFOIDEA (A01.0)	0	0	0	0	0,0	0,0	0,0
9.-	ETA N° DE BROTES	0	0	0	0	0,0	0,0	0,0
10.-	CASOS ASOC. A BROTES DE ENFERM. TRANSM. POR ALIMENTOS	0	0	0	0	0,0	0,0	0,0
11.-	HEPATITIS AGUDA TIPO A (B15.-)	76	0	85	161	10,4	0,0	1,0
lb.- TRANSMISION AEREA		124	26	0	124	8,0	0,0	1,2
12.-	TUBERCULOSIS (A15-A19)	112	16	0	112	7,2	0,0	1,1
13.-	INFLUENZA (J09-J11) ENF.TIPO INFLUENZA	12	10	0	12	0,8	0,0	1,8
lc.- TRANSMISION SEXUAL		290	413	0	290	18,7	0,0	2,4
14.-	INFECCION GONOCOCICA (A54.-)	15	39	0	15	1,0	0,0	3,6
15.-	SIFILIS (A51-A53)	69	194	0	69	4,4	0,0	3,8
16.-	SIFILIS CONGENITA (A50)	4	0	0	4	0,3	0,0	1,0
17.-	INFECCION ASINTOMATICA VIH (Z21)	52	178	0	52	3,4	0,0	4,4
18.-	ENFERMEDAD VIH/SIDA (B20-B24)	154	2	0	154	9,9	0,0	1,0
ld.- PREVENIBLES POR VACUNAS		217	0	58	275	17,7	0,0	1,0
19.-	POLIOMIELITIS (A80.-)	0	0	0	0	0,0	0,0	0,0
20.-	TOSFERINA (A37.-)	6	0	0	6	0,4	0,0	1,0
21.-	PAROTIDITIS INFECCIOSA (B26.-)	188	0	51	239	15,4	0,0	1,0
22.-	TETANOS NEONATAL (A33) (*)	0	0	0	0	0,0	0,0	0,0
23.-	TETANOS OBSTETRICO (A34) (**)	0	0	0	0	0,0	0,0	0,0
24.-	OTROS TETANOS (A35)	0	0	0	0	0,0	0,0	0,0
25.-	DIFTERIA (A36.-)	0	0	0	0	0,0	0,0	0,0
26.-	SARAMPION (B05.-)	0	0	6	6	0,4	0,0	0,0
27.-	RUBEOLA (B06.-)	23	0	1	24	1,5	0,0	1,0
le.- TRANSMITIDAS POR VECTORES		4.160	5	228	4.388	283,0	0,4	1,0
28.-	FIEBRE DENGUE (A90)	3.756	0	225	3.981	256,7	0,3	1,0
29.-	DENGUE HEMORRAGICO (A91)	288	0	3	291	18,8	0,0	1,0
30.-	ENCEFALITIS EQUINA VENEZOLANA (A92.2)	0	0	0	0	0,0	0,0	0,0
31.-	FIEBRE AMARILLA (A95.-)	0	0	0	0	0,0	0,0	0,0
32.-	PALUDISMO A FALCIPARUM (B50.-)	4	0	0	4	0,3	0,0	1,0
33.-	PALUDISMO A VIVAX (B51.-)	95	0	0	95	6,1	0,0	1,0
34.-	PALUDISMO A MALARIAE (B52.-)	0	0	0	0	0,0	0,0	0,0
35.-	PALUDISMO MIXTA (B50.-, B51.-, B52.-)	4	0	0	4	0,3	0,0	1,0
36.-	LEISHMANIASIS (B55.-)	13	0	0	13	0,8	0,0	1,0
37.-	ENFERMEDAD DE CHAGAS (B57.-)	0	4	0	0	0,0	0,0	0,0
38.-	ONCOERCOSIS (B73)	0	1	0	0	0,0	0,0	0,0
lf.- ENFERMEDADES ZOONOTICAS		25	0	0	25	1,6	0,0	1,0
39.-	RABIA HUMANA (A82.-)	0	0	0	0	0,0	0,0	0,0
40.-	FIEBRE HEMORRAGICA VENEZOLANA (A96,8)	0	0	0	0	0,0	0,0	0,0
41.-	LEPTOSPIROSIS (A27.-)	25	0	0	25	1,6	0,0	1,0
42.-	BRUCELOSIS (A23.-)	0	0	0	0	0,0	0,0	0,0
43.-	CISTICERCOSIS (B69.-)	0	0	0	0	0,0	0,0	0,0

MORBILIDAD REGISTRADA POR ENFERMEDADES, APARATOS Y SISTEMAS.

ANZOATEGUI, 2010

Continuación

ENFERMEDADES	NUMERO DE CASOS						
	P	S	X	P + X TOTAL	TASAS	%	CONC. (a**)
Ig.- OTRAS ENF. TRANSMISIBLES	28.298	1.297	3.012	31.310	2.019,2	2,7	1,0
44.- MENINGITIS VIRAL (A87.-)	10	0	0	10	0,6	0,0	1,0
45.- MENINGITIS BACTERIANA (G00.-)	8	0	0	8	0,5	0,0	1,0
46.- MENINGITIS MENINGOCÓCICA (A39.0)	0	1	0	0	0,0	0,0	0,0
47.- ENFERMEDAD MENINGOCÓCICA (A39.9)	0	0	0	0	0,0	0,0	0,0
48.- VARICELA (B01.-)	1.282	0	283	1.565	100,9	0,1	1,0
49.- HEPATITIS AGUDA TIPO B (B16.-)	28	0	2	30	1,9	0,0	1,0
50.- HEPATITIS AGUDA TIPO C (B17.1)	5	0	3	8	0,5	0,0	1,0
51.- HEPAT. OTRAS AGUD. (B17.-)	34	0	12	46	3,0	0,0	1,0
52.- HEPATITIS NO ESPECIF. (B19.-)	565	0	1	566	36,5	0,0	1,0
53.- SINDROME VIRAL (B34.-)	18.952	0	0	18.952	1.222,3	1,6	1,0
54.- ESCABIOSIS (B86)	2.560	443	889	3.449	222,4	0,3	1,2
55.- MICOSIS SUPERFICIAL (B35.-,B36.-)	4.854	853	1.822	6.676	430,5	0,6	1,2
56.- LEPRO (A30.-)	0	0	0	0	0,0	0,0	0,0
II. NEOPLASIAS	2.514	2.164	302	2.816	181,6	0,2	1,9
57.- NEOPLASIAS (C00-D48)	2.514	2.164	302	2.816	181,6	0,2	1,9
III. ENF. DE LA SANGRE Y ORG. HEMATOPOY.	10.870	3.956	10.322	21.192	1.366,7	1,8	1,4
58.- ANEMIAS (D50-D64)	10.870	3.956	10.322	21.192	1.366,7	1,8	1,4
IV. ENF. ENDOCRINAS, NUTRIC. Y METABOLICAS	13.110	24.534	10.122	23.232	1.498,3	2,0	2,9
59.- TRASTORNOS TIROIDEOS (E00-E07)	725	1.098	241	966	62,3	0,1	2,5
60.- DIABETES MELLITUS < 25 AÑOS (E10.-,E14.-)	529	1.339	27	556	73,4	0,0	3,5
61.- DIABETES MELLITUS ≥ 25 AÑOS (E10.-,E14.-)	5.833	15.561	1.151	6.984	880,1	0,6	3,7
62.- DESNUTRICION LEVE <15a.(E44.1)	796	805	786	1.582	342,7	0,1	2,0
63.- DESNUTRICION MODERADA <15a.(E44.0)	155	66	102	257	55,7	0,0	1,4
64.- DESNUTRICION GRAVE <15a. (E40-E43,E45)	54	161	35	89	19,3	0,0	4,0
65.- OBESIDAD (E66.-)	5.018	5.504	7.780	12.798	825,4	1,1	2,1
V. TRAST.MENTALES Y DEL COMPORTAMIENTO	3.494	3.416	299	3.793	244,6	0,3	2,0
66.- TRAST.MENTALES Y DEL COMPORT. (F00-F99)	3.494	3.416	299	3.793	244,6	0,3	2,0
VI. ENF. DEL SISTEMA NERVIOSO	4.476	1.287	1.344	5.820	375,3	0,5	1,3
67.- PARALISIS FLACIDA <15a. (G82.0) (***)	2	0	0	2	0,4	0,0	1,0
68.- EPILEPSIA (G40.-,G41.-)	615	515	40	655	42,2	0,1	1,8
69.- MIGRAÑA (G43.-)	3.859	772	1.304	5.163	333,0	0,4	1,2
VII. ENF. DEL OJO Y SUS ANEXOS	14.104	6.152	5.046	19.150	1.235,0	1,6	1,4
70.- CONJUNTIVITIS (H10.-)	6.472	1.005	734	7.206	464,7	0,6	1,2
71.- OTRAS ENF. DEL OJO (H00-H09,H11-H59)	7.632	5.147	4.312	11.944	770,3	1,0	1,7
VIII. ENF. DEL OIDO Y APOFISIS MASTOIDES	17.335	1.956	2.035	19.370	1.249,2	1,6	1,1
72.- OTITIS EXTERNA (H60.-)	5.271	778	740	6.011	387,7	0,5	1,1
73.- OTITIS MEDIA AGUDA, <5a.(H65.0-H65.1,H66.0,H66.9) (***)	4.673	385	511	5.184	3.272,0	0,4	1,1
74.- OTITIS MEDIA AGUDA, ≥5a.(H65.0-H65.1,H66.0,H66.9) (***)	7.110	648	748	7.858	564,5	0,7	1,1
75.- OTITIS MEDIA CRONICA (H65.2-H65.9)	281	145	36	317	20,4	0,0	1,5
IX. ENFERM. DEL SISTEMA CIRCULATORIO	31.062	43.290	7.537	38.599	2.489,3	3,3	2,4
76.- FIEBRE REUMAT. Y ENF.CARD.REUM. CRON.(I00-I09)	0	2	0	0	0,0	0,0	0,0
77.- HIPERTENSION ARTERIAL <15a. (I10) (***)	293	341	14	307	66,5	0,0	2,2
78.- HIPERTENSION ARTERIAL 15-44a. (I10) (***)	6.241	6.092	1.008	7.249	954,7	0,6	2,0
79.- HIPERTENSION ARTERIAL 45a.Y MAS (I10) (***)	18.030	32.061	2.549	20.579	6.241,8	1,7	2,8
80.- ENF.ISQUEMICAS DEL CORAZON (I20.-,I22.-,I25.-)	1.931	996	123	2.054	132,5	0,2	1,5
81.- INFARTO AGUDO DEL MIOCARDIO < 45a. (I21.-)	0	2	0	0	0,0	0,0	0,0
82.- INFARTO AGUDO DEL MIOCARDIO 45a. Y MAS (I21.-)	0	2	1	1	0,1	0,0	0,0
83.- ENF. CEREBROVASCULARES (I60-I69)	1.202	665	142	1.344	86,7	0,1	1,6
84.- VARICES DE MIEMBROS INFERIORES (I83.-)	3.365	3.129	3.700	7.065	455,6	0,6	1,9

MORBILIDAD REGISTRADA POR ENFERMEDADES, APARATOS Y SISTEMAS.

ANZOATEGUI, 2010

Continuación

ENFERMEDADES	NUMERO DE CASOS						
	P	S	X	P + X TOTAL	TASAS	%	CONC. (a**)
X. ENFERM. DEL SISTEMA RESPIRATORIO	48.203	15.241	5.906	54.109	3.489,6	4,6	1,3
85.- RINOFARINGITIS AGUDA <5a.(J00) (***)	0	0	0	0	0,0	0,0	0,0
86.- RINOFARINGITIS AGUDA ≥5a.(J00) (***)	0	0	1	1	0,1	0,0	0,0
87.- FARINGITIS AGUDA <5a. (J02.-) (***)	0	4	4	4	2,5	0,0	0,0
88.- FARINGITIS AGUDA ≥5a. (J02.-) (***)	0	0	7	7	0,5	0,0	0,0
89.- AMIGDALITIS AGUDA (J03.-)	10.361	0	322	10.683	689,0	0,9	1,0
90.- NEUMONIAS <1a. (J12-J18) (*)	842	0	53	895	2.767,9	0,1	1,0
91.- NEUMONIAS 1-4a. (J12-J18) (***)	1.638	0	210	1.848	1.465,5	0,2	1,0
92.- NEUMONIAS 5a. Y MAS (J12-J18) (***)	2.144	0	1.355	3.499	251,3	0,3	1,0
93.- BRONQUIOLITIS AGUDA <2a.(J21.-) (***)	1.279	0	3	1.282	1.993,1	0,1	1,0
94.- BRONQUITIS AGUDA (J20.-)	3.774	0	33	3.807	245,5	0,3	1,0
95.- BRONQUITIS CRONICA (J41.-,J42.-,J44.8)	37	43	6	43	2,8	0,0	2,2
96.- ASMA < 10 AÑOS (J45.-) (***)	10.552	6.696	688	11.240	3.613,2	1,0	1,6
97.- ASMA ≥ 10 AÑOS (J45.-) (***)	7.979	5.899	919	8.898	717,9	0,8	1,7
98.- RINITIS ALERGICA (J30.1-J30.4)	9.597	2.599	2.305	11.902	767,6	1,0	1,3
XI. ENFERMEDADES DEL SISTEMA DIGESTIVO	47.519	16.736	14.365	61.884	3.991,0	5,2	1,4
99.- CARIES DENTAL (K02.-)	10.378	6.978	7.060	17.438	1.124,6	1,5	1,7
100.- GINGIVITIS (K05.0-K05.1)	1.517	282	322	1.839	118,6	0,2	1,2
101.- ESTOMATITIS (K12.0-K12.1)	1.675	225	303	1.978	127,6	0,2	1,1
102.- GASTRITIS (K29.-)	10.384	2.099	2.184	12.568	810,5	1,1	1,2
103.- APENDICITIS TODAS FORMAS (K35-K37)	1.244	222	57	1.301	83,9	0,1	1,2
104.- HERNIAS CAVIDAD ABDOMINAL (K40.-,K46.-)	6.954	2.895	1.290	8.244	531,7	0,7	1,4
105.- COLELITIASIS (K80.-)	1.718	1.221	347	2.065	133,2	0,2	1,7
106.- PANCREATITIS AGUDA (K85.-)	170	55	6	176	11,4	0,0	1,3
107.- OTRAS ENF. ESOF.,ESTOMAGO E INTESTINO	13.479	2.759	2.796	16.275	1.049,6	1,4	1,2
XII. ENF.DE LA PIEL Y TEJ. SUBCUTANEO	33.179	4.419	4.279	37.458	2.415,7	3,2	1,1
108.- ABSCESOS (L02.-)	8.278	1.094	732	9.010	581,1	0,8	1,1
109.- CELULITIS (L03.-)	7.181	752	657	7.838	505,5	0,7	1,1
110.- DERMATITIS (L20.-,L30.-)	9.665	1.610	1.855	11.520	742,9	1,0	1,2
111.- Piodermatitis (L08.0)	3.414	437	742	4.156	268,0	0,4	1,1
112.- URTICARIA (L50.-)	4.641	526	293	4.934	318,2	0,4	1,1
XIII. ENF.SIST.OSTEOMUSC. Y TEJ. CONJUNTIVO	23.047	6.037	5.073	28.120	1.813,5	2,4	1,3
113.- ARTRITIS (M00-M14)	4.727	1.998	606	5.333	343,9	0,5	1,4
114.- MIALGIAS (M79.1)	7.040	1.216	1.999	9.039	582,9	0,8	1,2
115.- NEURALGIAS (M79.2)	8.878	2.306	2.181	11.059	713,2	0,9	1,3
116.- BURSIITIS (M70.-,M71.-,M75.-M77.-)	2.402	517	287	2.689	173,4	0,2	1,2
XIV. ENF.DEL SISTEMA GENITO-URINARIO	44.187	8.902	10.556	54.743	3.530,5	4,6	1,2
117.- INFECCION URINARIA (N39.0)	20.826	3.838	4.483	25.309	1.632,2	2,1	1,2
118.- UREITIS NO GONOCÓCCICA (N34.1)	0	0	0	0	0,0	0,0	0,0
119.- LEUCORREA NO ESPECIFICADA (N89.8) (**)	5.860	2.020	3.542	9.402	606,4	0,8	1,3
120.- HEMORR. GENITAL NO ESPEC. HEMBRAS (N93.9) (**)	2.490	449	269	2.759	177,9	0,2	1,2
121.- COLICO NEFRITICO (N23)	8.629	794	891	9.520	614,0	0,8	1,1
122.- DISMENORREA NO ESPECIFICADA (N94.6) (**)	3.112	454	476	3.588	231,4	0,3	1,1
123.- SALPINGITIS Y OOFORITIS (N70.-) (**)	1.018	376	233	1.251	80,7	0,1	1,4
124.- ENFERM. INFLAMATORIAS DEL UTERO (N71.-,N72) (**)	2.252	971	662	2.914	187,9	0,2	1,4
XV. EMBARAZO, PARTO Y PUERPERIO (**)	14.479	3.770	801	15.280	985,4	1,3	1,3
125.- HEMORR.3er.TRIM.EMBARAZO (O20.-,O44.-O46.-) (**)	368	44	22	390	25,2	0,0	1,1
126.- PRE-ECLAMPSIA (O13,O14.-) (**)	631	99	29	660	42,6	0,1	1,2
127.- ECLAMPSIA (O15.-) (**)	60	8	2	62	4,0	0,0	1,1
128.- INTENTO FALLIDO DE ABORTO (O07.-) (**)	489	18	25	514	33,1	0,0	1,0
129.- ABORTO (O00.-O06,O08.-) (**)	3.151	40	25	3.176	204,8	0,3	1,0
130.- TRASTORNOS MAMARIOS DEL PUERPERIO (O91.-O92.-)(**)	543	109	53	596	38,4	0,1	1,2
131.- OTRAS COMPLIC.DEL EMB.PART. Y PUERPERIO (**)	9.237	3.452	645	9.882	637,3	0,8	1,4

MORBILIDAD REGISTRADA POR ENFERMEDADES, APARATOS Y SISTEMAS.

ANZOATEGUI, 2010

Continuación

ENFERMEDADES	NUMERO DE CASOS						
	P	S	X	P + X TOTAL	TASAS	%	CONC. (a**)
XVIII. SINT.SIG. Y HALLAZGOS ANORMALES	150.316	5.479	22.044	172.360	11.115,8	14,6	1,0
132.- CEFALEA (R51)	30.111	3.293	4.591	34.702	2.238,0	2,9	1,1
133.- FIEBRE (R50.-)	96.861	98	14.743	111.604	7.197,6	9,5	1,0
134.- CONVULSIONES (R56.-)	1.640	141	115	1.755	113,2	0,1	1,1
135.- ABDOMEN AGUDO (R10.0)	2.950	75	386	3.336	215,1	0,3	1,0
136.- DOLOR ABDOMINAL (R10.4)	18.754	1.872	2.209	20.963	1.351,9	1,8	1,1
XIX. TRAUMATISMOS Y ENVENENAMIENTOS	67.705	5.244	3.324	71.029	4.580,8	6,0	1,1
137.- QUEMADURAS (T20-T32)	1.974	214	80	2.054	132,5	0,2	1,1
138.- ENVENEN. POR DROG. Y OTRAS SUST. (T36-T50)	245	8	3	248	16,0	0,0	1,0
139.- HERIDAS	19.275	897	1.661	20.936	1.350,2	1,8	1,0
140.- FRACTURAS	9.728	1.605	251	9.979	643,6	0,8	1,2
141.- LUXACIONES Y ESGUINCES	5.378	594	177	5.555	358,3	0,5	1,1
142.- INTOXICACION POR PLAGUICIDAS (T60.-)	30	0	8	38	2,5	0,0	1,0
143.- CUERPO EXTRAÑO EN ORIFICIO NATURAL (T15.-T19.-)	2.717	63	79	2.796	180,3	0,2	1,0
144.- OTROS TRAUMATISMOS	28.358	1.863	1.065	29.423	1.897,5	2,5	1,1
XX. CAUSAS EXTERNAS DE MORBILIDAD Y MORT.	14.312	248	834	15.146	976,8	1,3	1,0
145.- ACCID. TRANSP. TERRESTRE (V01-V89) (a**)	1.897	12	146	2.043	131,8	0,2	1,0
146.- PICADURA DE INSEC. Y OTROS ANIM.(X21-X27,X29)	1.748	41	106	1.854	119,6	0,2	1,0
147.- EMPOZOÑAMIENTO OFIDICO (X20,W59.-)	0	0	0	0	0,0	0,0	0,0
148.- MORDEDURAS SOSPECHOSAS DE RABIA (A82)	2.633	0	58	2.691	173,5	0,2	1,0
149.- OTROS ACCIDENTES (a**)	4.901	115	185	5.086	328,0	0,4	1,0
150.- ACCIDENTES DEL HOGAR (a**)	2.451	48	41	2.492	160,7	0,2	1,0
151.- ACCIDENTES LABORALES (a**)	664	32	32	696	44,9	0,1	1,0
152.- EFECTOS ADVERSOS DE MEDICAMENTOS (Y40-Y57)	18	0	240	258	16,6	0,0	1,0
153.- EFECTOS ADVERSOS DE VACUNAS (Y58-Y59)	0	0	26	26	1,7	0,0	0,0
VIOLENCIA FAMILIAR :	1.033	27	26	1.059	68,3	0,1	1,0
A.- VIOLENCIA FISICA:	507	11	2	509	32,8	0,0	1,0
154.- NIÑO	20	0	0	20	12,6	0,0	1,0
155.- NIÑA	9	0	0	9	5,9	0,0	1,0
156.- ADOLESCENTE HOMBRE	35	0	0	35	23,0	0,0	1,0
157.- ADOLESCENTE MUJER	66	0	0	66	44,9	0,0	1,0
158.- ADULTO	152	10	0	152	266,2	0,0	1,1
159.- ADULTA	171	0	1	172	42,6	0,0	1,0
160.- ADULTO MAYOR	46	1	0	46	80,6	0,0	1,0
161.- ADULTA MAYOR	8	0	1	9	14,5	0,0	1,0
B.- VIOLENCIA PSICOLOGICA:	352	10	21	373	24,1	0,0	1,0
162.- NIÑO	9	0	0	9	5,7	0,0	1,0
163.- NIÑA	18	0	0	18	11,8	0,0	1,0
164.- ADOLESCENTE HOMBRE	35	0	0	35	23,0	0,0	1,0
165.- ADOLESCENTE MUJER	56	2	0	56	38,1	0,0	1,0
166.- ADULTO	64	0	0	64	112,1	0,0	1,0
167.- ADULTA	152	8	21	173	42,9	0,0	1,1
168.- ADULTO MAYOR	12	0	0	12	21,0	0,0	1,0
169.- ADULTA MAYOR	6	0	0	6	9,7	0,0	1,0
C.- VIOLENCIA SEXUAL:	174	6	3	177	11,4	0,0	1,0
170.- NIÑO	4	1	0	4	2,5	0,0	1,3
171.- NIÑA	7	1	0	7	4,6	0,0	1,1
172.- ADOLESCENTE HOMBRE	24	1	0	24	15,8	0,0	1,0
173.- ADOLESCENTE MUJER	35	1	0	35	23,8	0,0	1,0
174.- ADULTO	45	0	0	45	78,8	0,0	1,0
175.- ADULTA	41	2	3	44	10,9	0,0	1,0
176.- ADULTO MAYOR	14	0	0	14	24,5	0,0	1,0
177.- ADULTA MAYOR	4	0	0	4	6,4	0,0	1,0
OTRAS CAUSAS DE CONSULTA	329.235	113.526	45.591	374.826	24.173,3	31,8	1,3
OTRAS CAUSAS DE CONSULTA	329.235	113.526	45.591	374.826	24.173,3	31,8	1,3
OTROS EVENTOS DE NOTIFICACIÓN	16.046	0	37	16083	1.037,2	1,4	1,0
179.- INFECCIÓN POR VIRUS PAPILOMA HUMANO (B97.7)	0	0	0	0	0,0	0,0	0,0
180.- VIRUELA (B03)	0	0	0	0	0,0	0,0	0,0
181.- SÍNDROME DE RUBEOLA CONGÉNITA (P35.0)	0	0	0	0	0,0	0,0	0,0
182.- CHAGAS AGUDO (B57.1) (a*)	0	0	0	0	0,0	0,0	0,0
183.- FIEBRE DEL OESTE DEL NILO (A92.3)	0	0	0	0	0,0	0,0	0,0
184.- PESTE (A20.-)	0	0	0	0	0,0	0,0	0,0
185.- HANTAVIROSIS SCPH (B33.4)	0	0	0	0	0,0	0,0	0,0
186.- MONONUCLEOSIS INFECCIOSA (B27.-)	0	0	0	0	0,0	0,0	0,0
187.- SINUSITIS AGUDA (J01.-)	932	0	25	957	61,7	0,1	1,0
188.- LARINGITIS Y TRAQUEITIS AGUDA (J04.-)	308	0	3	311	20,1	0,0	1,0
189.- LARINGITIS O BSTRUC TIVA Y EPIGLO TITIS (J05.-)	45	0	0	45	2,9	0,0	1,0
190.- IRA VIAS RESP. SUP. Y SITIOS MULTIPLES NO ESPECIF.(J06.-)	5.920	0	9	5.929	382,4	0,5	1,0
191.- IRA NO ESPECIF.VIAS RESP.INFERIORES (J22)	7.463	0	0	7.463	481,3	0,6	1,0
192.- INFECCION RESPIRATORIA AGUDA GRAVE (J22)	1.378	0	0	1.378	88,9	0,1	1,0
193.- SINDROME RESPIRATORIO AGUDO SEVERO SARS (U04.9)	0	0	0	0	0,0	0,0	0,0
194.- ACULIADURA DE ALACRÁN (X22)	0	0	0	0	0,0	0,0	0,0
195.- RUMOR DE EPIZOOTIAS	0	0	0	0	0,0	0,0	0,0
196.- PACIENTES HOSPITALIZADOS O REFERIDOS PARA HOSPITALIZACIÓN	0	0	0	0	0,0	0,0	0,0
TOTAL CAUSAS DE CONSULTA	984.130	269.846	195.710	1.179.840	76.090,2	100,0	1,3

(a*): CHAGAS AGUDO SE INCLUYE EN ENFERMEDAD DE CHAGAS.
(a**): ACCIDENTES DE TRANSPORTE TERRESTRE, DEL HOGAR, LABORALES Y OTROS ACCIDENTES, SE EXCLUYEN DEL CONTEO DEL TOTAL DE CAUSAS. SE SUPONEN INCLUIDAS EN HERIDAS, FRACTURAS Y/O LUXACIONES, ESGUINCES Y OTROS TRAUMATISMOS.

Para calcular las tasas:
(*) : TASAS POR 100.000 N.V.R.
(**) : TASAS ESPECIFICAS POR 100.000 MUJERES ENTRE 15 Y 49 AÑOS DE EDAD.
(***) : TASAS ESPECIFICAS POR 100.000 HABS. DEL CORRESPONDIENTE GRUPO DE EDAD.

Fuente: Epi -15 Dirección de Vigilancia Epidemiológica

**MORBILIDAD REGISTRADA RED AMBULATORIA. INFORME EPI-15, CONSOLIDADO DEL AÑO 2010
ANZOATEGUI**

ORDEN	ENFERMEDADES	Nº	Tasa	%	CONC. (a**)
1	FIEBRE (R50.-)	111.604	7.197,6	9,5	1,0
2	DIARREAS (A08-A09)	91.049	5.871,9	7,7	3,0
	DIARREAS <1a. (A08.-,A09) (*)	11.835	36.601,2	1,0	1,0
	DIARREAS 1-4a.(A08.-,A09) (**)	25.149	19.944,0	2,1	1,0
	DIARREAS 5a. Y MAS (A08.-,A09) (***)	54.065	3.883,6	4,6	1,0
3	CEFALEA (R51)	34.702	2.238,0	2,9	1,1
4	OTROS TRAUMATISMOS	29.423	1.897,5	2,5	1,1
5	HIPERTENSION ARTERIAL (I10)	28.135	1.814,5	2,4	6,9
	HIPERTENSION ARTERIAL <15a. (I10) (***)	307	66,5	0,0	2,2
	HIPERTENSION ARTERIAL 15-44a. (I10) (***)	7.249	954,7	0,6	2,0
	HIPERTENSION ARTERIAL 45a.Y MAS (I10) (***)	20.579	6.241,8	1,7	2,8
6	INFECCION URINARIA (N39.0)	25.309	1.632,2	2,1	1,2
7	ANEMIAS (D50-D64)	21.192	1.366,7	1,8	1,4
8	DOLOR ABDOMINAL (R10.4)	20.963	1.351,9	1,8	1,1
9	HERIDAS	20.936	1.350,2	1,8	1,0
10	ASMA (J45)	20.138	1.298,7	1,7	3,4
	ASMA < 10 AÑOS (J45.-) (***)	11.240	3.613,2	1,0	1,6
	ASMA ≥ 10 AÑOS (J45.-) (***)	8.898	717,9	0,8	1,7
11	OTITIS (H60.-,H65.0-H65.1,H66.-,H65.2-H65.9)	19.370	1.249,2	1,6	4,8
	OTITIS EXTERNA (H60.-)	6.011	387,7	0,5	1,1
	OTITIS MEDIA AGUDA, <5a.(H65.0-H65.1,H66.0,H66.9) (***)	5.184	3.272,0	0,4	1,1
	OTITIS MEDIA AGUDA, ≥5a.(H65.0-H65.1,H66.0,H66.9) (***)	7.858	564,5	0,7	1,1
	OTITIS MEDIA CRONICA (H65.2-H65.9)	317	20,4	0,0	1,5
12	SINDROME VIRAL (B34.-)	18.952	1.222,3	1,6	1,0
13	CARIES DENTAL (K02.-)	17.438	1.124,6	1,5	1,7
14	OTRAS ENF. ESOF.,ESTOMAGO E INTESTINO	16.275	1.049,6	1,4	1,2
15	HELMINTIASIS (B65-B68,B70-B83)	15.793	1.018,5	1,3	1,2
16	OBESIDAD (E66.-)	12.798	825,4	1,1	2,1
17	GASTRITIS (K29.-)	12.568	810,5	1,1	1,2
18	OTRAS ENF. DEL OJO (H00-H09,H11-H59)	11.944	770,3	1,0	1,7
19	RINITIS ALERGICA (J30.1-J30.4)	11.902	767,6	1,0	1,3
20	DERMATITIS (L20.-,L30.-)	11.520	742,9	1,0	1,2
21	NEURALGIAS (M79.2)	11.059	713,2	0,9	1,3
22	AMIGDALITIS AGUDA (J03.-)	10.683	689,0	0,9	1,0
23	FRACTURAS	9.979	643,6	0,8	1,2
24	OTRAS COMPLIC.DEL EMB.PART. Y PUERPERIO (**)	9.882	637,3	0,8	1,4
25	COLICO NEFRITICO (N23)	9.520	614,0	0,8	1,1
PRIMERAS 25 CAUSAS DE CONSULTA		603.134	115.164,7	64,6	
OTRAS CAUSAS DE CONSULTA		576.706	24.173,3	31,8	
TOTAL CAUSAS DE CONSULTA		1.179.840	76.090,2	100,0	1,3

(a**) : Concentración; número de consultas realizadas por paciente por la misma causa.

(b**) : ACCIDENTES DE TRANSPORTE TERRESTRE, DEL HOGAR, LABORALES Y OTROS ACCIDENTES, SE EXCLUYEN DEL CONTEO DEL TOTAL DE CAUSAS. SE SUPONEN INCLUIDAS EN HERIDAS, FRACTURAS Y/O LUXACIONES, ESGUINCES Y OTROS TRAUMATISMOS.

(*) : TASAS POR 100.000 N.V.R.

(**) : TASAS ESPECIFICAS POR 100.000 MUJERES ENTRE 15 Y 49 AÑOS DE EDAD.

(***) : TASAS ESPECIFICAS POR 100.000 HABS. DEL CORRESPONDIENTE GRUPO DE EDAD.

NOTA: LA TASA GENERAL DE MORBILIDAD REGISTRADA (TOTAL CAUSAS) ES POR 1.000 HABITANTES.

Fuente: Epi -15 Dirección de Vigilancia Epidemiológica

MORBILIDAD REGISTRADA POR SISTEMAS Y APARATOS.					
ANZOATEGUI 2010					
ORDEN	APARATOS Y SISTEMAS	No.	TASAS	%	CONC.
1	ENFERM. INFECCIOSAS Y PARASITARIAS	154.088	9.937,4	13,1	8,7
	TRANSMISION HIDRICA Y ALIMENTOS	117.676	7.589,2	10,0	1,0
	OTRAS ENF. TRANSMISIBLES	31.310	2.019,2	2,7	1,0
	TRANSMITIDAS POR VECTORES	4.388	283,0	0,4	1,0
	TRANSMISION SEXUAL	290	18,7	0,0	2,4
	PREVENIBLES POR VACUNAS	275	17,7	0,0	1,0
	TRANSMISION AEREA	124	8,0	0,0	1,2
	ENFERMEDADES ZONOTICAS	25	1,6	0,0	1,0
2	TRAUMATISMOS Y ENVENENAMIENTOS	71.029	4.580,8	6,0	1,1
3	ENFERMEDADES DEL SISTEMA DIGESTIVO	61.884	3.991,0	5,2	1,4
4	ENF.DEL SISTEMA GENITO-URINARIO	54.743	3.530,5	4,6	1,2
5	ENFERM. DEL SISTEMA RESPIRATORIO	54.109	3.489,6	4,6	1,3
6	ENFERM. DEL SISTEMA CIRCULATORIO	38.599	2.489,3	3,3	2,4
7	ENF.DE LA PIEL Y TEJ. SUBCUTANEO	37.458	2.415,7	3,2	1,1
8	ENF.SIST.OSTEOMUSC. Y TEJ. CONJUNTIVO	28.120	1.813,5	2,4	1,3
9	ENF. ENDOCRINAS, NUTRIC. Y METABOLICAS	23.232	1.498,3	2,0	2,9
10	ENF.DE LA SANGRE Y ORG. HEMATOPOY.	21.192	1.366,7	1,8	1,4
11	ENF. DEL OIDO Y APOFISIS MASTOIDES	19.370	1.249,2	1,6	1,1
12	ENF.DEL OJO Y SUS ANEXOS	19.150	1.235,0	1,6	1,4
13	EMBARAZO, PARTO Y PUERPERIO(*)	15.280	985,4	1,3	1,3
14	ENF. DEL SISTEMA NERVIOSO	5.820	375,3	0,5	1,3
15	TRAST.MENTALES Y DEL COMPORTAMIENTO	3.793	244,6	0,3	2,0
16	NEOPLASIAS	2.816	181,6	0,2	1,9
	CAUSAS EXTERNAS DE TRAUM. Y ENVENEN.(**)	71.029	311,4	0,4	3,0
	SUB-TOTAL APARATOS Y SISTEMAS	610.683	39.384,1	51,8	
	SUB-TOTAL SINT.SIG. Y HALLAZG. ANORMALES	172.360	11.115,8	14,6	1,0
	SUB-TOTAL OTRAS CAUSAS DE CONSULTA	396.797	24.173,3	31,8	
	TOTAL CAUSAS DE CONSULTA	1.179.840	74.984,7	98,5	4,1
(*) : TASAS POR 100.000 MUJERES ENTRE 15 Y 49 a. DE EDAD.					
(**): ACCIDENTES DE TRANSPORTE TERRESTRE, DEL HOGAR, LABORALES Y OTROS ACCIDENTES, SE EXCLUYEN DEL CONTEO DEL TOTAL DE CAUSAS. SE SUPONEN INCLUIDAS EN HERIDAS, FRACTURAS Y/O LUXACIONES, ESGUINCES Y OTROS TRAUMATISMOS DEL SISTEMA TRAUMATISMOS Y ENVENENAMIENTOS.					
Fuente: Epi -15 Dirección de Vigilancia Epidemiológica					

MORBILIDAD REGISTRADA POR ENFERMEDADES INFECCIOSAS Y PARASITARIAS.				
ANZOATEGUI 2.010				
	No.	TASAS	%	CONC.
ENFERMEDADES INFECCIOSAS Y PARASITARIAS	154.088	64.494,6	13,1	1,0
A.- TRANSMISION HIDRICA Y ALIMENTOS	117.676	62.146	10,0	1,0
DIARREAS 5a. Y MAS (A08.-,A09) (***)	54.065	3.883,6	4,6	1,0
DIARREAS 1-4a.(A08.-,A09) (**)	25.149	19.944,0	2,1	1,0
HELMINTIASIS (B65-B68,B70-B83)	15.793	1.018,5	1,3	1,2
DIARREAS <1a. (A08.-,A09) (*)	11.835	36.601,2	1,0	1,0
AMIBIASIS (A06.-)	5.506	355,1	0,5	1,0
GIARDIASIS (A07.1)	5.167	333,2	0,4	1,1
HEPATITIS AGUDA TIPO A (B15.-)	161	10,4	0,0	1,0
COLERA (A00.-)	0	0,0	0,0	0,0
FIEBRE TIFOIDEA (A01.0)	0	0,0	0,0	0,0
ETA Nº DE BROTES	0	0,0	0,0	0,0
CASOS ASOC. A BROTES DE ENFERM. TRANSM. POR ALIMENTOS	0	0,0	0,0	0,0
B.- TRANSMISION AEREA	124	8,0	0,0	1,2
TUBERCULOSIS (A15-A19)	112	7,2	0,0	1,1
INFLUENZA (J09-J11) ENF.TIPO INFLUENZA	12	0,8	0,0	1,8
C.- TRANSMISION SEXUAL	290	19,0	0,0	2,4
ENFERMEDAD VIH/SIDA (B20-B24)	154	9,9	0,0	1,0
SIFILIS (A51-A53)	69	4,4	0,0	3,8
INFECCION ASINTOMATICA VIH (Z21)	52	3,4	0,0	4,4
INFECCION GONOCOCICA (A54.-)	15	1,0	0,0	3,6
SIFILIS CONGENITA (A50)	4	0,3	0,0	1,0
D.- PREVENIBLES POR VACUNAS	275	17,7	0,0	1,0
PAROTIDITIS INFECCIOSA (B26.-)	239	15,4	0,0	1,0
RUBEOLA (B06.-)	24	1,5	0,0	1,0
TOSFERINA (A37.-)	6	0,4	0,0	1,0
SARAMPION (B05.-)	6	0,4	0,0	0,0
POLIOMIELITIS (A80.-)	0	0,0	0,0	0,0
TETANOS NEONATAL (A33) (*)	0	0,0	0,0	0,0
TETANOS OBSTETRICO (A34) (**)	0	0,0	0,0	0,0
OTROS TETANOS (A35)	0	0,0	0,0	0,0
DIFTERIA (A36.-)	0	0,0	0,0	0,0
E.- TRANSMITIDAS POR VECTORES	4.388	283,0	0,4	1,0
FIEBRE DENGUE (A90)	3.981	256,7	0,3	1,0
DENGUE HEMORRAGICO (A91)	291	18,8	0,0	1,0
PALUDISMO A VIVAX (B51.-)	95	6,1	0,0	1,0
LEISHMANIASIS (B55.-)	13	0,8	0,0	1,0
PALUDISMO A FALCIPARUM (B50.-)	4	0,3	0,0	1,0
PALUDISMO MIXTA (B50.-, B51.-, B52.-)	4	0,3	0,0	1,0
ENCEFALITIS EQUINA VENEZOLANA (A92.2)	0	0,0	0,0	0,0
FIEBRE AMARILLA (A95.-)	0	0,0	0,0	0,0
PALUDISMO A MALARIAE (B52.-)	0	0,0	0,0	0,0
ENFERMEDAD DE CHAGAS (B57.-)	0	0,0	0,0	0,0
ONCOCERCOSIS (B73)	0	0,0	0,0	0,0
F.- ENFERMEDADES ZOONOTICAS	25	1,6	0,0	1,0
LEPTOSPIROSIS (A27.-)	25	1,6	0,0	1,0
RABIA HUMANA (A82.-)	0	0,0	0,0	0,0
FIEBRE HEMORRAGICA VENEZOLANA (A96,8)	0	0,0	0,0	0,0
BRUCELOSIS (A23.-)	0	0,0	0,0	0,0
CISTICERCOSIS (B69.-)	0	0,0	0,0	0,0
G.- OTRAS ENF. TRANSMISIBLES	31.310	2.019,2	2,7	1,0
SINDROME VIRAL (B34.-)	18.952	1.222,3	1,6	1,0
MICOSIS SUPERFICIAL (B35.-,B36.-)	6.676	430,5	0,6	1,2
ESCABIOSIS (B86)	3.449	222,4	0,3	1,2
VARICELA (B01.-)	1.565	100,9	0,1	1,0
HEPATITIS NO ESPECIF. (B19.-)	566	36,5	0,0	1,0
HEPAT. OTRAS AGUD. (B17.-)	46	3,0	0,0	1,0
HEPATITIS AGUDA TIPO B (B16.-)	30	1,9	0,0	1,0
MENINGITIS VIRAL (A87.-)	10	0,6	0,0	1,0
MENINGITIS BACTERIANA (G00.-)	8	0,5	0,0	1,0
HEPATITIS AGUDA TIPO C (B17.1)	8	0,5	0,0	1,0
MENINGITIS MENINGOCOCICA (A39.0)	0	0,0	0,0	0,0
ENFERMEDAD MENINGOCÓCICA (A39.9)	0	0,0	0,0	0,0
LEPRA (A30.-)	0	0,0	0,0	0,0
Concentración; número de consultas realizadas por cada paciente por la misma causa.				
(*) TASAS ESPECIFICAS POR 100.000 NVR.				
(**) TASAS ESPECIFICAS POR 100.000 INDIVIDUOS DEL GRUPO CORRESPONDIENTE.				
Fuente: Epi -15 Dirección de Vigilancia Epidemiológica				

**MORBILIDAD REGISTRADA POR ENFERMEDADES DEL SISTEMA RESPIRATORIO.
ANZOATEGUI 2.010**

ENFERMEDADES	No.	TASAS	%	CONC.
RINITIS ALERGICA (J30.1-J30.4)	11.902	767,6	22,0	1,3
ASMA < 10 AÑOS (J45.-) (***)	11.240	3.613,2	20,8	1,6
AMIGDALITIS AGUDA (J03.-)	10.683	689,0	19,7	1,0
ASMA ≥ 10 AÑOS (J45.-) (***)	8.898	717,9	16,4	1,7
BRONQUITIS AGUDA (J20.-)	3.807	245,5	7,0	1,0
NEUMONIAS 5a. Y MAS (J12-J18) (***)	3.499	251,3	6,5	1,0
NEUMONIAS 1-4a. (J12-J18) (***)	1.848	1.465,5	3,4	1,0
BRONQUIOLITIS AGUDA <2a.(J21.-) (***)	1.282	1.993,1	2,4	1,0
NEUMONIAS <1a. (J12-J18) (*)	895	2.767,9	1,7	1,0
BRONQUITIS CRONICA (J41.-,J42.-,J44.8)	43	2,8	0,1	2,2
FARINGITIS AGUDA ≥5a. (J02.-) (***)	7	0,5	0,0	0,0
FARINGITIS AGUDA <5a. (J02.-) (***)	4	2,5	0,0	0,0
RINOFARINGITIS AGUDA ≥5a.(J00) (***)	1	0,1	0,0	0,0
RINOFARINGITIS AGUDA <5a.(J00) (***)	0	0,0	0,0	0,0
TOTAL:	54.109	12.516,8	100,0	1,3

Concentración; número de consultas realizadas por cada paciente por la misma causa.

(*) TASAS ESPECIFICAS POR 100.000 NVR.

(**) TASAS ESPECIFICAS POR 100.000 INDIVIDUOS DEL GRUPO CORRESPONDIENTE.

Fuente: Epi -15 Dirección de Vigilancia Epidemiológica

**MORBILIDAD REGISTRADA POR ENFERMEDADES DEL SISTEMA DIGESTIVO
ANZOATEGUI 2.010**

ENFERMEDADES	No.	TASAS	%	CONC.
CARIES DENTAL (K02.-)	17.438	1.124,6	28,2	1,7
OTRAS ENF. ESOF.,ESTOMAGO E INTESTINO	16.275	1.049,6	26,3	1,2
GASTRITIS (K29.-)	12.568	810,5	20,3	1,2
HERNIAS CAVIDAD ABDOMINAL (K40.-,K46.-)	8.244	531,7	13,3	1,4
COLELITIASIS (K80.-)	2.065	133,2	3,3	1,7
ESTOMATITIS (K12.0-K12.1)	1.978	127,6	3,2	1,1
GINGIVITIS (K05.0-K05.1)	1.839	118,6	3,0	1,2
APENDICITIS TODAS FORMAS (K35-K37)	1.301	83,9	2,1	1,2
PANCREATITIS AGUDA (K85.-)	176	11,4	0,3	1,3
TOTAL:	61.884	3.979,7	99,7	1,4

Concentración; número de consultas realizadas por cada paciente por la misma causa.

TASAS ESPECIFICAS POR 100.000 HABITANTES.

Fuente: Epi -15 Dirección de Vigilancia Epidemiológica

**MORBILIDAD REGISTRADA POR TRAUMATISMOS Y ENVENENAMIENTOS.
ANZOATEGUI 2.010**

ENFERMEDADES	No.	TASAS	%	CONC.
OTROS TRAUMATISMOS	29.423	1.897,5	41,4	1,1
HERIDAS	20.936	1.350,2	29,5	1,0
FRACTURAS	9.979	643,6	14,0	1,2
LUXACIONES Y ESGUINCES	5.555	358,3	7,8	1,1
CUERPO EXTRAÑO EN ORIFICIO NATURAL (T15.-T19.-)	2.796	180,3	3,9	1,0
QUEMADURAS (T20-T32)	2.054	132,5	2,9	1,1
ENVENEN. POR DROG. Y OTRAS SUST. (T36-T50)	248	16,0	0,3	1,0
INTOXICACION POR PLAGUICIDAS (T60.-)	38	2,5	0,1	1,0
TOTAL:	71.029	4.580,8	100,0	1,1

Concentración; número de consultas realizadas por cada paciente por la misma causa.

TASAS ESPECIFICAS POR 100.000 HABITANTES.

Fuente: Epi -15 Dirección de Vigilancia Epidemiológica

CAUSAS EXTERNAS DE MORBILIDAD

ANZOATEGUI 2.010

ENFERMEDADES	No.	TASAS	%	CONC.
OTROS ACCIDENTES (a**)	5.086	328,0	33,6	1,0
MORDEDURAS SOSPECHOSAS DE RABIA (A82)	2.691	173,5	17,8	1,0
ACCIDENTES DEL HOGAR (a**)	2.492	160,7	16,5	1,0
ACCID. TRANSPORT. TERRESTRE (V01-V89) (a**)	2.043	131,8	13,5	1,0
PICADURA DE INSEC. Y OTROS ANIM.(X21-X27,X29)	1.854	119,6	12,2	1,0
ACCIDENTES LABORALES (a**)	696	44,9	4,6	1,0
EFFECTOS ADVERSOS DE MEDICAMENTOS (Y40-Y57)	258	16,6	1,7	1,0
EFFECTOS ADVERSOS DE VACUNAS (Y58-Y59)	26	1,7	0,2	0,0
EMPOZOÑAMIENTO OFIDICO (X20,W59.-)	0	0,0	0,0	0,0
TOTAL:	15.146	976,8	100,0	1,0

Concentración; número de consultas realizadas por cada paciente por la misma causa.

TASAS ESPECIFICAS POR 100.000 HABITANTES.

Fuente: Epi -15 Dirección de Vigilancia Epidemiológica

MORBILIDAD REGISTRADA POR SINTOMAS, SIGNOS Y HALLAZGOS ANORMALES.

ANZOATEGUI 2.010

ENFERMEDADES	No.	TASAS	%	CONC.
FIEBRE (R50.-)	111.604	7.197,6	64,8	1,0
CEFALEA (R51)	34.702	2.238,0	20,1	1,1
DOLOR ABDOMINAL (R10.4)	20.963	1.351,9	12,2	1,1
ABDOMEN AGUDO (R10.0)	3.336	215,1	1,9	1,0
CONVULSIONES (R56.-)	1.755	113,2	1,0	1,1
TOTAL:	172.360	11.115,8	100,0	1,0

Concentración; número de consultas realizadas por cada paciente por la misma causa.

TASAS ESPECIFICAS POR 100.000 HABITANTES.

Fuente: Epi -15 Dirección de Vigilancia Epidemiológica

MORBILIDAD REGISTRADA AGRUPADA SEGÚN SINDROME FEBRIL ERUPTIVO

ANZOATEGUI 2.010

ENFERMEDADES	No.	TASAS	%	CONC.
FIEBRE DENGUE (A90)	3.981	256,7	71,4	1,0
VARICELA (B01.-)	1.565	100,9	28,1	1,0
RUBEOLA (B06.-)	24	1,5	0,4	1,0
SARAMPION (B05.-)	6	0,4	0,1	0,0
TOTAL:	5.576	359,6	100,0	0,8

Concentración; número de consultas realizadas por cada paciente por la misma causa.

TASAS ESPECIFICAS POR 100.000 HABITANTES.

Fuente: Epi -15 Dirección de Vigilancia Epidemiológica

MORBILIDAD REGISTRADA AGRUPADA SEGÚN SINDROME FEBRIL HEMORRÁGICO.

ANZOATEGUI 2.010

ENFERMEDADES	No.	TASAS	%	CONC.
DENGUE HEMORRAGICO (A91)	291	18,8	100,0	1,0
FIEBRE HEMORRAGICA VENEZOLANA (A96,8)	0	0,0	0,0	0,0
TOTAL:	291	18,8	100,0	0,5

Concentración; número de consultas realizadas por cada paciente por la misma causa.

TASAS ESPECIFICAS POR 100.000 HABITANTES.

Fuente: Epi -15 Dirección de Vigilancia Epidemiológica

MORBILIDAD REGISTRADA AGRUPADA SEGÚN SINDROME FEBRIL ICTÉRICO.					
ANZOATEGUI 2.010					
ENFERMEDADES	No.	TASAS	%	CONC.	
HEPATITIS NO ESPECIF. (B19.-)	566	36,5	60,3	1,0	
HEPATITIS AGUDA TIPO A (B15.-)	161	10,4	17,1	1,0	
PALUDISMO (B50, B51, B52)	103	6,6	11,0	3,0	
HEPAT. OTRAS AGUD. (B17.-)	46	3,0	4,9	1,0	
HEPATITIS AGUDA TIPO B (B16.-)	30	1,9	3,2	1,0	
LEPTOSPIROSIS (A27.-)	25	1,6	2,7	1,0	
HEPATITIS AGUDA TIPO C (B17.1, B18,2)	8	0,5	0,9	1,0	
FIEBRE AMARILLA (A95.-)	0	0,0	0,0	0,0	
TOTAL:	939	60,6	100,0	1,1	
Concentración; número de consultas realizadas por cada paciente por la misma causa.					
TASAS ESPECIFICAS POR 100.000 HABITANTES.					
Fuente: Epi -15 Dirección de Vigilancia Epidemiológica					

MORBILIDAD REGISTRADA AGRUPADA SEGÚN SINDROME RESPIRATORIO.					
ANZOATEGUI 2.010					
ENFERMEDADES	No.	TASAS	%	CONC.	
AMIGDALITIS AGUDA (J03.-)	10.683	689,0	48,1	1,0	
NEUMONIAS (J12-J18)	6.242	402,6	28,1	3,0	
BRONQUITIS (J20.-,J41,J42,J44.8)	3.850	248,3	17,3	3,2	
BRONQUIOLITIS AGUDA <2a.(J21.-) (*)	1.282	1.993,1	5,8	1,0	
TUBERCULOSIS (A15-A19)	112	7,2	0,5	1,1	
INFLUENZA (J10-J11)	12	0,8	0,1	1,8	
FARINGITIS AGUDA(J02.-)	11	0,7	0,0	0,0	
TOSFERINA (A37.-)	6	0,4	0,0	1,0	
RINOFARINGITIS AGUDA (J00)	1	0,1	0,0	0,0	
DIFTERIA (A36.-)	0	0,0	0,0	0,0	
TOTAL:	22.199	3.342,1	100,0	1,2	
Concentración; número de consultas realizadas por cada paciente por la misma causa.					
(*) TASAS ESPECIFICAS POR 100.000 HABITANTES MENORES DE 2 AÑOS DE EDAD.					
TASAS ESPECIFICAS POR 100.000 HABITANTES.					
Fuente: Epi -15 Dirección de Vigilancia Epidemiológica					

MORBILIDAD REGISTRADA AGRUPADA SEGÚN SINDROME GASTROINTESTINAL.					
ANZOATEGUI 2.010					
ENFERMEDADES	No.	TASAS	%	CONC.	
DIARREAS (A08-A09)	91.049	5.871,9	77,5	3,0	
HELMINTIASIS (B65-B68,B70-B83)	15.793	1.018,5	13,4	1,2	
AMIBIASIS (A06.-)	5.506	355,1	4,7	1,0	
GIARDIASIS (A07.1)	5.167	333,2	4,4	1,1	
COLERA (A00.-)	0	0,0	0,0	0,0	
FIEBRE TIFOIDEA (A01.0)	0	0,0	0,0	0,0	
TOTAL:	117.515	7.578,8	100,0	1,0	
Concentración; número de consultas realizadas por cada paciente por la misma causa.					
TASAS ESPECIFICAS POR 100.000 HABITANTES.					
Fuente: Epi -15 Dirección de Vigilancia Epidemiológica					

MORBILIDAD REGISTRADA AGRUPADA SEGÚN SÍNDROME NEUROLÓGICO.					
ANZOATEGUI 2.010					
ENFERMEDADES	No.	TASAS	%	CONC.	
MENINGITIS ESPECIFICADAS (A39.0, A87, G00)	18	1,2	90,0	2,0	
PARALISIS FLACIDA <15a. (G82.0) (*)	2	0,4	10,0	1,0	
TETANOS (A33-A35)	0	0,0	0,0	0,0	
CISTICERCOSIS (B69.-)	0	0,0	0,0	0,0	
POLIOMIELITIS (A80.-)	0	0,0	0,0	0,0	
ENCEFALITIS EQUINA VENEZOLANA (A92.2)	0	0,0	0,0	0,0	
RABIA HUMANA (A82.-)	0	0,0	0,0	0,0	
TOTAL:	20	1,6	100,0	0,4	
Concentración; número de consultas realizadas por cada paciente por la misma causa.					
(*) TASAS ESPECIFICAS POR 100.000 HABITANTES MENORES DE 15 AÑOS DE EDAD.					
TASAS ESPECIFICAS POR 100.000 HABITANTES.					
Fuente: Epi -15 Dirección de Vigilancia Epidemiológica					

MORBILIDAD AGRUPADA SEGÚN SÍNDROME FEBRIL CON LINFOADENOPATIA.					
ANZOATEGUI 2.010					
ENFERMEDADES	No.	TASAS	%	CONC.	
ENFERMEDAD VIH/SIDA (B20-B24)	154	9,9	92,2	1,0	
LEISHMANIASIS (B55.-)	13	0,8	7,8	1,0	
ENFERMEDAD DE CHAGAS (B57)	0	0,0	0,0	0,0	
ONCOCERCOSIS (B73)	0	0,0	0,0	0,0	
TOTAL:	167	10,8	100,0	0,5	
Concentración; número de consultas realizadas por cada paciente por la misma causa.					
TASAS ESPECIFICAS POR 100.000 HABITANTES.					
Fuente: Epi -15 Dirección de Vigilancia Epidemiológica					

MORBILIDAD REGISTRADA POR ENFERMEDADES, APARATOS Y SISTEMAS.

APURE, 2010

ENFERMEDADES	NUMERO DE CASOS						
	P	S	X	P + X TOTAL	TASAS	%	CONC. (a**)
I.- ENFERM. INFECCIOSAS Y PARASITARIAS	67.255	1.951	1.847	69.102	13.581,8	16,8	1,0
la.- TRANSMISION HIDRICA Y ALIMENTOS	49.874	590	952	50.826	9.989,7	12,4	1,0
1.- COLERA (A00.-)	0	0	0	0	0,0	0,0	0,0
2.- AMIBIASIS (A06.-)	5.283	51	0	5.283	1.038,4	1,3	1,0
3.- DIARREAS <1a. (A08.-,A09) (*)	6.144	50	21	6.165	41.334,2	1,5	1,0
4.- DIARREAS 1-4a.(A08.-,A09) (**)	11.022	68	34	11.056	20.152,4	2,7	1,0
5.- DIARREAS 5a. Y MAS (A08.-,A09) (***)	22.828	62	0	22.828	5.199,9	5,6	1,0
6.- GIARDIASIS (A07.1)	877	74	121	998	196,2	0,2	1,1
7.- HELMINTIASIS (B65-B68,B70-B83)	3.610	278	773	4.383	861,5	1,1	1,1
8.- FIEBRE TIFOIDEA (A01.0)	0	0	1	1	0,2	0,0	0,0
9.- ETA N° DE BROTES	0	0	0	0	0,0	0,0	0,0
10.- CASOS ASO C. A BROTES DE ENFERM. TRANSM. POR ALIMENTOS	0	0	0	0	0,0	0,0	0,0
11.- HEPATITIS AGUDA TIPO A (B15.-)	110	7	2	112	22,0	0,0	1,1
lb.- TRANSMISION AEREA	81	18	4	85	16,7	0,0	1,2
12.- TUBERCULOSIS (A15-A19)	60	18	0	60	11,8	0,0	1,3
13.- INFLUENZA (J09-J11) ENF.TIPO INFLUENZA	21	0	4	25	4,9	0,0	1,0
lc.- TRANSMISION SEXUAL	129	28	0	129	25,4	0,0	1,2
14.- INFECCION GONOCOCICA (A54.-)	80	3	0	80	15,7	0,0	1,0
15.- SIFILIS (A51-A53)	30	25	0	30	5,9	0,0	1,8
16.- SIFILIS CONGENITA (A50)	5	0	0	5	1,0	0,0	1,0
17.- INFECCION ASINTOMATICA VIH (Z21)	1	0	0	1	0,2	0,0	1,0
18.- ENFERMEDAD VIH/SIDA (B20-B24)	18	0	0	18	3,5	0,0	1,0
ld.- PREVENIBLES POR VACUNAS	69	3	58	127	25,0	0,0	1,0
19.- POLIOMIELITIS (A80.-)	0	0	0	0	0,0	0,0	0,0
20.- TOSFERINA (A37.-)	1	0	49	50	9,8	0,0	1,0
21.- PAROTIDITIS INFECCIOSA (B26.-)	68	3	7	75	14,7	0,0	1,0
22.- TETANOS NEONATAL (A33) (*)	0	0	0	0	0,0	0,0	0,0
23.- TETANOS OBSTETICO (A34) (**)	0	0	0	0	0,0	0,0	0,0
24.- OTROS TETANOS (A35)	0	0	0	0	0,0	0,0	0,0
25.- DIFTERIA (A36.-)	0	0	0	0	0,0	0,0	0,0
26.- SARAMPION (B05.-)	0	0	0	0	0,0	0,0	0,0
27.- RUBEO LA (B06.-)	0	0	2	2	0,4	0,0	0,0
le.- TRANSMITIDAS POR VECTORES	2.346	10	27	2.373	466,4	0,6	1,0
28.- FIEBRE DENGUE (A90)	2.257	10	21	2.278	447,7	0,6	1,0
29.- DENGUE HEMORRAGICO (A91)	66	0	6	72	14,2	0,0	1,0
30.- ENCEFALITIS EQUINA VENEZOLANA (A92.2)	0	0	0	0	0,0	0,0	0,0
31.- FIEBRE AMARILLA (A95.-)	0	0	0	0	0,0	0,0	0,0
32.- PALUDISMO A FALCIPARUM (B50.-)	4	0	0	4	0,8	0,0	1,0
33.- PALUDISMO A VIVAX (B51.-)	16	0	0	16	3,1	0,0	1,0
34.- PALUDISMO A MALARIAE (B52.-)	0	0	0	0	0,0	0,0	0,0
35.- PALUDISMO MIXTA (B50.-, B51.-, B52.-)	1	0	0	1	0,2	0,0	1,0
36.- LEISHMANIASIS (B55.-)	0	0	0	0	0,0	0,0	0,0
37.- ENFERMEDAD DE CHAGAS (B57.-)	0	0	0	0	0,0	0,0	0,0
38.- ONCO CERCOSIS (B73)	2	0	0	2	0,4	0,0	1,0
lf.- ENFERMEDADES ZOONOTICAS	10	0	0	10	2,0	0,0	1,0
39.- RABIA HUMANA (A82.-)	0	0	0	0	0,0	0,0	0,0
40.- FIEBRE HEMORRAGICA VENEZOLANA (A96,8)	0	0	0	0	0,0	0,0	0,0
41.- LEPTOSPIROSIS (A27.-)	10	0	0	10	2,0	0,0	1,0
42.- BRUCELOSIS (A23.-)	0	0	0	0	0,0	0,0	0,0
43.- CISTICERCOSIS (B69.-)	0	0	0	0	0,0	0,0	0,0

MORBILIDAD REGISTRADA POR ENFERMEDADES, APARATOS Y SISTEMAS.

APURE, 2010

Continuación

ENFERMEDADES	NUMERO DE CASOS						CONC. (a**)
	P	S	X	P + X TOTAL	TASAS	%	
Ig.- OTRAS ENF. TRANSMISIBLES	14.746	1.302	806	15.552	3.056,7	3,8	1,1
44.- MENINGITIS VIRAL (A87.-)	65	0	0	65	12,8	0,0	1,0
45.- MENINGITIS BACTERIANA (G00.-)	8	0	0	8	1,6	0,0	1,0
46.- MENINGITIS MENINGOCÓCICA (A39.0)	0	0	0	0	0,0	0,0	0,0
47.- ENFERMEDAD MENINGOCÓCICA (A39.9)	0	0	0	0	0,0	0,0	0,0
48.- VARICELA (B01.-)	738	26	0	738	145,1	0,2	1,0
49.- HEPATITIS AGUDA TIPO B (B16.-)	10	0	0	10	2,0	0,0	1,0
50.- HEPATITIS AGUDA TIPO C (B17.1)	0	0	1	1	0,2	0,0	0,0
51.- HEPAT. OTRAS AGUD. (B17.-)	21	1	0	21	4,1	0,0	1,0
52.- HEPATITIS NO ESPECIF. (B19.-)	310	8	3	313	61,5	0,1	1,0
53.- SINDROME VIRAL (B34.-)	9.643	716	611	10.254	2.015,4	2,5	1,1
54.- ESCABIOSIS (B86)	1.752	280	73	1.825	358,7	0,4	1,2
55.- MICOSIS SUPERFICIAL (B35.-,B36.-)	2.171	130	118	2.289	449,9	0,6	1,1
56.- LEPRO (A30.-)	28	141	0	28	5,5	0,0	6,0
II. NEOPLASIAS	202	96	9	211	41,5	0,1	1,5
57.- NEOPLASIAS (C00-D48)	202	96	9	211	41,5	0,1	1,5
III. ENF. DE LA SANGRE Y ORG. HEMATOPOY.	4.328	448	1.020	5.348	1.051,1	1,3	1,1
58.- ANEMIAS (D50-D64)	4.328	448	1.020	5.348	1.051,1	1,3	1,1
IV. ENF. ENDOCRINAS, NUTRIC. Y METABOLICAS	3.783	1.515	1.891	5.674	1.115,2	1,4	1,4
59.- TRASTORNOS TIROIDEOS (E00-E07)	317	177	5	322	63,3	0,1	1,6
60.- DIABETES MELLITUS < 25 AÑOS (E10.-,E14.-)	221	43	15	236	69,8	0,1	1,2
61.- DIABETES MELLITUS ≥ 25 AÑOS (E10.-,E14.-)	1.336	385	134	1.470	861,1	0,4	1,3
62.- DESNUTRICION LEVE <15a.(E44.1)	648	215	433	1.081	568,9	0,3	1,3
63.- DESNUTRICION MODERADA <15a.(E44.0)	191	91	42	233	122,6	0,1	1,5
64.- DESNUTRICION GRAVE <15a. (E40-E43,E45)	51	16	7	58	30,5	0,0	1,3
65.- OBESIDAD (E66.-)	1.019	588	1.255	2.274	446,9	0,6	1,6
V. TRAST.MENTALES Y DEL COMPORTAMIENTO	474	159	7	481	94,5	0,1	1,3
66.- TRAST.MENTALES Y DEL COMPORT. (F00-F99)	474	159	7	481	94,5	0,1	1,3
VI. ENF. DEL SISTEMA NERVIOSO	1.912	280	156	2.068	406,5	0,5	1,1
67.- PARALISIS FLACIDA <15a. (G82.0) (***)	0	0	0	0	0,0	0,0	0,0
68.- EPILEPSIA (G40.-,G41.-)	194	80	16	210	41,3	0,1	1,4
69.- MIGRAÑA (G43.-)	1.718	200	140	1.858	365,2	0,5	1,1
VII. ENF. DEL OJO Y SUS ANEXOS	5.368	1.433	354	5.722	1.124,6	1,4	1,3
70.- CONJUNTIVITIS (H10.-)	2.823	318	172	2.995	588,7	0,7	1,1
71.- OTRAS ENF. DEL OJO (H00-H09,H11-H59)	2.545	1.115	182	2.727	536,0	0,7	1,4
VIII. ENF. DEL OIDO Y APOFISIS MASTOIDES	6.885	451	168	7.053	1.386,2	1,7	1,1
72.- OTITIS EXTERNA (H60.-)	2.187	191	60	2.247	441,6	0,5	1,1
73.- OTITIS MEDIA AGUDA, <5a.(H65.0-H65.1,H66.0,H66.9) (***)	1.863	112	39	1.902	2.725,8	0,5	1,1
74.- OTITIS MEDIA AGUDA, ≥5a.(H65.0-H65.1,H66.0,H66.9) (***)	2.749	137	64	2.813	640,8	0,7	1,0
75.- OTITIS MEDIA CRONICA (H65.2-H65.9)	86	11	5	91	17,9	0,0	1,1
IX. ENFERM. DEL SISTEMA CIRCULATORIO	9.027	3.477	1.191	10.218	2.008,3	2,5	1,4
76.- FIEBRE REUMAT. Y ENF.CARD.REUM. CRON.(I00-I09)	1	0	0	1	0,2	0,0	1,0
77.- HIPERTENSION ARTERIAL <15a. (I10) (***)	176	17	4	180	94,7	0,0	1,1
78.- HIPERTENSION ARTERIAL 15-44a. (I10) (***)	2.716	916	170	2.886	1.231,2	0,7	1,3
79.- HIPERTENSION ARTERIAL 45a.Y MAS (I10) (***)	4.894	1.825	431	5.325	6.311,8	1,3	1,4
80.- ENF.ISQUEMICAS DEL CORAZON (I20.-,I22.-,I25.-)	201	129	25	226	44,4	0,1	1,6
81.- INFARTO AGUDO DEL MIOCARDIO < 45a. (I21.-)	5	0	1	6	1,2	0,0	1,0
82.- INFARTO AGUDO DEL MIOCARDIO 45a. Y MAS (I21.-)	30	33	1	31	6,1	0,0	2,1
83.- ENF. CEREBROVASCULARES (I60-I69)	489	197	14	503	98,9	0,1	1,4
84.- VARICES DE MIEMBROS INFERIORES (I83.-)	515	360	545	1.060	208,3	0,3	1,7

MORBILIDAD REGISTRADA POR ENFERMEDADES, APARATOS Y SISTEMAS.

APURE, 2010

Continuación

ENFERMEDADES	NUMERO DE CASOS						
	P	S	X	P + X TOTAL	TASAS	%	CONC. (a**)
X. ENFERM. DEL SISTEMA RESPIRATORIO	65.100	3.302	1.557	66.657	13.101,3	16,2	1,1
85.- RINOFARINGITIS AGUDA <5a.(J00) (***)	9.219	53	55	9.274	13.290,9	2,3	1,0
86.- RINOFARINGITIS AGUDA ≥5a.(J00) (***)	7.121	58	96	7.217	1.643,9	1,8	1,0
87.- FARINGITIS AGUDA <5a. (J02.-) (***)	1.853	47	48	1.901	2.724,4	0,5	1,0
88.- FARINGITIS AGUDA ≥5a. (J02.-) (***)	3.105	78	87	3.192	727,1	0,8	1,0
89.- AMIGDALITIS AGUDA (J03.-)	13.581	187	389	13.970	2.745,8	3,4	1,0
90.- NEUMONIAS <1a. (J12-J18) (*)	829	10	2	831	5.571,6	0,2	1,0
91.- NEUMONIAS 1-4a. (J12-J18) (***)	1.603	8	2	1.605	2.925,5	0,4	1,0
92.- NEUMONIAS 5a. Y MAS (J12-J18) (***)	2.683	8	0	2.683	611,2	0,7	1,0
93.- BRONQUIOLITIS AGUDA <2a.(J21.-) (***)	1.289	13	76	1.365	4.662,2	0,3	1,0
94.- BRONQUITIS AGUDA (J20.-)	6.916	93	134	7.050	1.385,7	1,7	1,0
95.- BRONQUITIS CRONICA (J41.-,J42.-,J44.8)	155	26	1	156	30,7	0,0	1,2
96.- ASMA < 10 AÑOS (J45.-) (***)	8.806	1.342	306	9.112	6.917,9	2,2	1,2
97.- ASMA ≥ 10 AÑOS (J45.-) (***)	5.116	1.178	268	5.384	1.427,9	1,3	1,2
98.- RINITIS ALERGICA (J30.1.-J30.4)	2.824	201	93	2.917	573,3	0,7	1,1
XI. ENFERMEDADES DEL SISTEMA DIGESTIVO	17.722	1.557	3.040	20.762	4.080,7	5,0	1,1
99.- CARIES DENTAL (K02.-)	3.127	253	1.030	4.157	817,0	1,0	1,1
100.- GINGIVITIS (K05.0-K05.1)	464	61	21	485	95,3	0,1	1,1
101.- ESTOMATITIS (K12.0-K12.1)	998	32	33	1.031	202,6	0,3	1,0
102.- GASTRITIS (K29.-)	4.871	495	260	5.131	1.008,5	1,2	1,1
103.- APENDICITIS TODAS FORMAS (K35-K37)	429	13	31	460	90,4	0,1	1,0
104.- HERNIAS CAVIDAD ABDOMINAL (K40.-,K46.-)	662	54	102	764	150,2	0,2	1,1
105.- COLELITIASIS (K80.-)	842	82	34	876	172,2	0,2	1,1
106.- PANCREATITIS AGUDA (K85.-)	65	22	145	210	41,3	0,1	1,3
107.- OTRAS ENF. ESOF. ESTOMAGO E INTESTINO	6.264	545	1.384	7.648	1.503,2	1,9	1,1
XII. ENF. DE LA PIEL Y TEJ. SUBCUTANEO	19.705	2.215	610	20.315	3.992,9	4,9	1,1
108.- ABSCESOS (L02.-)	6.845	458	180	7.025	1.380,7	1,7	1,1
109.- CELULITIS (L03.-)	1.794	137	32	1.826	358,9	0,4	1,1
110.- DERMATITIS (L20.-L30.-)	3.924	242	189	4.113	808,4	1,0	1,1
111.- PIO DERMITIS (L08.0)	2.732	143	126	2.858	561,7	0,7	1,1
112.- URTICARIA (L50.-)	4.410	1.235	83	4.493	883,1	1,1	1,3
XIII. ENF. SIST. OSTEO MUSC. Y TEJ. CONJUNTIVO	9.223	794	169	9.392	1.846,0	2,3	1,1
113.- ARTRITIS (M00-M14)	1.262	261	29	1.291	253,7	0,3	1,2
114.- MIALGIAS (M79.1)	3.585	221	48	3.633	714,1	0,9	1,1
115.- NEURALGIAS (M79.2)	3.449	199	78	3.527	693,2	0,9	1,1
116.- BURSIITIS (M70.-,M71.-,M75.-,M77.-)	927	113	14	941	185,0	0,2	1,1
XIV. ENF. DEL SISTEMA GENITO-URINARIO	22.334	1.336	1.185	23.519	4.622,6	5,7	1,1
117.- INFECCION URINARIA (N39.0)	13.326	731	715	14.041	2.759,7	3,4	1,1
118.- UREITIS NO GONOCÓCCICA (N34.1)	41	3	2	43	8,5	0,0	1,1
119.- LEUCORREA NO ESPECIFICADA (N89.8) (**)	2.951	150	277	3.228	634,5	0,8	1,1
120.- HEMORR. GENITAL NO ESPEC. HEMBRAS (N93.9) (**)	818	88	13	831	163,3	0,2	1,1
121.- COLICO NEFRITICO (N23)	3.205	196	76	3.281	644,9	0,8	1,1
122.- DISMENO RREA NO ESPECIFICADA (N94.6) (**)	850	64	14	864	169,8	0,2	1,1
123.- SALPINGITIS Y OOFORITIS (N70.-) (**)	221	11	26	247	48,5	0,1	1,0
124.- ENFERM. INFLAMATORIAS DEL UTERO (N71.-,N72) (**)	922	93	62	984	193,4	0,2	1,1
XV. EMBARAZO, PARTO Y PUERPERIO (**)	2.195	99	14	2.209	1.553,8	0,5	1,0
125.- HEMORR. 3er. TRIMEMBARAZO (O20.-,O44.-O46.-) (**)	40	2	0	40	28,1	0,0	1,1
126.- PRE-ECLAMPSIA (O13,O14.-) (**)	147	8	2	149	104,8	0,0	1,1
127.- ECLAMPSIA (O15.-) (**)	49	1	0	49	34,5	0,0	1,0
128.- INTENTO FALLIDO DE ABORTO (O07.-) (**)	198	58	6	204	143,5	0,0	1,3
129.- ABORTO (O00.-O06,O08.-) (**)	623	5	0	623	438,2	0,2	1,0
130.- TRASTORNOS MAMARIOS DEL PUERPERIO (O91.-O92.-) (**)	110	2	1	111	78,1	0,0	1,0
131.- OTRAS COMPLIC. DEL EMB. PART. Y PUERPERIO (**)	1.028	23	5	1.033	726,6	0,3	1,0

MORBILIDAD REGISTRADA POR ENFERMEDADES, APARATOS Y SISTEMAS.

APURE, 2010

Continuación

ENFERMEDADES	NUMERO DE CASOS					TASAS	%	CONC. (a**)
	P	S	X	P + X TOTAL				
XVIII. SINT. SIG. Y HALLAZGOS ANORMALES	62.408	1.802	2.206	64.614	12.699,7	15,7	1,0	
132.- CEFALEA (R51)	20.115	1.044	1.865	21.980	4.320,1	5,3	1,1	
133.- FIEBRE (R50.-)	31.348	170	0	31.348	6.161,4	7,6	1,0	
134.- CONVULSIONES (R56.-)	431	64	4	435	85,5	0,1	1,1	
135.- ABDOMEN AGUDO (R10.0)	756	85	17	773	151,9	0,2	1,1	
136.- DOLOR ABDOMINAL (R10.4)	9.758	439	320	10.078	1.980,8	2,5	1,0	
XIX. TRAUMATISMOS Y ENVENENAMIENTOS	19.141	733	169	19.310	3.795,3	4,7	1,0	
137.- QUEMADURAS (T20-T32)	560	29	5	565	111,0	0,1	1,1	
138.- ENVENEN. POR DROG. Y OTRAS SUST. (T36-T50)	204	1	0	204	40,1	0,0	1,0	
139.- HERIDAS	8.617	191	36	8.653	1.700,7	2,1	1,0	
140.- FRACTURAS	2.235	99	6	2.241	440,5	0,5	1,0	
141.- LUXACIONES Y ESGUINCES	1.356	154	7	1.363	267,9	0,3	1,1	
142.- INTOXICACION POR PLAGUICIDAS (T60.-)	52	0	6	58	11,4	0,0	1,0	
143.- CUERPO EXTRAÑO EN ORIFICIO NATURAL (T15.-T19.-)	929	4	2	931	183,0	0,2	1,0	
144.- OTROS TRAUMATISMOS	5.188	255	107	5.295	1.040,7	1,3	1,0	
XX. CAUSAS EXTERNAS DE MORBILIDAD Y MORT.	6.242	60	70	6.312	1.240,6	1,5	1,0	
145.- ACCID. TRANSPORT. TERRESTRE (V01-V89) (a**)	654	8	11	665	130,7	0,2	1,0	
146.- PICADURA DE INSEC. Y OTROS ANIM.(X21-X27,X29)	273	1	2	275	54,1	0,1	1,0	
147.- EMPOZONAMIENTO OFIDICO (X20,W59.-)	47	4	0	47	9,2	0,0	1,1	
148.- MORDEDURAS SOSPECHOSAS DE RABIA (A82)	856	32	14	870	171,0	0,2	1,0	
149.- OTROS ACCIDENTES (a***)	2.994	10	30	3.024	594,4	0,7	1,0	
150.- ACCIDENTES DEL HOGAR (a***)	677	5	10	687	135,0	0,2	1,0	
151.- ACCIDENTES LABORALES (a***)	353	0	2	355	69,8	0,1	1,0	
152.- EFECTOS ADVERSOS DE MEDICAMENTOS (Y40-Y57)	380	0	0	380	74,7	0,1	1,0	
153.- EFECTOS ADVERSOS DE VACUNAS (Y58-Y59)	8	0	1	9	1,8	0,0	1,0	
VIOLENCIA FAMILIAR :	6	1	0	6	1,2	0,0	1,2	
A.- VIOLENCIA FISICA:	6	0	0	6	1,2	0,0	1,0	
154.- NIÑO	1	0	0	1	1,5	0,0	1,0	
155.- NIÑA	1	0	0	1	1,6	0,0	1,0	
156.- ADOLESCENTE HOMBRE	0	0	0	0	0,0	0,0	0,0	
157.- ADOLESCENTE MUJER	1	0	0	1	1,8	0,0	1,0	
158.- ADULTO	3	0	0	3	18,4	0,0	1,0	
159.- ADULTA	0	0	0	0	0,0	0,0	0,0	
160.- ADULTO MAYOR	0	0	0	0	0,0	0,0	0,0	
161.- ADULTA MAYOR	0	0	0	0	0,0	0,0	0,0	
B.- VIOLENCIA PSICOLOGICA:	0	0	0	0	0,0	0,0	0,0	
162.- NIÑO	0	0	0	0	0,0	0,0	0,0	
163.- NIÑA	0	0	0	0	0,0	0,0	0,0	
164.- ADOLESCENTE HOMBRE	0	0	0	0	0,0	0,0	0,0	
165.- ADOLESCENTE MUJER	0	0	0	0	0,0	0,0	0,0	
166.- ADULTO	0	0	0	0	0,0	0,0	0,0	
167.- ADULTA	0	0	0	0	0,0	0,0	0,0	
168.- ADULTO MAYOR	0	0	0	0	0,0	0,0	0,0	
169.- ADULTA MAYOR	0	0	0	0	0,0	0,0	0,0	
C.- VIOLENCIA SEXUAL:	0	1	0	0	0,0	0,0	0,0	
170.- NIÑO	0	0	0	0	0,0	0,0	0,0	
171.- NIÑA	0	0	0	0	0,0	0,0	0,0	
172.- ADOLESCENTE HOMBRE	0	0	0	0	0,0	0,0	0,0	
173.- ADOLESCENTE MUJER	0	0	0	0	0,0	0,0	0,0	
174.- ADULTO	0	0	0	0	0,0	0,0	0,0	
175.- ADULTA	0	0	0	0	0,0	0,0	0,0	
176.- ADULTO MAYOR	0	1	0	0	0,0	0,0	0,0	
177.- ADULTA MAYOR	0	0	0	0	0,0	0,0	0,0	
OTRAS CAUSAS DE CONSULTA	62.150	2.963	3.708	65.858	12.944,2	16,0	1,0	
178.- OTRAS CAUSAS DE CONSULTA	62.150	2.963	3.708	65.858	12.944,2	16,0	1,0	
OTROS EVENTOS DE NOTIFICACION	10.925	0	116	11041	2.170,1	2,7	1,0	
179.- INFECCION POR VIRUS PAPILOMA HUMANO (B97.7)	0	0	0	0	0,0	0,0	0,0	
180.- VIRUELA (B03)	0	0	0	0	0,0	0,0	0,0	
181.- SINDROME DE RUBEOLA CONGÉNITA (P35.0)	0	0	0	0	0,0	0,0	0,0	
182.- CHAGAS AGUDO (B57.1) (a*)	0	0	0	0	0,0	0,0	0,0	
183.- FIEBRE DEL OESTE DEL NILO (A92.3)	0	0	0	0	0,0	0,0	0,0	
184.- PESTE (A20.-)	0	0	0	0	0,0	0,0	0,0	
185.- HANTAVIROSISS SCPH (B33.4)	0	0	0	0	0,0	0,0	0,0	
186.- MONONUCLEOSIS INFECCIOSA (B27.-)	0	0	0	0	0,0	0,0	0,0	
187.- SINUSITIS AGUDA (J01.-)	744	0	31	775	152,3	0,2	1,0	
188.- LARINGITIS Y TRAQUEITIS AGUDA (J04.-)	217	0	3	220	43,2	0,1	1,0	
189.- LARINGITIS OBSTRUCTIVA Y EPIGLOTTIS (J05.-)	12	0	0	12	2,4	0,0	1,0	
190.- IRA VIAS RESP. SUP. Y SITIOS MULTIPLES NO ESPECIF.(J06.-)	922	0	82	1.004	197,3	0,2	1,0	
191.- IRA NO ESPECIF.VIAS RESP.INFERIORES (J22)	2.084	0	0	2.084	409,6	0,5	1,0	
192.- INFECCION RESPIRATORIA AGUDA GRAVE (J22)	4.074	0	0	4.074	800,7	1,0	1,0	
193.- SINDROME RESPIRATORIO AGUDO SEVERO SARS (U04.9)	0	0	0	0	0,0	0,0	0,0	
194.- ACULIADURA DE ALACRÁN (X22)	0	0	0	0	0,0	0,0	0,0	
195.- RUMOR DE EPIZOOTIAS	0	0	0	0	0,0	0,0	0,0	
196.- PACIENTES HOSPITALIZADOS O REFERIDOS PARA HOSPITALIZACION	2872	0	0	2872	564,5	0,7	1,0	
TOTAL CAUSAS DE CONSULTA	391.707	24.649	19.434	411.141	80.808,7	100,0	1,1	

(a*): CHAGAS AGUDO SE INCLUYE EN ENFERMEDAD DE CHAGAS.
(a**): ACCIDENTES DE TRANSPORTE TERRESTRE, DEL HOGAR, LABORALES Y OTROS ACCIDENTES, SE EXCLUYEN DEL CONTEO DEL TOTAL DE CAUSAS. SE SUPONEN INCLUIDAS EN HERIDAS, FRACTURAS Y/O LUXACIONES, ESGUINCES Y OTROS TRAUMATISMOS.
Para calcular las tasas:
(*) : TASAS POR 100.000 N.V.R.
(**) : TASAS ESPECIFICAS POR 100.000 MUJERES ENTRE 15 Y 49 AÑOS DE EDAD.
(***) : TASAS ESPECIFICAS POR 100.000 HABS. DEL CORRESPONDIENTE GRUPO DE EDAD.
Fuente: Epi -15 Dirección de Vigilancia Epidemiológica

**MORBILIDAD REGISTRADA RED AMBULATORIA. INFORME EPI-15, CONSOLIDADO DEL AÑO 2010
APURE**

ORDEN	ENFERMEDADES	Nº	Tasa	%	CONC. (a**)
1	DIARREAS (A08-A09)	40.049	7.871,5	9,7	3,0
	DIARREAS <1a. (A08.-,A09) (*)	6.165	41.334,2	1,5	1,0
	DIARREAS 1-4a.(A08.-,A09) (**)	11.056	20.152,4	2,7	1,0
	DIARREAS 5a. Y MAS (A08.-,A09) (***)	22.828	5.199,9	5,6	1,0
2	FIEBRE (R50.-)	31.348	6.161,4	7,6	1,0
3	CEFALEA (R51)	21.980	4.320,1	5,3	1,1
4	RINOFARINGITIS AGUDA (J00)	16.491	3.241,3	4,0	2,0
	RINOFARINGITIS AGUDA <5a.(J00) (***)	9.274	13.290,9	2,3	1,0
	RINOFARINGITIS AGUDA ≥5a.(J00) (***)	7.217	1.643,9	1,8	1,0
5	ASMA (J45)	14.496	2.849,2	3,5	2,4
	ASMA < 10 AÑOS (J45.-) (***)	9.112	6.917,9	2,2	1,2
	ASMA ≥ 10 AÑOS (J45.-) (***)	5.384	1.427,9	1,3	1,2
6	INFECCION URINARIA (N39.0)	14.041	2.759,7	3,4	1,1
7	AMIGDALITIS AGUDA (J03.-)	13.970	2.745,8	3,4	1,0
8	SINDROME VIRAL (B34.-)	10.254	2.015,4	2,5	1,1
9	DOLOR ABDOMINAL (R10.4)	10.078	1.980,8	2,5	1,0
10	HERIDAS	8.653	1.700,7	2,1	1,0
11	HIPERTENSION ARTERIAL (I10)	8.391	1.649,2	2,0	3,8
	HIPERTENSION ARTERIAL <15a. (I10) (***)	180	94,7	0,0	1,1
	HIPERTENSION ARTERIAL 15-44a. (I10) (***)	2.886	1.231,2	0,7	1,3
	HIPERTENSION ARTERIAL 45a.Y MAS (I10) (***)	5.325	6.311,8	1,3	1,4
12	OTRAS ENF. ESOF.,ESTOMAGO E INTESTINO	7.648	1.503,2	1,9	1,1
13	BRONQUITIS (J20.-,J41,J42,J44.8)	7.206	1.416,3	1,8	2,2
	BRONQUITIS AGUDA (J20.-)	7.050	1.385,7	1,7	1,0
	BRONQUITIS CRONICA (J41.-,J42.-,J44.8)	156	30,7	0,0	1,2
14	OTITIS (H60.-,H65.0-H65.1,H66.-,H65.2-H65.9)	7.053	1.386,2	1,7	4,3
	OTITIS EXTERNA (H60.-)	2.247	441,6	0,5	1,1
	OTITIS MEDIA AGUDA, <5a.(H65.0-H65.1,H66.0,H66.9) (***)	1.902	2.725,8	0,5	1,1
	OTITIS MEDIA AGUDA, ≥5a.(H65.0-H65.1,H66.0,H66.9) (***)	2.813	640,8	0,7	1,0
	OTITIS MEDIA CRONICA (H65.2-H65.9)	91	17,9	0,0	1,1
15	ABSCEOS (L02.-)	7.025	1.380,7	1,7	1,1
16	ANEMIAS (D50-D64)	5.348	1.051,1	1,3	1,1
17	OTROS TRAUMATISMOS	5.295	1.040,7	1,3	1,0
18	AMIBIASIS (A06.-)	5.283	1.038,4	1,3	1,0
19	GASTRITIS (K29.-)	5.131	1.008,5	1,2	1,1
20	NEUMONIAS (J12-J18)	5.119	1.006,1	1,2	3,0
	NEUMONIAS <1a. (J12-J18) (*)	831	5.571,6	0,2	1,0
	NEUMONIAS 1-4a. (J12-J18) (***)	1.605	2.925,5	0,4	1,0
	NEUMONIAS 5a. Y MAS (J12-J18) (***)	2.683	611,2	0,7	1,0
21	FARINGITIS AGUDA (J02)	5.093	1.001,0	1,2	2,1
	FARINGITIS AGUDA <5a. (J02.-) (***)	1.901	2.724,4	0,5	1,0
	FARINGITIS AGUDA ≥5a. (J02.-) (***)	3.192	727,1	0,8	1,0
22	URTICARIA (L50.-)	4.493	883,1	1,1	1,3
23	HELMINTIASIS (B65-B68,B70-B83)	4.383	861,5	1,1	1,1
24	CARIES DENTAL (K02.-)	4.157	817,0	1,0	1,1
25	DERMATITIS (L20.-,L30.-)	4.113	808,4	1,0	1,1
PRIMERAS 25 CAUSAS DE CONSULTA		267.098	167.904,4	90,2	
OTRAS CAUSAS DE CONSULTA		144.043	12.944,2	16,0	
TOTAL CAUSAS DE CONSULTA		411.141	80.808,7	100,0	1,1

(a**) : Concentración; número de consultas realizadas por paciente por la misma causa.

(b**) : ACCIDENTES DE TRANSPORTE TERRESTRE, DEL HOGAR, LABORALES Y OTROS ACCIDENTES, SE EXCLUYEN DEL CONTEO DEL TOTAL DE CAUSAS. SE SUPONEN INCLUIDAS EN HERIDAS, FRACTURAS Y/O LUXACIONES, ESGUINCES Y OTROS TRAUMATISMOS.

(*) : TASAS POR 100.000 N.V.R.

(**) : TASAS ESPECIFICAS POR 100.000 MUJERES ENTRE 15 Y 49 AÑOS DE EDAD.

(***) : TASAS ESPECIFICAS POR 100.000 HABS. DEL CORRESPONDIENTE GRUPO DE EDAD.

NOTA: LA TASA GENERAL DE MORBILIDAD REGISTRADA (TOTAL CAUSAS) ES POR 1.000 HABITANTES.

Fuente: Epi -15 Dirección de Vigilancia Epidemiológica

MORBILIDAD REGISTRADA POR SISTEMAS Y APARATOS.					
APURE 2010					
ORDEN	APARATOS Y SISTEMAS	No.	TASAS	%	CONC.
1	ENFERM. INFECCIOSAS Y PARASITARIAS	69.102	13.581,8	16,8	7,6
	TRANSMISION HIDRICA Y ALIMENTOS	50.826	9.989,7	12,4	1,0
	OTRAS ENF. TRANSMISIBLES	15.552	3.056,7	3,8	1,1
	TRANSMITIDAS POR VECTORES	2.373	466,4	0,6	1,0
	TRANSMISION SEXUAL	129	25,4	0,0	1,2
	PREVENIBLES POR VACUNAS	127	25,0	0,0	1,0
	TRANSMISION AEREA	85	16,7	0,0	1,2
	ENFERMEDADES ZONOTICAS	10	2,0	0,0	1,0
2	ENFERM. DEL SISTEMA RESPIRATORIO	66.657	13.101,3	16,2	1,1
3	ENF.DEL SISTEMA GENITO-URINARIO	23.519	4.622,6	5,7	1,1
4	ENFERMEDADES DEL SISTEMA DIGESTIVO	20.762	4.080,7	5,0	1,1
5	ENF.DE LA PIEL Y TEJ. SUBCUTANEO	20.315	3.992,9	4,9	1,1
6	TRAUMATISMOS Y ENVENENAMIENTOS	19.310	3.795,3	4,7	1,0
7	ENFERM. DEL SISTEMA CIRCULATORIO	10.218	2.008,3	2,5	1,4
8	ENF.SIST.OSTEOMUSC. Y TEJ. CONJUNTIVO	9.392	1.846,0	2,3	1,1
9	ENF. DEL OIDO Y APOFISIS MASTOIDES	7.053	1.386,2	1,7	1,1
10	ENF.DEL OJO Y SUS ANEXOS	5.722	1.124,6	1,4	1,3
11	ENF. ENDOCRINAS, NUTRIC. Y METABOLICAS	5.674	1.115,2	1,4	1,4
12	ENF.DE LA SANGRE Y ORG. HEMATOPOY.	5.348	1.051,1	1,3	1,1
13	EMBARAZO, PARTO Y PUERPERIO(*)	2.209	1.553,8	0,5	1,0
14	ENF. DEL SISTEMA NERVIOSO	2.068	406,5	0,5	1,1
15	TRAST.MENTALES Y DEL COMPORTAMIENTO	481	94,5	0,1	1,3
16	NEOPLASIAS	211	41,5	0,1	1,5
	CAUSAS EXTERNAS DE TRAUM. Y ENVENEN.(**)	19.310	310,7	0,4	5,1
	SUB-TOTAL APARATOS Y SISTEMAS	268.041	53.802,4	65,2	
	SUB-TOTAL SINT.SIG. Y HALLAZG. ANORMALES	64.614	12.699,7	15,7	1,0
	SUB-TOTAL OTRAS CAUSAS DE CONSULTA	78.486	12.944,2	16,0	
	TOTAL CAUSAS DE CONSULTA	411.141	79.757,0	97,3	6,2
(*) : TASAS POR 100.000 MUJERES ENTRE 15 Y 49 a. DE EDAD.					
(**): ACCIDENTES DE TRANSPORTE TERRESTRE, DEL HOGAR, LABORALES Y OTROS ACCIDENTES, SE EXCLUYEN DEL CONTEO DEL TOTAL DE CAUSAS. SE SUPONEN INCLUIDAS EN HERIDAS, FRACTURAS Y/O LUXACIONES, ESGUINCES Y OTROS TRAUMATISMOS DEL SISTEMA TRAUMATISMOS Y ENVENENAMIENTOS.					
Fuente: Epi -15 Dirección de Vigilancia Epidemiológica					

MORBILIDAD REGISTRADA POR ENFERMEDADES INFECCIOSAS Y PARASITARIAS. APURE 2.010				
	No.	TASAS	%	CONC.
ENFERMEDADES INFECCIOSAS Y PARASITARIAS	69.102	72.397,8	16,8	1,0
A.- TRANSMISION HIDRICA Y ALIMENTOS	50.826	68.805	12,4	1,0
DIARREAS 5a. Y MAS (A08.-,A09) (***)	22.828	5.199,9	5,6	1,0
DIARREAS 1-4a.(A08.-,A09) (**)	11.056	20.152,4	2,7	1,0
DIARREAS <1a. (A08.-,A09) (*)	6.165	41.334,2	1,5	1,0
AMIBIASIS (A06.-)	5.283	1.038,4	1,3	1,0
HELMINTIASIS (B65-B68,B70-B83)	4.383	861,5	1,1	1,1
GIARDIASIS (A07.1)	998	196,2	0,2	1,1
HEPATITIS AGUDA TIPO A (B15.-)	112	22,0	0,0	1,1
FIEBRE TIFOIDEA (A01.0)	1	0,2	0,0	0,0
COLERA (A00.-)	0	0,0	0,0	0,0
ETA N° DE BROTES	0	0,0	0,0	0,0
CASOS ASOC. A BROTES DE ENFERM. TRANSM. POR ALIMENTOS	0	0,0	0,0	0,0
B.- TRANSMISION AEREA	85	16,7	0,0	1,2
TUBERCULOSIS (A15-A19)	60	11,8	0,0	1,3
INFLUENZA (J09-J11) ENF.TIPO INFLUENZA	25	4,9	0,0	1,0
C.- TRANSMISION SEXUAL	129	26,3	0,0	1,2
INFECCION GONOCOCICA (A54.-)	80	15,7	0,0	1,0
SIFILIS (A51-A53)	30	5,9	0,0	1,8
ENFERMEDAD VIH/SIDA (B20-B24)	18	3,5	0,0	1,0
SIFILIS CONGENITA (A50)	5	1,0	0,0	1,0
INFECCION ASINTOMATICA VIH (Z21)	1	0,2	0,0	1,0
D.- PREVENIBLES POR VACUNAS	127	25,0	0,0	1,0
PAROTIDITIS INFECCIOSA (B26.-)	75	14,7	0,0	1,0
TOSFERINA (A37.-)	50	9,8	0,0	1,0
RUBEOLA (B06.-)	2	0,4	0,0	0,0
POLIOMIELITIS (A80.-)	0	0,0	0,0	0,0
TETANOS NEONATAL (A33) (*)	0	0,0	0,0	0,0
TETANOS OBSTETRICO (A34) (**)	0	0,0	0,0	0,0
OTROS TETANOS (A35)	0	0,0	0,0	0,0
DIFTERIA (A36.-)	0	0,0	0,0	0,0
SARAMPION (B05.-)	0	0,0	0,0	0,0
E.- TRANSMITIDAS POR VECTORES	2.373	466,4	0,6	1,0
FIEBRE DENGUE (A90)	2.278	447,7	0,6	1,0
DENGUE HEMORRAGICO (A91)	72	14,2	0,0	1,0
PALUDISMO A VIVAX (B51.-)	16	3,1	0,0	1,0
PALUDISMO A FALCIPARUM (B50.-)	4	0,8	0,0	1,0
ONCOCERCOSIS (B73)	2	0,4	0,0	1,0
PALUDISMO MIXTA (B50.-, B51.-, B52.-)	1	0,2	0,0	1,0
ENCEFALITIS EQUINA VENEZOLANA (A92.2)	0	0,0	0,0	0,0
FIEBRE AMARILLA (A95.-)	0	0,0	0,0	0,0
PALUDISMO A MALARIAE (B52.-)	0	0,0	0,0	0,0
LEISHMANIASIS (B55.-)	0	0,0	0,0	0,0
ENFERMEDAD DE CHAGAS (B57.-)	0	0,0	0,0	0,0
F.- ENFERMEDADES ZOOTOMICAS	10	2,0	0,0	1,0
LEPTOSPIROSIS (A27.-)	10	2,0	0,0	1,0
RABIA HUMANA (A82.-)	0	0,0	0,0	0,0
FIEBRE HEMORRAGICA VENEZOLANA (A96,8)	0	0,0	0,0	0,0
BRUCELOSIS (A23.-)	0	0,0	0,0	0,0
CISTICERCOSIS (B69.-)	0	0,0	0,0	0,0
G.- OTRAS ENF. TRANSMISIBLES	15.552	3.056,7	3,8	1,1
SINDROME VIRAL (B34.-)	10.254	2.015,4	2,5	1,1
MICOSIS SUPERFICIAL (B35.-,B36.-)	2.289	449,9	0,6	1,1
ESCABIOSIS (B86)	1.825	358,7	0,4	1,2
VARICELA (B01.-)	738	145,1	0,2	1,0
HEPATITIS NO ESPECIF. (B19.-)	313	61,5	0,1	1,0
MENINGITIS VIRAL (A87.-)	65	12,8	0,0	1,0
LEPRA (A30.-)	28	5,5	0,0	6,0
HEPAT. OTRAS AGUD. (B17.-)	21	4,1	0,0	1,0
HEPATITIS AGUDA TIPO B (B16.-)	10	2,0	0,0	1,0
MENINGITIS BACTERIANA (G00.-)	8	1,6	0,0	1,0
HEPATITIS AGUDA TIPO C (B17.1)	1	0,2	0,0	0,0
MENINGITIS MENINGOCOCICA (A39.0)	0	0,0	0,0	0,0
ENFERMEDAD MENINGOCÓCICA (A39.9)	0	0,0	0,0	0,0
Concentración; número de consultas realizadas por cada paciente por la misma causa.				
(*) TASAS ESPECIFICAS POR 100.000 NVR.				
(**) TASAS ESPECIFICAS POR 100.000 INDIVIDUOS DEL GRUPO CORRESPONDIENTE.				
Fuente: Epi -15 Dirección de Vigilancia Epidemiológica				

MORBILIDAD REGISTRADA POR ENFERMEDADES DEL SISTEMA RESPIRATORIO.
APURE 2.010

ENFERMEDADES	No.	TASAS	%	CONC.
AMIGDALITIS AGUDA (J03.-)	13.970	2.745,8	21,0	1,0
RINOFARINGITIS AGUDA <5a.(J00) (***)	9.274	13.290,9	13,9	1,0
ASMA < 10 AÑOS (J45.-) (***)	9.112	6.917,9	13,7	1,2
RINOFARINGITIS AGUDA ≥5a.(J00) (***)	7.217	1.643,9	10,8	1,0
BRONQUITIS AGUDA (J20.-)	7.050	1.385,7	10,6	1,0
ASMA ≥ 10 AÑOS (J45.-) (***)	5.384	1.427,9	8,1	1,2
FARINGITIS AGUDA ≥5a. (J02.-) (***)	3.192	727,1	4,8	1,0
RINITIS ALERGICA (J30.1-J30.4)	2.917	573,3	4,4	1,1
NEUMONIAS 5a. Y MAS (J12-J18) (***)	2.683	611,2	4,0	1,0
FARINGITIS AGUDA <5a. (J02.-) (***)	1.901	2.724,4	2,9	1,0
NEUMONIAS 1-4a. (J12-J18) (***)	1.605	2.925,5	2,4	1,0
BRONQUIOLITIS AGUDA <2a.(J21.-) (***)	1.365	4.662,2	2,0	1,0
NEUMONIAS <1a. (J12-J18) (*)	831	5.571,6	1,2	1,0
BRONQUITIS CRONICA (J41.-,J42.-,J44.8)	156	30,7	0,2	1,2
TOTAL:	66.657	45.237,9	100,0	1,1

Concentración; número de consultas realizadas por cada paciente por la misma causa.

(*) TASAS ESPECIFICAS POR 100.000 NVR.

(**) TASAS ESPECIFICAS POR 100.000 INDIVIDUOS DEL GRUPO CORRESPONDIENTE.

Fuente: Epi -15 Dirección de Vigilancia Epidemiológica

MORBILIDAD REGISTRADA POR ENFERMEDADES DEL SISTEMA DIGESTIVO
APURE 2.010

ENFERMEDADES	No.	TASAS	%	CONC.
OTRAS ENF. ESOF.,ESTOMAGO E INTESTINO	7.648	1.503,2	36,8	1,1
GASTRITIS (K29.-)	5.131	1.008,5	24,7	1,1
CARIES DENTAL (K02.-)	4.157	817,0	20,0	1,1
ESTOMATITIS (K12.0-K12.1)	1.031	202,6	5,0	1,0
COLELITIASIS (K80.-)	876	172,2	4,2	1,1
HERNIAS CAVIDAD ABDOMINAL (K40.-,K46.-)	764	150,2	3,7	1,1
GINGIVITIS (K05.0-K05.1)	485	95,3	2,3	1,1
APENDICITIS TODAS FORMAS (K35-K37)	460	90,4	2,2	1,0
PANCREATITIS AGUDA (K85.-)	210	41,3	1,0	1,3
TOTAL:	20.762	4.039,4	99,0	1,1

Concentración; número de consultas realizadas por cada paciente por la misma causa.

TASAS ESPECIFICAS POR 100.000 HABITANTES.

Fuente: Epi -15 Dirección de Vigilancia Epidemiológica

MORBILIDAD REGISTRADA POR TRAUMATISMOS Y ENVENENAMIENTOS.
APURE 2.010

ENFERMEDADES	No.	TASAS	%	CONC.
HERIDAS	8.653	1.700,7	44,8	1,0
OTROS TRAUMATISMOS	5.295	1.040,7	27,4	1,0
FRACTURAS	2.241	440,5	11,6	1,0
LUXACIONES Y ESGUINCES	1.363	267,9	7,1	1,1
CUERPO EXTRAÑO EN ORIFICIO NATURAL (T15.-T19.-)	931	183,0	4,8	1,0
QUEMADURAS (T20-T32)	565	111,0	2,9	1,1
ENVENEN. POR DROG. Y OTRAS SUST. (T36-T50)	204	40,1	1,1	1,0
INTOXICACION POR PLAGUICIDAS (T60.-)	58	11,4	0,3	1,0
TOTAL:	19.310	3.795,3	100,0	1,0

Concentración; número de consultas realizadas por cada paciente por la misma causa.

TASAS ESPECIFICAS POR 100.000 HABITANTES.

Fuente: Epi -15 Dirección de Vigilancia Epidemiológica

CAUSAS EXTERNAS DE MORBILIDAD

APURE 2.010

ENFERMEDADES	No.	TASAS	%	CONC.
OTROS ACCIDENTES (a**)	3.024	594,4	47,9	1,0
MORDEDURAS SOSPECHOSAS DE RABIA (A82)	870	171,0	13,8	1,0
ACCIDENTES DEL HOGAR (a**)	687	135,0	10,9	1,0
ACCID. TRANSPORT. TERRESTRE (V01-V89) (a**)	665	130,7	10,5	1,0
EFFECTOS ADVERSOS DE MEDICAMENTOS (Y40-Y57)	380	74,7	6,0	1,0
ACCIDENTES LABORALES (a**)	355	69,8	5,6	1,0
PICADURA DE INSEC. Y OTROS ANIM.(X21-X27,X29)	275	54,1	4,4	1,0
EMPOZOÑAMIENTO OFIDICO (X20,W59.-)	47	9,2	0,7	1,1
EFFECTOS ADVERSOS DE VACUNAS (Y58-Y59)	9	1,8	0,1	1,0
TOTAL:	6.312	1.240,6	100,0	1,0

Concentración; número de consultas realizadas por cada paciente por la misma causa.

TASAS ESPECIFICAS POR 100.000 HABITANTES.

Fuente: Epi -15 Dirección de Vigilancia Epidemiológica

MORBILIDAD REGISTRADA POR SINTOMAS, SIGNOS Y HALLAZGOS ANORMALES.

APURE 2.010

ENFERMEDADES	No.	TASAS	%	CONC.
FIEBRE (R50.-)	31.348	6.161,4	48,5	1,0
CEFALEA (R51)	21.980	4.320,1	34,0	1,1
DOLOR ABDOMINAL (R10.4)	10.078	1.980,8	15,6	1,0
ABDOMEN AGUDO (R10.0)	773	151,9	1,2	1,1
CONVULSIONES (R56.-)	435	85,5	0,7	1,1
TOTAL:	64.614	12.699,7	100,0	1,0

Concentración; número de consultas realizadas por cada paciente por la misma causa.

TASAS ESPECIFICAS POR 100.000 HABITANTES.

Fuente: Epi -15 Dirección de Vigilancia Epidemiológica

MORBILIDAD REGISTRADA AGRUPADA SEGÚN SINDROME FEBRIL ERUPTIVO

APURE 2.010

ENFERMEDADES	No.	TASAS	%	CONC.
FIEBRE DENGUE (A90)	2.278	447,7	75,5	1,0
VARICELA (B01.-)	738	145,1	24,5	1,0
RUBEOLA (B06.-)	2	0,4	0,1	0,0
SARAMPION (B05.-)	0	0,0	0,0	0,0
TOTAL:	3.018	593,2	100,0	0,5

Concentración; número de consultas realizadas por cada paciente por la misma causa.

TASAS ESPECIFICAS POR 100.000 HABITANTES.

Fuente: Epi -15 Dirección de Vigilancia Epidemiológica

MORBILIDAD REGISTRADA AGRUPADA SEGÚN SINDROME FEBRIL HEMORRÁGICO.

APURE 2.010

ENFERMEDADES	No.	TASAS	%	CONC.
DENGUE HEMORRAGICO (A91)	72	14,2	100,0	1,0
FIEBRE HEMORRAGICA VENEZOLANA (A96,8)	0	0,0	0,0	0,0
TOTAL:	72	14,2	100,0	0,5

Concentración; número de consultas realizadas por cada paciente por la misma causa.

TASAS ESPECIFICAS POR 100.000 HABITANTES.

Fuente: Epi -15 Dirección de Vigilancia Epidemiológica

MORBILIDAD REGISTRADA AGRUPADA SEGÚN SINDROME FEBRIL ICTÉRICO.					
APURE 2.010					
ENFERMEDADES	No.	TASAS	%	CONC.	
HEPATITIS NO ESPECIF. (B19.-)	313	61,5	64,1	1,0	
HEPATITIS AGUDA TIPO A (B15.-)	112	22,0	23,0	1,1	
PALUDISMO (B50, B51, B52)	21	4,1	4,3	3,0	
HEPAT. OTRAS AGUD. (B17.-)	21	4,1	4,3	1,0	
HEPATITIS AGUDA TIPO B (B16.-)	10	2,0	2,0	1,0	
LEPTOSPIROSIS (A27.-)	10	2,0	2,0	1,0	
HEPATITIS AGUDA TIPO C (B17.1, B18,2)	1	0,2	0,2	0,0	
FIEBRE AMARILLA (A95.-)	0	0,0	0,0	0,0	
TOTAL:	488	95,9	100,0	1,0	
Concentración; número de consultas realizadas por cada paciente por la misma causa.					
TASAS ESPECIFICAS POR 100.000 HABITANTES.					
Fuente: Epi -15 Dirección de Vigilancia Epidemiológica					

MORBILIDAD REGISTRADA AGRUPADA SEGÚN SINDROME RESPIRATORIO.					
APURE 2.010					
ENFERMEDADES	No.	TASAS	%	CONC.	
RINOFARINGITIS AGUDA (J00)	16.491	3.241,3	33,4	2,0	
AMIGDALITIS AGUDA (J03.-)	13.970	2.745,8	28,3	1,0	
BRONQUITIS (J20.-,J41,J42,J44.8)	7.206	1.416,3	14,6	2,2	
NEUMONIAS (J12-J18)	5.119	1.006,1	10,4	3,0	
FARINGITIS AGUDA(J02.-)	5.093	1.001,0	10,3	2,1	
BRONQUIOLITIS AGUDA <2a.(J21.-) (*)	1.365	4.662,2	2,8	1,0	
TUBERCULOSIS (A15-A19)	60	11,8	0,1	1,3	
TOSFERINA (A37.-)	50	9,8	0,1	1,0	
INFLUENZA (J10-J11)	25	4,9	0,1	1,0	
DIFTERIA (A36.-)	0	0,0	0,0	0,0	
TOTAL:	49.379	14.099,2	100,0	1,5	
Concentración; número de consultas realizadas por cada paciente por la misma causa.					
(*) TASAS ESPECIFICAS POR 100.000 HABITANTES MENORES DE 2 AÑOS DE EDAD.					
TASAS ESPECIFICAS POR 100.000 HABITANTES.					
Fuente: Epi -15 Dirección de Vigilancia Epidemiológica					

MORBILIDAD REGISTRADA AGRUPADA SEGÚN SINDROME GASTROINTESTINAL.					
APURE 2.010					
ENFERMEDADES	No.	TASAS	%	CONC.	
DIARREAS (A08-A09)	40.049	7.871,5	79,0	3,0	
AMIBIASIS (A06.-)	5.283	1.038,4	10,4	1,0	
HELMINTIASIS (B65-B68,B70-B83)	4.383	861,5	8,6	1,1	
GIARDIASIS (A07.1)	998	196,2	2,0	1,1	
FIEBRE TIFOIDEA (A01.0)	1	0,2	0,0	0,0	
COLERA (A00.-)	0	0,0	0,0	0,0	
TOTAL:	50.714	9.967,7	100,0	1,0	
Concentración; número de consultas realizadas por cada paciente por la misma causa.					
TASAS ESPECIFICAS POR 100.000 HABITANTES.					
Fuente: Epi -15 Dirección de Vigilancia Epidemiológica					

MORBILIDAD REGISTRADA AGRUPADA SEGÚN SÍNDROME NEUROLÓGICO.					
APURE 2.010					
ENFERMEDADES	No.	TASAS	%	CONC.	
MENINGITIS ESPECIFICADAS (A39.0, A87, G00)	73	14,3	100,0	2,0	
PARALISIS FLACIDA <15a. (G82.0) (*)	0	0,0	0,0	0,0	
TETANOS (A33-A35)	0	0,0	0,0	0,0	
CISTICERCOSIS (B69.-)	0	0,0	0,0	0,0	
POLIOMIELITIS (A80.-)	0	0,0	0,0	0,0	
ENCEFALITIS EQUINA VENEZOLANA (A92.2)	0	0,0	0,0	0,0	
RABIA HUMANA (A82.-)	0	0,0	0,0	0,0	
TOTAL:	73	14,3	100,0	0,3	
Concentración; número de consultas realizadas por cada paciente por la misma causa.					
(*) TASAS ESPECIFICAS POR 100.000 HABITANTES MENORES DE 15 AÑOS DE EDAD.					
TASAS ESPECIFICAS POR 100.000 HABITANTES.					
Fuente: Epi -15 Dirección de Vigilancia Epidemiológica					

MORBILIDAD AGRUPADA SEGÚN SÍNDROME FEBRIL CON LINFOADENOPATIA.					
APURE 2.010					
ENFERMEDADES	No.	TASAS	%	CONC.	
ENFERMEDAD VIH/SIDA (B20-B24)	18	3,5	90,0	1,0	
ONCOCERCOSIS (B73)	2	0,4	10,0	1,0	
ENFERMEDAD DE CHAGAS (B57)	0	0,0	0,0	0,0	
LEISHMANIASIS (B55.-)	0	0,0	0,0	0,0	
TOTAL:	20	3,9	100,0	0,5	
Concentración; número de consultas realizadas por cada paciente por la misma causa.					
TASAS ESPECIFICAS POR 100.000 HABITANTES.					
Fuente: Epi -15 Dirección de Vigilancia Epidemiológica					

MORBILIDAD REGISTRADA POR ENFERMEDADES, APARATOS Y SISTEMAS.

ARAGUA, 2010

ENFERMEDADES	NUMERO DE CASOS						
	P	S	X	P + X TOTAL	TASAS	%	CONC. (a**)
I.- ENFERM. INFECCIOSAS Y PARASITARIAS	135.955	7.249	3.830	139.785	8.052,2	18,5	1,1
Ia.- TRANSMISION HIDRICA Y ALIMENTOS	116.607	3.891	998	117.605	6.774,6	15,6	1,0
1.- COLERA (A00.-)	0	0	0	0	0,0	0,0	0,0
2.- AMIBIASIS (A06.-)	4.562	267	0	4.562	262,8	0,6	1,1
3.- DIARREAS <Ia. (A08.-,A09) (*)	8.903	389	55	8.958	30.421,8	1,2	1,0
4.- DIARREAS 1-4a.(A08.-,A09) (**)	25.357	744	108	25.465	21.954,5	3,4	1,0
5.- DIARREAS 5a. Y MAS (A08.-,A09) (***)	72.244	1.622	0	72.244	4.542,1	9,6	1,0
6.- GIARDIASIS (A07.1)	1.348	193	111	1.459	84,0	0,2	1,1
7.- HELMINTIASIS (B65-B68,B70-B83)	3.703	659	724	4.427	255,0	0,6	1,2
8.- FIEBRE TIFOIDEA (A01.0)	0	3	0	0	0,0	0,0	0,0
9.- ETA N° DE BROTES	1	0	0	1	0,1	0,0	1,0
10.- CASOS ASO C. A BROTES DE ENFERM. TRANSM. POR ALIMENTOS	71	0	0	71	4,1	0,0	1,0
11.- HEPATITIS AGUDA TIPO A (B15.-)	419	14	0	419	24,1	0,1	1,0
Ib.- TRANSMISION AEREA	205	41	16	221	12,7	0,0	1,2
12.- TUBERCULOSIS (A15-A19)	147	40	13	160	9,2	0,0	1,3
13.- INFLUENZA (J09-J11) ENF.TIPO INFLUENZA	58	1	3	61	3,5	0,0	1,0
Ic.- TRANSMISION SEXUAL	498	58	31	529	30,5	0,1	1,1
14.- INFECCION GONOCOCICA (A54.-)	58	10	3	61	3,5	0,0	1,2
15.- SIFILIS (A51-A53)	225	37	1	226	13,0	0,0	1,2
16.- SIFILIS CONGENITA (A50)	3	0	0	3	0,2	0,0	1,0
17.- INFECCION ASINTOMATICA VIH (Z21)	171	3	22	193	11,1	0,0	1,0
18.- ENFERMEDAD VIH/SIDA (B20-B24)	44	8	5	49	2,8	0,0	1,2
Id.- PREVENIBLES POR VACUNAS	73	1	119	192	11,1	0,0	1,0
19.- POLIOMIELITIS (A80.-)	0	0	0	0	0,0	0,0	0,0
20.- TOSFERINA (A37.-)	0	0	0	0	0,0	0,0	0,0
21.- PAROTIDITIS INFECCIOSA (B26.-)	27	1	19	46	2,6	0,0	1,0
22.- TETANOS NEONATAL (A33) (*)	0	0	0	0	0,0	0,0	0,0
23.- TETANOS OBSTETRICO (A34) (**)	0	0	0	0	0,0	0,0	0,0
24.- OTROS TETANOS (A35)	0	0	0	0	0,0	0,0	0,0
25.- DIFTERIA (A36.-)	0	0	0	0	0,0	0,0	0,0
26.- SARAMPION (B05.-)	0	0	43	43	2,5	0,0	0,0
27.- RUBEOLA (B06.-)	46	0	57	103	5,9	0,0	1,0
Ie.- TRANSMITIDAS POR VECTORES	7.703	753	2.165	9.868	568,4	1,3	1,1
28.- FIEBRE DENGUE (A90)	7.226	744	2.162	9.388	540,8	1,2	1,1
29.- DENGUEHEMORRAGICO (A91)	448	0	0	448	25,8	0,1	1,0
30.- ENCEFALITIS EQUINA VENEZOLANA (A92.2)	0	0	0	0	0,0	0,0	0,0
31.- FIEBRE AMARILLA (A95.-)	0	0	0	0	0,0	0,0	0,0
32.- PALUDISMO A FALCIPARUM (B50.-)	0	0	0	0	0,0	0,0	0,0
33.- PALUDISMO A VIVAX (B51.-)	0	0	0	0	0,0	0,0	0,0
34.- PALUDISMO A MALARIAE (B52.-)	0	0	0	0	0,0	0,0	0,0
35.- PALUDISMO MIXTA (B50.-, B51.-, B52.-)	0	0	0	0	0,0	0,0	0,0
36.- LEISHMANIASIS (B55.-)	28	9	0	28	1,6	0,0	1,3
37.- ENFERMEDAD DE CHAGAS (B57.-)	1	0	3	4	0,2	0,0	1,0
38.- ONCOERCOSIS (B73)	0	0	0	0	0,0	0,0	0,0
If.- ENFERMEDADES ZOONOTICAS	64	7	0	64	3,7	0,0	1,1
39.- RABIA HUMANA (A82.-)	0	0	0	0	0,0	0,0	0,0
40.- FIEBRE HEMORRAGICA VENEZOLANA (A96,8)	0	0	0	0	0,0	0,0	0,0
41.- LEPTOSPIROSIS (A27.-)	63	6	0	63	3,6	0,0	1,1
42.- BRUCELOSIS (A23.-)	0	0	0	0	0,0	0,0	0,0
43.- CISTICERCOSIS (B69.-)	1	1	0	1	0,1	0,0	2,0

MORBILIDAD REGISTRADA POR ENFERMEDADES, APARATOS Y SISTEMAS.

ARAGUA, 2010

Continuación

ENFERMEDADES	NUMERO DE CASOS						
	P	S	X	P + X TOTAL	TASAS	%	CONC. (a**)
Ig.- OTRAS ENF. TRANSMISIBLES	10.805	2.498	501	11.306	651,3	1,5	1,2
44.- MENINGITIS VIRAL (A87.-)	11	0	1	12	0,7	0,0	1,0
45.- MENINGITIS BACTERIANA (G00.-)	9	0	0	9	0,5	0,0	1,0
46.- MENINGITIS MENINGOCÓCICA (A39.0)	2	0	0	2	0,1	0,0	1,0
47.- ENFERMEDAD MENINGOCÓCICA (A39.9)	0	0	0	0	0,0	0,0	0,0
48.- VARICELA (B01.-)	1.556	94	0	1.556	89,6	0,2	1,1
49.- HEPATITIS AGUDA TIPO B (B16.-)	45	5	0	45	2,6	0,0	1,1
50.- HEPATITIS AGUDA TIPO C (B17.1)	18	0	1	19	1,1	0,0	1,0
51.- HEPAT. OTRAS AGUD. (B17.-)	330	29	3	333	19,2	0,0	1,1
52.- HEPATITIS NO ESPECIF. (B19.-)	507	32	8	515	29,7	0,1	1,1
53.- SINDROME VIRAL (B34.-)	5.313	1.564	180	5.493	316,4	0,7	1,3
54.- ESCABIOSIS (B86)	1.188	242	99	1.287	74,1	0,2	1,2
55.- MICOSIS SUPERFICIAL (B35.-,B36.-)	1.809	242	209	2.018	116,2	0,3	1,1
56.- LEPRO (A30.-)	17	290	0	17	1,0	0,0	18,1
II. NEOPLASIAS	192	106	17	209	12,0	0,0	1,6
57.- NEOPLASIAS (C00-D48)	192	106	17	209	12,0	0,0	1,6
III. ENF. DE LA SANGRE Y ORG. HEMATOPOY.	4.763	1.852	1.998	6.761	389,5	0,9	1,4
58.- ANEMIAS (D50-D64)	4.763	1.852	1.998	6.761	389,5	0,9	1,4
IV. ENF. ENDOCRINAS, NUTRIC. Y METABOLICAS	4.734	7.402	2.482	7.216	415,7	1,0	2,6
59.- TRASTORNOS TIROIDEOS (E00-E07)	158	161	48	206	11,9	0,0	2,0
60.- DIABETES MELLITUS < 25 AÑOS (E10.-,E14.-)	232	391	16	248	32,5	0,0	2,7
61.- DIABETES MELLITUS ≥ 25 AÑOS (E10.-,E14.-)	1.665	5.842	169	1.834	188,7	0,2	4,5
62.- DESNUTRICION LEVE <15a.(E44.1)	466	161	152	618	138,3	0,1	1,3
63.- DESNUTRICION MODERADA <15a.(E44.0)	152	32	34	186	41,6	0,0	1,2
64.- DESNUTRICION GRAVE <15a. (E40-E43,E45)	34	15	41	75	16,8	0,0	1,4
65.- OBESIDAD (E66.-)	2.027	800	2.022	4.049	233,2	0,5	1,4
V. TRAST.MENTALES Y DEL COMPORTAMIENTO	505	149	49	554	31,9	0,1	1,3
66.- TRAST.MENTALES Y DEL COMPORT. (F00-F99)	505	149	49	554	31,9	0,1	1,3
VI. ENF. DEL SISTEMA NERVIOSO	3.379	1.010	124	3.503	201,8	0,5	1,3
67.- PARALISIS FLACIDA <15a. (G82.0) (***)	9	1	0	9	2,0	0,0	1,1
68.- EPILEPSIA (G40.-,G41.-)	296	173	9	305	17,6	0,0	1,6
69.- MIGRAÑA (G43.-)	3.074	836	115	3.189	183,7	0,4	1,3
VII. ENF. DEL OJO Y SUS ANEXOS	9.951	1.585	435	10.386	598,3	1,4	1,2
70.- CONJUNTIVITIS (H10.-)	5.581	780	160	5.741	330,7	0,8	1,1
71.- OTRAS ENF. DEL OJO (H00-H09,H11-H59)	4.370	805	275	4.645	267,6	0,6	1,2
VIII. ENF. DEL OIDO Y APOFISIS MASTOIDES	15.408	2.393	420	15.828	911,8	2,1	1,2
72.- OTITIS EXTERNA (H60.-)	4.726	636	119	4.845	279,1	0,6	1,1
73.- OTITIS MEDIA AGUDA, <5a.(H65.0-H65.1,H66.0,H66.9) (***)	3.713	517	96	3.809	2.619,0	0,5	1,1
74.- OTITIS MEDIA AGUDA, ≥5a.(H65.0-H65.1,H66.0,H66.9) (***)	6.661	983	168	6.829	429,3	0,9	1,1
75.- OTITIS MEDIA CRONICA (H65.2-H65.9)	308	257	37	345	19,9	0,0	1,8
IX. ENFERM. DEL SISTEMA CIRCULATORIO	10.656	21.687	1.168	11.824	681,1	1,6	3,0
76.- FIEBRE REUMAT. Y ENF.CARD.REUM. CRON.(I00-I09)	1	1	0	1	0,1	0,0	2,0
77.- HIPERTENSION ARTERIAL <15a. (I10) (***)	82	108	8	90	20,1	0,0	2,3
78.- HIPERTENSION ARTERIAL 15-44a. (I10) (***)	1.956	5.407	165	2.121	249,4	0,3	3,8
79.- HIPERTENSION ARTERIAL 45a.Y MAS (I10) (***)	5.860	14.938	387	6.247	1.424,5	0,8	3,5
80.- ENF.ISQUEMICAS DEL CORAZON (I20.-,I22.-,I25.-)	617	460	132	749	43,1	0,1	1,7
81.- INFARTO AGUDO DEL MIOCARDIO < 45a. (I21.-)	8	11	1	9	0,5	0,0	2,4
82.- INFARTO AGUDO DEL MIOCARDIO 45a. Y MAS (I21.-)	9	4	1	10	0,6	0,0	1,4
83.- ENF. CEREBROVASCULARES (I60-I69)	314	102	48	362	20,9	0,0	1,3
84.- VARICES DE MIEMBROS INFERIORES (I83.-)	1.809	656	426	2.235	128,7	0,3	1,4

MORBILIDAD REGISTRADA POR ENFERMEDADES, APARATOS Y SISTEMAS.

ARAGUA, 2010

Continuación

ENFERMEDADES	NUMERO DE CASOS						
	P	S	X	P + X TOTAL	TASAS	%	CONC. (a**)
X. ENFERM. DEL SISTEMA RESPIRATORIO	114.869	30.805	1.017	115.886	6.675,5	15,4	1,3
85.- RINOFARINGITIS AGUDA <5a.(J00) (***)	15.919	1.929	0	15.919	10.945,7	2,1	1,1
86.- RINOFARINGITIS AGUDA ≥5a.(J00) (***)	12.358	1.121	0	12.358	777,0	1,6	1,1
87.- FARINGITIS AGUDA <5a. (J02.-) (***)	1.470	213	0	1.470	1.010,8	0,2	1,1
88.- FARINGITIS AGUDA ≥5a. (J02.-) (***)	3.192	342	0	3.192	200,7	0,4	1,1
89.- AMIGDALITIS AGUDA (J03.-)	22.937	2.084	0	22.937	1.321,3	3,0	1,1
90.- NEUMONIAS <1a. (J12-J18) (*)	462	57	13	475	1.613,1	0,1	1,1
91.- NEUMONIAS 1-4a. (J12-J18) (***)	1.049	46	2	1.051	906,1	0,1	1,0
92.- NEUMONIAS 5a. Y MAS (J12-J18) (***)	2.951	110	0	2.951	185,5	0,4	1,0
93.- BRONQUIOLITIS AGUDA <2a.(J21.-) (***)	3.388	706	0	3.388	5.770,1	0,4	1,2
94.- BRONQUITIS AGUDA (J20.-)	12.522	1.552	0	12.522	721,3	1,7	1,1
95.- BRONQUITIS CRONICA (J41.-,J42.-,J44.8)	485	423	21	506	29,1	0,1	1,9
96.- ASMA < 10 AÑOS (J45.-) (***)	5.925	7.870	111	6.036	2.073,7	0,8	2,3
97.- ASMA ≥ 10 AÑOS (J45.-) (***)	9.591	10.810	203	9.794	677,8	1,3	2,1
98.- RINITIS ALERGICA (J30.1-J30.4)	22.620	3.542	667	23.287	1.341,4	3,1	1,2
XI. ENFERMEDADES DEL SISTEMA DIGESTIVO	40.453	6.505	3.206	43.659	2.514,9	5,8	1,2
99.- CARIES DENTAL (K02.-)	4.130	805	1.438	5.568	320,7	0,7	1,2
100.- GINGIVITIS (K05.0-K05.1)	595	133	67	662	38,1	0,1	1,2
101.- ESTOMATITIS (K12.0-K12.1)	1.798	268	61	1.859	107,1	0,2	1,1
102.- GASTRITIS (K29.-)	8.075	2.093	574	8.649	498,2	1,1	1,3
103.- APENDICITIS TODAS FORMAS (K35-K37)	531	97	1	532	30,6	0,1	1,2
104.- HERNIAS CAVIDAD ABDOMINAL (K40.-,K46.-)	1.845	350	209	2.054	118,3	0,3	1,2
105.- COLELITIASIS (K80.-)	626	224	70	696	40,1	0,1	1,4
106.- PANCREATITIS AGUDA (K85.-)	119	11	2	121	7,0	0,0	1,1
107.- OTRAS ENF. ESOF.,ESTOMAGO E INTES.TINO	22.734	2.524	784	23.518	1.354,7	3,1	1,1
XII. ENF.DE LA PIEL Y TEJ. SUBCUTANEO	32.506	4.233	932	33.438	1.926,2	4,4	1,1
108.- ABSCESOS (L02.-)	7.996	1.116	135	8.131	468,4	1,1	1,1
109.- CELULITIS (L03.-)	2.833	394	67	2.900	167,1	0,4	1,1
110.- DERMATITIS (L20.-,L30.-)	7.145	1.046	420	7.565	435,8	1,0	1,1
111.- Piodermatitis (L08.0)	1.931	238	91	2.022	116,5	0,3	1,1
112.- URTICARIA (L50.-)	12.601	1.439	219	12.820	738,5	1,7	1,1
XIII. ENF.SIST.OSTEOMUSC. Y TEJ. CONJUNTIVO	27.650	5.022	840	28.490	1.641,1	3,8	1,2
113.- ARTRITIS (M00-M14)	4.993	753	121	5.114	294,6	0,7	1,2
114.- MIALGIAS (M79.1)	11.633	2.270	365	11.998	691,1	1,6	1,2
115.- NEURALGIAS (M79.2)	9.943	1.798	296	10.239	589,8	1,4	1,2
116.- BURSTIS (M70.-,M71.-,M75.-M77.-)	1.081	201	58	1.139	65,6	0,2	1,2
XIV. ENF.DEL SISTEMA GENITO-URINARIO	36.034	7.479	2.587	38.621	2.224,7	5,1	1,2
117.- INFECCION URINARIA (N39.0)	19.380	3.682	1.219	20.599	1.186,6	2,7	1,2
118.- UREITIS NO GONOCÓCCICA (N34.1)	3	0	1	4	0,2	0,0	1,0
119.- LEUCORREA NO ESPECIFICADA (N89.8) (**)	5.659	1.337	924	6.583	379,2	0,9	1,2
120.- HEMORR. GENITAL NO ESPEC. HEMBRAS (N93.9) (**)	2.085	410	47	2.132	122,8	0,3	1,2
121.- COLICO NEFRITICO (N23)	4.632	932	144	4.776	275,1	0,6	1,2
122.- DISMENORREA NO ESPECIFICADA (N94.6) (**)	2.563	389	104	2.667	153,6	0,4	1,2
123.- SALPINGITIS Y OOFORITIS (N70.-) (**)	267	70	15	282	16,2	0,0	1,3
124.- ENFERM. INFLAMATORIAS DEL UTERO (N71.-,N72) (**)	1.445	659	133	1.578	90,9	0,2	1,5
XV. EMBARAZO, PARTO Y PUERPERIO (**)	11.030	3.310	235	11.265	2.137,5	1,5	1,3
125.- HEMORR.3er.TRIM.EMBARAZO (O20.-,O44.-O46.-) (**)	147	346	6	153	29,0	0,0	3,4
126.- PRE-ECLAMPSIA (O13,O14.-) (**)	285	216	31	316	60,0	0,0	1,8
127.- ECLAMPSIA (O15.-) (**)	32	21	1	33	6,3	0,0	1,7
128.- INTENTO FALLIDO DE ABORTO (O07.-) (**)	94	18	0	94	17,8	0,0	1,2
129.- ABORTO (O00.-O06,O08.-) (**)	706	31	1	707	134,2	0,1	1,0
130.- TRASTORNOS MAMARIOS DEL PUERPERIO (O91.-O92.-)(**)	325	96	13	338	64,1	0,0	1,3
131.- OTRAS COMPLIC.DEL EMB.PART. Y PUERPERIO (**)	9.441	2.582	183	9.624	1.826,1	1,3	1,3

MORBILIDAD REGISTRADA POR ENFERMEDADES, APARATOS Y SISTEMAS.

ARAGUA, 2010

Continuación

ENFERMEDADES	NUMERO DE CASOS						
	P	S	X	P + X TOTAL	TASAS	%	CONC. (a*)
XVIII. SINT.SIG. Y HALLAZGOS ANORMALES	95.231	9.526	1.205	96.436	5.555,1	12,8	1,1
132.- CEFALEA (R51)	26.808	4.368	816	27.624	1.591,3	3,7	1,2
133.- FIEBRE (R50.-)	48.724	2.360	0	48.724	2.806,7	6,5	1,0
134.- CONVULSIONES (R56.-)	781	177	10	791	45,6	0,1	1,2
135.- ABDOMEN AGUDO (R10.0)	919	105	25	944	54,4	0,1	1,1
136.- DOLOR ABDOMINAL (R10.4)	17.999	2.516	354	18.353	1.057,2	2,4	1,1
XIX. TRAUMATISMOS Y ENVENENAMIENTOS	53.999	6.252	296	54.295	3.127,6	7,2	1,1
137.- QUEMADURAS (T20-T32)	1.628	175	11	1.639	94,4	0,2	1,1
138.- ENVENEN. POR DROG. Y OTRAS SUST. (T36-T50)	466	81	1	467	26,9	0,1	1,2
139.- HERIDAS	24.581	3.654	98	24.679	1.421,6	3,3	1,1
140.- FRACTURAS	4.353	423	18	4.371	251,8	0,6	1,1
141.- LUXACIONES Y ESGUINCES	3.155	369	23	3.178	183,1	0,4	1,1
142.- INTOXICACION POR PLAGUICIDAS (T60.-)	101	31	0	101	5,8	0,0	1,3
143.- CUERPO EXTRAÑO EN ORIFICIO NATURAL (T15.-T19.-)	1.595	155	11	1.606	92,5	0,2	1,1
144.- OTROS TRAUMATISMOS	18.120	1.364	134	18.254	1.051,5	2,4	1,1
XX. CAUSAS EXTERNAS DE MORBILIDAD Y MORT.	13.497	552	1.450	14.947	861,0	2,0	1,0
145 ACCID. TRANSPORTE TERRESTRE (V01-V89) (a**)	1.047	37	42	1.089	62,7	0,1	1,0
146.- PICADURA DE INSECT. Y OTROS ANIM.(X21-X27,X29)	2.451	152	12	2.463	141,9	0,3	1,1
147.- EMPOZONAMIENTO OFIDICO (X20,W59.-)	95	2	0	95	5,5	0,0	1,0
148.- MORDEDURAS SOSPECHOSAS DERABIA (A82)	3.287	106	71	3.358	193,4	0,4	1,0
149.- OTROS ACCIDENTES (a**)	5.649	195	956	6.605	380,5	0,9	1,0
150.- ACCIDENTES DEL HOGAR (a**)	522	41	344	866	49,9	0,1	1,1
151.- ACCIDENTES LABORALES (a**)	411	19	23	434	25,0	0,1	1,0
152.- EFECTOS ADVERSOS DE MEDICAMENTOS (Y40-Y57)	10	0	0	10	0,6	0,0	1,0
153.- EFECTOS ADVERSOS DE VACUNAS (Y58-Y59)	25	0	2	27	1,6	0,0	1,0
VIOLENCIA FAMILIAR :	182	20	1	183	10,5	0,0	1,1
A.- VIOLENCIA FISICA:	125	17	0	125	7,2	0,0	1,1
154.- NIÑO	9	1	0	9	6,1	0,0	1,1
155.- NIÑA	5	1	0	5	3,5	0,0	1,2
156.- ADOLESCENTE HOMBRE	11	2	0	11	6,9	0,0	1,2
157.- ADOLESCENTE MUJER	18	3	0	18	11,6	0,0	1,2
158.- ADULTO	17	0	0	17	22,0	0,0	1,0
159.- ADULTA	64	4	0	64	13,2	0,0	1,1
160.- ADULTO MAYOR	0	6	0	0	0,0	0,0	0,0
161.- ADULTA MAYOR	1	0	0	1	1,1	0,0	1,0
B.- VIOLENCIA PSICOLOGICA:	33	0	1	34	2,0	0,0	1,0
162.- NIÑO	1	0	0	1	0,7	0,0	1,0
163.- NIÑA	0	0	0	0	0,0	0,0	0,0
164.- ADOLESCENTE HOMBRE	1	0	0	1	0,6	0,0	1,0
165.- ADOLESCENTE MUJER	11	0	0	11	7,1	0,0	1,0
166.- ADULTO	2	0	0	2	2,6	0,0	1,0
167.- ADULTA	15	0	1	16	3,3	0,0	1,0
168.- ADULTO MAYOR	1	0	0	1	1,3	0,0	1,0
169.- ADULTA MAYOR	2	0	0	2	2,3	0,0	1,0
C.- VIOLENCIA SEXUAL:	24	3	0	24	1,4	0,0	1,1
170.- NIÑO	4	1	0	4	2,7	0,0	1,3
171.- NIÑA	1	0	0	1	0,7	0,0	1,0
172.- ADOLESCENTE HOMBRE	2	1	0	2	1,3	0,0	1,5
173.- ADOLESCENTE MUJER	1	0	0	1	0,6	0,0	1,0
174.- ADULTO	1	0	0	1	1,3	0,0	1,0
175.- ADULTA	14	1	0	14	2,9	0,0	1,1
176.- ADULTO MAYOR	0	0	0	0	0,0	0,0	0,0
177.- ADULTA MAYOR	1	0	0	1	1,1	0,0	1,0
OTRAS CAUSAS DE CONSULTA	114.711	27.028	3.333	118.044	6.799,8	15,7	1,2
178.- OTRAS CAUSAS DE CONSULTA	114.711	27.028	3.333	118.044	6.799,8	15,7	1,2
OTROS EVENTOS DE NOTIFICACION	11.272	15	146	11418	657,7	1,5	1,0
179.- INFECCION POR VIRUS PAPILOMA HUMANO (B97.7)	0	0	0	0	0,0	0,0	0,0
180.- VIRUELA (B03)	0	0	0	0	0,0	0,0	0,0
181.- SINDROME DE RUBEOLA CONGENITA (P35.0)	0	0	0	0	0,0	0,0	0,0
182.- CHAGAS AGUDO (B57.1) (a*)	0	0	0	0	0,0	0,0	0,0
183.- FIEBRE DEL OESTE DEL NILO (A92.3)	0	0	0	0	0,0	0,0	0,0
184.- PESTE (A20.-)	0	0	0	0	0,0	0,0	0,0
185.- HANTAVIROSISS SCPH (B33.4)	0	0	0	0	0,0	0,0	0,0
186.- MONONUCLEOSIS INFECCIOSA (B27.-)	0	0	0	0	0,0	0,0	0,0
187.- SINUSITIS AGUDA (J01.-)	1.631	0	19	1.650	95,0	0,2	1,0
188.- LARINGITIS Y TRAQUEITIS AGUDA (J04.-)	325	0	8	333	19,2	0,0	1,0
189.- LARINGITIS OBSTRUCTIVA Y EPIGLOTTITIS (J05.-)	8	0	0	8	0,5	0,0	1,0
190.- IRA VIAS RESP. SUP. Y SITIOS MULTIPLES NO ESPECIFIC.(J06.-)	3.163	5	119	3.282	189,1	0,4	1,0
191.- IRA NO ESPECIFICAS RESP. INFERIORES (J22)	3.453	8	0	3.453	198,9	0,5	1,0
192.- INFECCION RESPIRATORIA AGUDA GRAVE (J22)	51	2	0	51	2,9	0,0	1,0
193.- SINDROME RESPIRATORIO AGUDO SEVERO SARS (U04.9)	0	0	0	0	0,0	0,0	0,0
194.- ACULIADURA DE ALACRÁN (X22)	0	0	0	0	0,0	0,0	0,0
195.- RUMOR DE EPIZOOIAS	0	0	0	0	0,0	0,0	0,0
196.- PACIENTES HOSPITALIZADOS O REFERIDOS PARA HOSPITALIZACIÓN	2641	0	0	2641	152,1	0,4	1,0
TOTAL CAUSAS DE CONSULTA	729.348	143.888	24.406	753.754	43.419,5	100,0	1,2

(a*): CHAGAS AGUDO SE INCLUYE EN ENFERMEDAD DE CHAGAS.
(a**): ACCIDENTES DE TRANSPORTE TERRESTRE, DEL HOGAR, LABORALES Y OTROS ACCIDENTES, SE EXCLUYEN DEL CONTEO DEL TOTAL DE CAUSAS. SE SUPONEN INCLUIDAS EN HERIDAS, FRACTURAS Y/O LUXACIONES, ESGUINCES Y OTROS TRAUMATISMOS.
Para calcular las tasas:
(*) : TASAS POR 100.000 N.V.R.
(**) : TASAS ESPECIFICAS POR 100.000 MUJERES ENTRE 15 Y 49 AÑOS DE EDAD.
(***) : TASAS ESPECIFICAS POR 100.000 HABS. DEL CORRESPONDIENTE GRUPO DE EDAD.
Fuente: Epi -15 Dirección de Vigilancia Epidemiológica

MORBILIDAD REGISTRADA RED AMBULATORIA. INFORME EPI-15, CONSOLIDADO DEL AÑO 2010
ARAGUA

ORDEN	ENFERMEDADES	Nº	Tasa	%	CONC. (a**)
1	DIARREAS (A08-A09)	106.667	6.144,5	14,2	3,1
	DIARREAS <1a. (A08.-,A09) (*)	8.958	30.421,8	1,2	1,0
	DIARREAS 1-4a.(A08.-,A09) (**)	25.465	21.954,5	3,4	1,0
	DIARREAS 5a. Y MAS (A08.-,A09) (***)	72.244	4.542,1	9,6	1,0
2	FIEBRE (R50.-)	48.724	2.806,7	6,5	1,0
3	RINOFARINGITIS AGUDA (J00)	28.277	1.628,9	3,8	2,2
	RINOFARINGITIS AGUDA <5a.(J00) (***)	15.919	10.945,7	2,1	1,1
	RINOFARINGITIS AGUDA ≥5a.(J00) (***)	12.358	777,0	1,6	1,1
4	CEFALEA (R51)	27.624	1.591,3	3,7	1,2
5	HERIDAS	24.679	1.421,6	3,3	1,1
6	OTRAS ENF. ESOF.,ESTOMAGO E INTESTINO	23.518	1.354,7	3,1	1,1
7	RINITIS ALERGICA (J30.1-J30.4)	23.287	1.341,4	3,1	1,2
8	AMIGDALITIS AGUDA (J03.-)	22.937	1.321,3	3,0	1,1
9	INFECCION URINARIA (N39.0)	20.599	1.186,6	2,7	1,2
10	DOLOR ABDOMINAL (R10.4)	18.353	1.057,2	2,4	1,1
11	OTROS TRAUMATISMOS	18.254	1.051,5	2,4	1,1
12	ASMA (J45)	15.830	911,9	2,1	4,5
	ASMA < 10 AÑOS (J45.-) (***)	6.036	2.073,7	0,8	2,3
	ASMA ≥ 10 AÑOS (J45.-) (***)	9.794	677,8	1,3	2,1
13	OTITIS (H60.-,H65.0-H65.1,H66.-,H65.2-H65.9)	15.828	911,8	2,1	5,3
	OTITIS EXTERNA (H60.-)	4.845	279,1	0,6	1,1
	OTITIS MEDIA AGUDA, <5a.(H65.0-H65.1,H66.0,H66.9) (***)	3.809	2.619,0	0,5	1,1
	OTITIS MEDIA AGUDA, ≥5a.(H65.0-H65.1,H66.0,H66.9) (***)	6.829	429,3	0,9	1,1
	OTITIS MEDIA CRONICA (H65.2-H65.9)	345	19,9	0,0	1,8
14	BRONQUITIS (J20.-,J41,J42,J44.8)	13.028	750,5	1,7	3,0
	BRONQUITIS AGUDA (J20.-)	12.522	721,3	1,7	1,1
	BRONQUITIS CRONICA (J41.-,J42.-,J44.8)	506	29,1	0,1	1,9
15	URTICARIA (L50.-)	12.820	738,5	1,7	1,1
16	MIALGIAS (M79.1)	11.998	691,1	1,6	1,2
17	NEURALGIAS (M79.2)	10.239	589,8	1,4	1,2
18	DENGUE (A90-A91)	9.836	566,6	1,3	2,1
	FIEBRE DENGUE (A90)	9.388	540,8	1,2	1,1
	DENGUE HEMORRAGICO (A91)	448	25,8	0,1	1,0
19	OTRAS COMPLIC.DEL EMB.PART. Y PUERPERIO (**)	9.624	1.826,1	1,3	1,3
20	GASTRITIS (K29.-)	8.649	498,2	1,1	1,3
21	HIPERTENSION ARTERIAL (I10)	8.458	487,2	1,1	9,6
	HIPERTENSION ARTERIAL <15a. (I10) (***)	90	20,1	0,0	2,3
	HIPERTENSION ARTERIAL 15-44a. (I10) (***)	2.121	249,4	0,3	3,8
	HIPERTENSION ARTERIAL 45a.Y MAS (I10) (***)	6.247	1.424,5	0,8	3,5
22	ABSCESOS (L02.-)	8.131	468,4	1,1	1,1
23	DERMATITIS (L20.-,L30.-)	7.565	435,8	1,0	1,1
24	ANEMIAS (D50-D64)	6.761	389,5	0,9	1,4
25	OTROS ACCIDENTES (a**)	6.605	380,5	0,9	1,0
PRIMERAS 25 CAUSAS DE CONSULTA		508.291	108.302,5	93,7	
OTRAS CAUSAS DE CONSULTA		245.463	6.799,8	15,7	
TOTAL CAUSAS DE CONSULTA		753.754	43.419,5	100,0	1,2

(a**) : Concentración; número de consultas realizadas por paciente por la misma causa.

(b**): ACCIDENTES DE TRANSPORTE TERRESTRE, DEL HOGAR, LABORALES Y OTROS ACCIDENTES, SE EXCLUYEN DEL CONTEO DEL TOTAL DE CAUSAS. SE SUPONEN INCLUIDAS EN HERIDAS, FRACTURAS Y/O LUXACIONES, ESGUINCES Y OTROS TRAUMATISMOS.

(*) : TASAS POR 100.000 N.V.R.

(**) : TASAS ESPECIFICAS POR 100.000 MUJERES ENTRE 15 Y 49 AÑOS DE EDAD.

(***) : TASAS ESPECIFICAS POR 100.000 HABS. DEL CORRESPONDIENTE GRUPO DE EDAD.

NOTA: LA TASA GENERAL DE MORBILIDAD REGISTRADA (TOTAL CAUSAS) ES POR 1.000 HABITANTES.

Fuente: Epi -15 Dirección de Vigilancia Epidemiológica

MORBILIDAD REGISTRADA POR SISTEMAS Y APARATOS.					
ARAGUA 2010					
ORDEN	APARATOS Y SISTEMAS	No.	TASAS	%	CONC.
1	ENFERM. INFECCIOSAS Y PARASITARIAS	139.785	8.052,2	18,5	7,8
	TRANSMISION HIDRICA Y ALIMENTOS	117.605	6.774,6	15,6	1,0
	OTRAS ENF. TRANSMISIBLES	11.306	651,3	1,5	1,2
	TRANSMITIDAS POR VECTORES	9.868	568,4	1,3	1,1
	TRANSMISION SEXUAL	529	30,5	0,1	1,1
	TRANSMISION AEREA	221	12,7	0,0	1,2
	PREVENIBLES POR VACUNAS	192	11,1	0,0	1,0
	ENFERMEDADES ZONOTICAS	64	3,7	0,0	1,1
2	ENFERM. DEL SISTEMA RESPIRATORIO	115.886	6.675,5	15,4	1,3
3	TRAUMATISMOS Y ENVENENAMIENTOS	54.295	3.127,6	7,2	1,1
4	ENFERMEDADES DEL SISTEMA DIGESTIVO	43.659	2.514,9	5,8	1,2
5	ENF.DEL SISTEMA GENITO-URINARIO	38.621	2.224,7	5,1	1,2
6	ENF.DE LA PIEL Y TEJ. SUBCUTANEO	33.438	1.926,2	4,4	1,1
7	ENF.SIST.OSTEOMUSC. Y TEJ. CONJUNTIVO	28.490	1.641,1	3,8	1,2
8	ENF. DEL OIDO Y APOFISIS MASTOIDES	15.828	911,8	2,1	1,2
9	ENFERM. DEL SISTEMA CIRCULATORIO	11.824	681,1	1,6	3,0
10	EMBARAZO, PARTO Y PUERPERIO(*)	11.265	2.137,5	1,5	1,3
11	ENF.DEL OJO Y SUS ANEXOS	10.386	598,3	1,4	1,2
12	ENF. ENDOCRINAS, NUTRIC. Y METABOLICAS	7.216	415,7	1,0	2,6
13	ENF.DE LA SANGRE Y ORG. HEMATOPOY.	6.761	389,5	0,9	1,4
14	ENF. DEL SISTEMA NERVIOSO	3.503	201,8	0,5	1,3
15	TRAST.MENTALES Y DEL COMPORTAMIENTO	554	31,9	0,1	1,3
16	NEOPLASIAS	209	12,0	0,0	1,6
	CAUSAS EXTERNAS DE TRAUM. Y ENVENEN.(**)	54.295	342,9	0,8	5,1
	SUB-TOTAL APARATOS Y SISTEMAS	521.720	31.541,9	69,2	
	SUB-TOTAL SINT.SIG. Y HALLAZG. ANORMALES	96.436	5.555,1	12,8	1,1
	SUB-TOTAL OTRAS CAUSAS DE CONSULTA	135.598	6.799,8	15,7	
	TOTAL CAUSAS DE CONSULTA	753.754	44.239,8	98,5	6,2
(*) : TASAS POR 100.000 MUJERES ENTRE 15 Y 49 a. DE EDAD.					
(**): ACCIDENTES DE TRANSPORTE TERRESTRE, DEL HOGAR, LABORALES Y OTROS ACCIDENTES, SE EXCLUYEN DEL CONTEO DEL TOTAL DE CAUSAS. SE SUPONEN INCLUIDAS EN HERIDAS, FRACTURAS Y/O LUXACIONES, ESGUINCES Y OTROS TRAUMATISMOS DEL SISTEMA TRAUMATISMOS Y ENVENENAMIENTOS.					
Fuente: Epi -15 Dirección de Vigilancia Epidemiológica					

MORBILIDAD REGISTRADA POR ENFERMEDADES INFECCIOSAS Y PARASITARIAS. ARAGUA 2.010				
	No.	TASAS	%	CONC.
ENFERMEDADES INFECCIOSAS Y PARASITARIAS	139.785	58.826,3	18,5	1,1
A.- TRANSMISION HIDRICA Y ALIMENTOS	117.605	57.548	15,6	1,0
DIARREAS 5a. Y MAS (A08.-,A09) (***)	72.244	4.542,1	9,6	1,0
DIARREAS 1-4a.(A08.-,A09) (**)	25.465	21.954,5	3,4	1,0
DIARREAS <1a. (A08.-,A09) (*)	8.958	30.421,8	1,2	1,0
AMIBIASIS (A06.-)	4.562	262,8	0,6	1,1
HELMINTIASIS (B65-B68,B70-B83)	4.427	255,0	0,6	1,2
GIARDIASIS (A07.1)	1.459	84,0	0,2	1,1
HEPATITIS AGUDA TIPO A (B15.-)	419	24,1	0,1	1,0
CASOS ASOC. A BROTES DE ENFERM. TRANSM. POR ALIMENTOS	71	4,1	0,0	1,0
ETA N° DE BROTES	1	0,1	0,0	1,0
COLERA (A00.-)	0	0,0	0,0	0,0
FIEBRE TIFOIDEA (A01.0)	0	0,0	0,0	0,0
B.- TRANSMISION AEREA	221	12,7	0,0	1,2
TUBERCULOSIS (A15-A19)	160	9,2	0,0	1,3
INFLUENZA (J09-J11) ENF. TIPO INFLUENZA	61	3,5	0,0	1,0
C.- TRANSMISION SEXUAL	529	30,6	0,1	1,1
SIFILIS (A51-A53)	226	13,0	0,0	1,2
INFECCION ASINTOMATICA VIH (Z21)	193	11,1	0,0	1,0
INFECCION GONOCOCICA (A54.-)	61	3,5	0,0	1,2
ENFERMEDAD VIH/SIDA (B20-B24)	49	2,8	0,0	1,2
SIFILIS CONGENITA (A50)	3	0,2	0,0	1,0
D.- PREVENIBLES POR VACUNAS	192	11,1	0,0	1,0
RUBEOLA (B06.-)	103	5,9	0,0	1,0
PAROTIDITIS INFECCIOSA (B26.-)	46	2,6	0,0	1,0
SARAMPION (B05.-)	43	2,5	0,0	0,0
TOSFERINA (A37.-)	0	0,0	0,0	0,0
POLIOMIELITIS (A80.-)	0	0,0	0,0	0,0
TETANOS NEONATAL (A33) (*)	0	0,0	0,0	0,0
TETANOS OBSTETRICO (A34) (**)	0	0,0	0,0	0,0
OTROS TETANOS (A35)	0	0,0	0,0	0,0
DIFTERIA (A36.-)	0	0,0	0,0	0,0
E.- TRANSMITIDAS POR VECTORES	9.868	568,4	1,3	1,1
FIEBRE DENGUE (A90)	9.388	540,8	1,2	1,1
DENGUE HEMORRAGICO (A91)	448	25,8	0,1	1,0
LEISHMANIASIS (B55.-)	28	1,6	0,0	1,3
ENFERMEDAD DE CHAGAS (B57.-)	4	0,2	0,0	1,0
PALUDISMO A VIVAX (B51.-)	0	0,0	0,0	0,0
PALUDISMO A FALCIPARUM (B50.-)	0	0,0	0,0	0,0
PALUDISMO MIXTA (B50.-, B51.-, B52.-)	0	0,0	0,0	0,0
ENCEFALITIS EQUINA VENEZOLANA (A92.2)	0	0,0	0,0	0,0
FIEBRE AMARILLA (A95.-)	0	0,0	0,0	0,0
PALUDISMO A MALARIAE (B52.-)	0	0,0	0,0	0,0
ONCOCERCOSIS (B73)	0	0,0	0,0	0,0
F.- ENFERMEDADES ZOONOTICAS	64	3,7	0,0	1,1
LEPTOSPIROSIS (A27.-)	63	3,6	0,0	1,1
CISTICERCOSIS (B69.-)	1	0,1	0,0	2,0
RABIA HUMANA (A82.-)	0	0,0	0,0	0,0
FIEBRE HEMORRAGICA VENEZOLANA (A96,8)	0	0,0	0,0	0,0
BRUCELOSIS (A23.-)	0	0,0	0,0	0,0
G.- OTRAS ENF. TRANSMISIBLES	11.306	651,3	1,5	1,2
SINDROME VIRAL (B34.-)	5.493	316,4	0,7	1,3
MICOSIS SUPERFICIAL (B35.-,B36.-)	2.018	116,2	0,3	1,1
VARICELA (B01.-)	1.556	89,6	0,2	1,1
ESCABIOSIS (B86)	1.287	74,1	0,2	1,2
HEPATITIS NO ESPECIF. (B19.-)	515	29,7	0,1	1,1
HEPAT. OTRAS AGUD. (B17.-)	333	19,2	0,0	1,1
HEPATITIS AGUDA TIPO B (B16.-)	45	2,6	0,0	1,1
HEPATITIS AGUDA TIPO C (B17.1)	19	1,1	0,0	1,0
LEPRA (A30.-)	17	1,0	0,0	18,1
MENINGITIS VIRAL (A87.-)	12	0,7	0,0	1,0
MENINGITIS BACTERIANA (G00.-)	9	0,5	0,0	1,0
MENINGITIS MENINGOCOCICA (A39.0)	2	0,1	0,0	1,0
ENFERMEDAD MENINGOCÓCICA (A39.9)	0	0,0	0,0	0,0
Concentración; número de consultas realizadas por cada paciente por la misma causa.				
(*) TASAS ESPECIFICAS POR 100.000 NVR.				
(**) TASAS ESPECIFICAS POR 100.000 INDIVIDUOS DEL GRUPO CORRESPONDIENTE				
Fuente: Epi -15 Dirección de Vigilancia Epidemiológica				

MORBILIDAD REGISTRADA POR ENFERMEDADES DEL SISTEMA RESPIRATORIO.
ARAGUA 2.010

ENFERMEDADES	No.	TASAS	%	CONC.
RINITIS ALERGICA (J30.1-J30.4)	23.287	1.341,4	20,1	1,2
AMIGDALITIS AGUDA (J03.-)	22.937	1.321,3	19,8	1,1
RINOFARINGITIS AGUDA <5a.(J00) (***)	15.919	10.945,7	13,7	1,1
BRONQUITIS AGUDA (J20.-)	12.522	721,3	10,8	1,1
RINOFARINGITIS AGUDA ≥5a.(J00) (***)	12.358	777,0	10,7	1,1
ASMA ≥ 10 AÑOS (J45.-) (***)	9.794	677,8	8,5	2,1
ASMA < 10 AÑOS (J45.-) (***)	6.036	2.073,7	5,2	2,3
BRONQUIOLITIS AGUDA <2a.(J21.-) (***)	3.388	5.770,1	2,9	1,2
FARINGITIS AGUDA ≥5a. (J02.-) (***)	3.192	200,7	2,8	1,1
NEUMONIAS 5a. Y MAS (J12-J18) (***)	2.951	185,5	2,5	1,0
FARINGITIS AGUDA <5a. (J02.-) (***)	1.470	1.010,8	1,3	1,1
NEUMONIAS 1-4a. (J12-J18) (***)	1.051	906,1	0,9	1,0
BRONQUITIS CRONICA (J41.-,J42.-,J44.8)	506	29,1	0,4	1,9
NEUMONIAS <1a. (J12-J18) (*)	475	1.613,1	0,4	1,1
TOTAL:	115.886	27.573,8	100,0	1,3

Concentración; número de consultas realizadas por cada paciente por la misma causa.

(*) TASAS ESPECIFICAS POR 100.000 NVR.

(**) TASAS ESPECIFICAS POR 100.000 INDIVIDUOS DEL GRUPO CORRESPONDIENTE.

Fuente: Epi -15 Dirección de Vigilancia Epidemiológica

MORBILIDAD REGISTRADA POR ENFERMEDADES DEL SISTEMA DIGESTIVO
ARAGUA 2.010

ENFERMEDADES	No.	TASAS	%	CONC.
OTRAS ENF. ESOF.,ESTOMAGO E INTESTINO	23.518	1.354,7	53,9	1,1
GASTRITIS (K29.-)	8.649	498,2	19,8	1,3
CARIES DENTAL (K02.-)	5.568	320,7	12,8	1,2
HERNIAS CAVIDAD ABDOMINAL (K40.-,K46.-)	2.054	118,3	4,7	1,2
ESTOMATITIS (K12.0-K12.1)	1.859	107,1	4,3	1,1
COLELITIASIS (K80.-)	696	40,1	1,6	1,4
GINGIVITIS (K05.0-K05.1)	662	38,1	1,5	1,2
APENDICITIS TODAS FORMAS (K35-K37)	532	30,6	1,2	1,2
PANCREATITIS AGUDA (K85.-)	121	7,0	0,3	1,1
TOTAL:	43.659	2.508,0	99,7	1,2

Concentración; número de consultas realizadas por cada paciente por la misma causa.

TASAS ESPECIFICAS POR 100.000 HABITANTES.

Fuente: Epi -15 Dirección de Vigilancia Epidemiológica

MORBILIDAD REGISTRADA POR TRAUMATISMOS Y ENVENENAMIENTOS.
ARAGUA 2.010

ENFERMEDADES	No.	TASAS	%	CONC.
HERIDAS	24.679	1.421,6	45,5	1,1
OTROS TRAUMATISMOS	18.254	1.051,5	33,6	1,1
FRACTURAS	4.371	251,8	8,1	1,1
LUXACIONES Y ESGUINCES	3.178	183,1	5,9	1,1
QUEMADURAS (T20-T32)	1.639	94,4	3,0	1,1
CUERPO EXTRAÑO EN ORIFICIO NATURAL (T15.-T19.-)	1.606	92,5	3,0	1,1
ENVENEN. POR DROG. Y OTRAS SUST. (T36-T50)	467	26,9	0,9	1,2
INTOXICACION POR PLAGUICIDAS (T60.-)	101	5,8	0,2	1,3
TOTAL:	54.295	3.127,6	100,0	1,1

Concentración; número de consultas realizadas por cada paciente por la misma causa.

TASAS ESPECIFICAS POR 100.000 HABITANTES.

Fuente: Epi -15 Dirección de Vigilancia Epidemiológica

CAUSAS EXTERNAS DE MORBILIDAD

ARAGUA 2.010

ENFERMEDADES	No.	TASAS	%	CONC.
OTROS ACCIDENTES (a**)	6.605	380,5	44,2	1,0
MORDEDURAS SOSPECHOSAS DE RABIA (A82)	3.358	193,4	22,5	1,0
PICADURA DE INSEC. Y OTROS ANIM.(X21-X27,X29)	2.463	141,9	16,5	1,1
ACCID. TRANSPORT. TERRESTRE (V01-V89) (a**)	1.089	62,7	7,3	1,0
ACCIDENTES DEL HOGAR (a**)	866	49,9	5,8	1,1
ACCIDENTES LABORALES (a**)	434	25,0	2,9	1,0
EMPOZOÑAMIENTO OFIDICO (X20,W59.-)	95	5,5	0,6	1,0
EFFECTOS ADVERSOS DE VACUNAS (Y58-Y59)	27	1,6	0,2	1,0
EFFECTOS ADVERSOS DE MEDICAMENTOS (Y40-Y57)	10	0,6	0,1	1,0
TOTAL:	14.947	861,0	100,0	1,0

Concentración; número de consultas realizadas por cada paciente por la misma causa.

TASAS ESPECIFICAS POR 100.000 HABITANTES.

Fuente: Epi -15 Dirección de Vigilancia Epidemiológica

MORBILIDAD REGISTRADA POR SINTOMAS, SIGNOS Y HALLAZGOS ANORMALES.

ARAGUA 2.010

ENFERMEDADES	No.	TASAS	%	CONC.
FIEBRE (R50.-)	48.724	2.806,7	50,5	1,0
CEFALEA (R51)	27.624	1.591,3	28,6	1,2
DOLOR ABDOMINAL (R10.4)	18.353	1.057,2	19,0	1,1
ABDOMEN AGUDO (R10.0)	944	54,4	1,0	1,1
CONVULSIONES (R56.-)	791	45,6	0,8	1,2
TOTAL:	96.436	5.555,1	100,0	1,1

Concentración; número de consultas realizadas por cada paciente por la misma causa.

TASAS ESPECIFICAS POR 100.000 HABITANTES.

Fuente: Epi -15 Dirección de Vigilancia Epidemiológica

MORBILIDAD REGISTRADA AGRUPADA SEGÚN SINDROME FEBRIL ERUPTIVO

ARAGUA 2.010

ENFERMEDADES	No.	TASAS	%	CONC.
FIEBRE DENGUE (A90)	9.388	540,8	84,7	1,1
VARICELA (B01.-)	1.556	89,6	14,0	1,1
RUBEOLA (B06.-)	103	5,9	0,9	1,0
SARAMPION (B05.-)	43	2,5	0,4	0,0
TOTAL:	11.090	638,8	100,0	0,8

Concentración; número de consultas realizadas por cada paciente por la misma causa.

TASAS ESPECIFICAS POR 100.000 HABITANTES.

Fuente: Epi -15 Dirección de Vigilancia Epidemiológica

MORBILIDAD REGISTRADA AGRUPADA SEGÚN SINDROME FEBRIL HEMORRÁGICO.

ARAGUA 2.010

ENFERMEDADES	No.	TASAS	%	CONC.
DENGUE HEMORRAGICO (A91)	448	25,8	100,0	1,0
FIEBRE HEMORRAGICA VENEZOLANA (A96,8)	0	0,0	0,0	0,0
TOTAL:	448	25,8	100,0	0,5

Concentración; número de consultas realizadas por cada paciente por la misma causa.

TASAS ESPECIFICAS POR 100.000 HABITANTES.

Fuente: Epi -15 Dirección de Vigilancia Epidemiológica

MORBILIDAD REGISTRADA AGRUPADA SEGÚN SINDROME FEBRIL ICTÉRICO.					
ARAGUA 2.010					
ENFERMEDADES	No.	TASAS	%	CONC.	
HEPATITIS NO ESPECIF. (B19.-)	515	29,7	36,9	1,1	
HEPATITIS AGUDA TIPO A (B15.-)	419	24,1	30,1	1,0	
HEPAT. OTRAS AGUD. (B17.-)	333	19,2	23,9	1,1	
LEPTOSPIROSIS (A27.-)	63	3,6	4,5	1,1	
HEPATITIS AGUDA TIPO B (B16.-)	45	2,6	3,2	1,1	
HEPATITIS AGUDA TIPO C (B17.1, B18,2)	19	1,1	1,4	1,0	
PALUDISMO (B50, B51, B52)	0	0,0	0,0	0,0	
FIEBRE AMARILLA (A95.-)	0	0,0	0,0	0,0	
TOTAL:	1.394	80,3	100,0	0,8	
Concentración; número de consultas realizadas por cada paciente por la misma causa.					
TASAS ESPECIFICAS POR 100.000 HABITANTES.					
Fuente: Epi -15 Dirección de Vigilancia Epidemiológica					

MORBILIDAD REGISTRADA AGRUPADA SEGÚN SINDROME RESPIRATORIO.					
ARAGUA 2.010					
ENFERMEDADES	No.	TASAS	%	CONC.	
RINOFARINGITIS AGUDA (J00)	28.277	1.628,9	36,7	2,2	
AMIGDALITIS AGUDA (J03.-)	22.937	1.321,3	29,8	1,1	
BRONQUITIS (J20.-,J41,J42,J44.8)	13.028	750,5	16,9	3,0	
FARINGITIS AGUDA(J02.-)	4.662	268,6	6,1	2,3	
NEUMONIAS (J12-J18)	4.477	257,9	5,8	3,2	
BRONQUIOLITIS AGUDA <2a.(J21.-) (*)	3.388	5.770,1	4,4	1,2	
TUBERCULOSIS (A15-A19)	160	9,2	0,2	1,3	
INFLUENZA (J10-J11)	61	3,5	0,1	1,0	
TOSFERINA (A37.-)	0	0,0	0,0	0,0	
DIFTERIA (A36.-)	0	0,0	0,0	0,0	
TOTAL:	76.990	10.009,9	100,0	1,5	
Concentración; número de consultas realizadas por cada paciente por la misma causa.					
(*) TASAS ESPECIFICAS POR 100.000 HABITANTES MENORES DE 2 AÑOS DE EDAD.					
TASAS ESPECIFICAS POR 100.000 HABITANTES.					
Fuente: Epi -15 Dirección de Vigilancia Epidemiológica					

MORBILIDAD REGISTRADA AGRUPADA SEGÚN SINDROME GASTROINTESTINAL.					
ARAGUA 2.010					
ENFERMEDADES	No.	TASAS	%	CONC.	
DIARREAS (A08-A09)	106.667	6.144,5	91,1	3,1	
AMIBIASIS (A06.-)	4.562	262,8	3,9	1,1	
HELMINTIASIS (B65-B68,B70-B83)	4.427	255,0	3,8	1,2	
GIARDIASIS (A07.1)	1.459	84,0	1,2	1,1	
COLERA (A00.-)	0	0,0	0,0	0,0	
FIEBRE TIFOIDEA (A01.0)	0	0,0	0,0	0,0	
TOTAL:	117.115	6.746,3	100,0	1,1	
Concentración; número de consultas realizadas por cada paciente por la misma causa.					
TASAS ESPECIFICAS POR 100.000 HABITANTES.					
Fuente: Epi -15 Dirección de Vigilancia Epidemiológica					

MORBILIDAD REGISTRADA AGRUPADA SEGÚN SINDROME NEUROLÓGICO.					
ARAGUA 2.010					
ENFERMEDADES	No.	TASAS	%	CONC.	
MENINGITIS ESPECIFICADAS (A39.0, A87, G00)	23	1,3	69,7	3,0	
PARALISIS FLACIDA <15a. (G82.0) (*)	9	2,0	27,3	1,1	
CISTICERCOSIS (B69.-)	1	0,1	3,0	2,0	
TETANOS (A33-A35)	0	0,0	0,0	0,0	
POLIOMIELITIS (A80.-)	0	0,0	0,0	0,0	
ENCEFALITIS EQUINA VENEZOLANA (A92.2)	0	0,0	0,0	0,0	
RABIA HUMANA (A82.-)	0	0,0	0,0	0,0	
TOTAL:	33	3,4	100,0	0,9	
Concentración; número de consultas realizadas por cada paciente por la misma causa.					
(*) TASAS ESPECIFICAS POR 100.000 HABITANTES MENORES DE 15 AÑOS DE EDAD.					
TASAS ESPECIFICAS POR 100.000 HABITANTES.					
Fuente: Epi -15 Dirección de Vigilancia Epidemiológica					

MORBILIDAD AGRUPADA SEGÚN SINDROME FEBRIL CON LINFOADENOPATIA.					
ARAGUA 2.010					
ENFERMEDADES	No.	TASAS	%	CONC.	
ENFERMEDAD VIH/SIDA (B20-B24)	49	2,8	60,5	1,2	
LEISHMANIASIS (B55.-)	28	1,6	34,6	1,3	
ENFERMEDAD DE CHAGAS (B57)	4	0,2	4,9	1,0	
ONCOCERCOSIS (B73)	0	0,0	0,0	0,0	
TOTAL:	81	4,7	100,0	0,9	
Concentración; número de consultas realizadas por cada paciente por la misma causa.					
TASAS ESPECIFICAS POR 100.000 HABITANTES.					
Fuente: Epi -15 Dirección de Vigilancia Epidemiológica					

MORBILIDAD REGISTRADA POR ENFERMEDADES, APARATOS Y SISTEMAS.

BARINAS, 2010

ENFERMEDADES	NUMERO DE CASOS						
	P	S	X	P + X TOTAL	TASAS	%	CONC. (a**)
I.- ENFERM. INFECCIOSAS Y PARASITARIAS	86.877	1.671	3.072	89.949	11.227,2	17,2	1,0
la.- TRANSMISION HIDRICA Y ALIMENTOS	50.760	364	2.496	53.256	6.647,3	10,2	1,0
1.- COLERA (A00.-)	0	0	0	0	0,0	0,0	0,0
2.- AMIBIASIS (A06.-)	3.752	3	37	3.789	472,9	0,7	1,0
3.- DIARREAS <1a. (A08.-,A09) (*)	5.773	8	606	6.379	29.924,5	1,2	1,0
4.- DIARREAS 1-4a.(A08.-,A09) (**)	10.752	11	754	11.506	14.156,4	2,2	1,0
5.- DIARREAS 5a. Y MAS (A08.-,A09) (***)	25.141	20	796	25.937	3.712,8	5,0	1,0
6.- GIARDIASIS (A07.1)	1.737	78	125	1.862	232,4	0,4	1,0
7.- HELMINTIASIS (B65-B68,B70-B83)	3.580	240	178	3.758	469,1	0,7	1,1
8.- FIEBRE TIFOIDEA (A01.0)	0	0	0	0	0,0	0,0	0,0
9.- ETA N° DEBROTIES	0	0	0	0	0,0	0,0	0,0
10.- CASOS ASOC. A BROTES DE ENFERM. TRANSM. POR ALIMENTOS	0	0	0	0	0,0	0,0	0,0
11.- HEPATITIS AGUDA TIPO A (B15.-)	25	4	0	25	3,1	0,0	1,2
lb.- TRANSMISION AEREA	48	41	0	48	6,0	0,0	1,9
12.- TUBERCULOSIS (A15-A19)	5	29	0	5	0,6	0,0	6,8
13.- INFLUENZA (J09-J11) ENF.TIPO INFLUENZA	43	12	0	43	5,4	0,0	1,3
lc.- TRANSMISION SEXUAL	223	43	0	223	27,8	0,0	1,2
14.- INFECCION GONOCOCICA (A54.-)	88	9	0	88	11,0	0,0	1,1
15.- SIFILIS (A51-A53)	133	34	0	133	16,6	0,0	1,3
16.- SIFILIS CONGENITA (A50)	2	0	0	2	0,2	0,0	1,0
17.- INFECCION ASINTOMATICA VIH (Z21)	2	0	0	2	0,2	0,0	1,0
18.- ENFERMEDAD VIH/SIDA (B20-B24)	0	0	0	0	0,0	0,0	0,0
ld.- PREVENIBLES POR VACUNAS	45	0	6	51	6,4	0,0	1,0
19.- POLIOMIELITIS (A80.-)	0	0	0	0	0,0	0,0	0,0
20.- TOSFERINA (A37.-)	0	0	0	0	0,0	0,0	0,0
21.- PAROTIDITIS INFECCIOSA (B26.-)	45	0	6	51	6,4	0,0	1,0
22.- TETANOS NEONATAL (A33) (*)	0	0	0	0	0,0	0,0	0,0
23.- TETANOS OBSTETRICICO (A34) (**)	0	0	0	0	0,0	0,0	0,0
24.- OTROS TETANOS (A35)	0	0	0	0	0,0	0,0	0,0
25.- DIFTERIA (A36.-)	0	0	0	0	0,0	0,0	0,0
26.- SARAMPION (B05.-)	0	0	0	0	0,0	0,0	0,0
27.- RUBEOLA (B06.-)	0	0	0	0	0,0	0,0	0,0
le.- TRANSMITIDAS POR VECTORES	2.679	97	296	2.975	371,3	0,6	1,0
28.- FIEBRE DENGUE (A90)	2.530	97	278	2.808	350,5	0,5	1,0
29.- DENGUE HEMORRAGICO (A91)	148	0	18	166	20,7	0,0	1,0
30.- ENCEFALITIS EQUINA VENEZOLANA (A92.2)	0	0	0	0	0,0	0,0	0,0
31.- FIEBRE AMARILLA (A95.-)	0	0	0	0	0,0	0,0	0,0
32.- PALUDISMO A FALCIPARUM (B50.-)	0	0	0	0	0,0	0,0	0,0
33.- PALUDISMO A VIVAX (B51.-)	1	0	0	1	0,1	0,0	1,0
34.- PALUDISMO A MALARIAE (B52.-)	0	0	0	0	0,0	0,0	0,0
35.- PALUDISMO MIXTA (B50.-, B51.-, B52.-)	0	0	0	0	0,0	0,0	0,0
36.- LEISHMANIASIS (B55.-)	0	0	0	0	0,0	0,0	0,0
37.- ENFERMEDAD DE CHAGAS (B57.-)	0	0	0	0	0,0	0,0	0,0
38.- ONCOERCOSIS (B73)	0	0	0	0	0,0	0,0	0,0
lf.- ENFERMEDADES ZOOTICAS	3	0	0	3	0,4	0,0	1,0
39.- RABIA HUMANA (A82.-)	0	0	0	0	0,0	0,0	0,0
40.- FIEBRE HEMORRAGICA VENEZOLANA (A96,8)	2	0	0	2	0,2	0,0	1,0
41.- LEPTOSPIROSIS (A27.-)	1	0	0	1	0,1	0,0	1,0
42.- BRUCELOSIS (A23.-)	0	0	0	0	0,0	0,0	0,0
43.- CISTICERCOSIS (B69.-)	0	0	0	0	0,0	0,0	0,0

MORBILIDAD REGISTRADA POR ENFERMEDADES, APARATOS Y SISTEMAS.

BARINAS, 2010

Continuación

ENFERMEDADES	NUMERO DE CASOS						
	P	S	X	P + X TOTAL	TASAS	%	CONC. (a**)
Ig.- OTRAS ENF. TRANSMISIBLES	33.119	1.126	274	33.393	4.168,0	6,4	1,0
44.- MENINGITIS VIRAL (A87.-)	0	0	0	0	0,0	0,0	0,0
45.- MENINGITIS BACTERIANA (G00.-)	0	0	0	0	0,0	0,0	0,0
46.- MENINGITIS MENINGOCÓCICA (A39.0)	0	0	0	0	0,0	0,0	0,0
47.- ENFERMEDAD MENINGOCÓCICA (A39.9)	4	0	0	4	0,5	0,0	1,0
48.- VARICELA (B01.-)	686	0	19	705	88,0	0,1	1,0
49.- HEPATITIS AGUDA TIPO B (B16.-)	12	0	0	12	1,5	0,0	1,0
50.- HEPATITIS AGUDA TIPO C (B17.1)	2	0	0	2	0,2	0,0	1,0
51.- HEPAT. OTRAS AGUD. (B17.-)	15	0	1	16	2,0	0,0	1,0
52.- HEPATITIS NO ESPECIF. (B19.-)	125	0	0	125	15,6	0,0	1,0
53.- SINDROME VIRAL (B34.-)	29.301	936	153	29.454	3.676,4	5,6	1,0
54.- ESCABIOSIS (B86)	1.046	70	24	1.070	133,6	0,2	1,1
55.- MICOSIS SUPERFICIAL (B35.-,B36.-)	1.928	120	77	2.005	250,3	0,4	1,1
56.- LEPRO (A30.-)	0	0	0	0	0,0	0,0	0,0
II. NEOPLASIAS	271	27	23	294	36,7	0,1	1,1
57.- NEOPLASIAS (C00-D48)	271	27	23	294	36,7	0,1	1,1
III. ENF. DE LA SANGRE Y ORG. HEMATOPOY.	4.899	617	216	5.115	638,4	1,0	1,1
58.- ANEMIAS (D50-D64)	4.899	617	216	5.115	638,4	1,0	1,1
IV. ENF. ENDOCRINAS, NUTRIC. Y METABOLICAS	5.063	2.280	261	5.324	664,5	1,0	1,5
59.- TRASTORNOS TIROIDEOS (E00-E07)	36	20	1	37	4,6	0,0	1,6
60.- DIABETES MELLITUS <25 AÑOS (E10.-,E14.-)	387	126	30	417	94,6	0,1	1,3
61.- DIABETES MELLITUS ≥ 25 AÑOS (E10.-,E14.-)	2.651	1.592	66	2.717	754,4	0,5	1,6
62.- DESNUTRICION LEVE <15a.(E44.1)	320	32	2	322	114,8	0,1	1,1
63.- DESNUTRICION MODERADA <15a.(E44.0)	181	6	4	185	65,9	0,0	1,0
64.- DESNUTRICION GRAVE <15a. (E40-E43,E45)	221	102	31	252	89,8	0,0	1,5
65.- OBESIDAD (E66.-)	1.267	402	127	1.394	174,0	0,3	1,3
V. TRAST.MENTALES Y DEL COMPORTAMIENTO	487	55	5	492	61,4	0,1	1,1
66.- TRAST.MENTALES Y DEL COMPORT. (F00-F99)	487	55	5	492	61,4	0,1	1,1
VI. ENF. DEL SISTEMA NERVIOSO	1.780	113	19	1.799	224,5	0,3	1,1
67.- PARALISIS FLACIDA <15a. (G82.0) (***)	0	0	0	0	0,0	0,0	0,0
68.- EPILEPSIA (G40.-,G41.-)	329	49	11	340	42,4	0,1	1,1
69.- MIGRAÑA (G43.-)	1.451	64	8	1.459	182,1	0,3	1,0
VII. ENF.DEL OJO Y SUS ANEXOS	4.457	462	72	4.529	565,3	0,9	1,1
70.- CONJUNTIVITIS (H10.-)	3.108	342	46	3.154	393,7	0,6	1,1
71.- OTRAS ENF. DEL OJO (H00-H09,H11-H59)	1.349	120	26	1.375	171,6	0,3	1,1
VIII. ENF. DEL OIDO Y APOFISIS MASTOIDES	8.210	290	153	8.363	1.043,8	1,6	1,0
72.- OTITIS EXTERNA (H60.-)	3.897	127	33	3.930	490,5	0,8	1,0
73.- OTITIS MEDIA AGUDA, <5a.(H65.0-H65.1,H66.0,H66.9) (***)	1.646	39	31	1.677	1.634,6	0,3	1,0
74.- OTITIS MEDIA AGUDA, ≥5a.(H65.0-H65.1,H66.0,H66.9) (***)	2.449	55	19	2.468	353,3	0,5	1,0
75.- OTITIS MEDIA CRONICA (H65.2-H65.9)	218	69	70	288	35,9	0,1	1,3
IX. ENFERM. DEL SISTEMA CIRCULATORIO	14.490	3.319	802	15.292	1.908,7	2,9	1,2
76.- FIEBRE REUMAT. Y ENF.CARD.REUM. CRON.(I00-I09)	122	0	0	122	15,2	0,0	1,0
77.- HIPERTENSION ARTERIAL <15a. (I10) (***)	181	25	37	218	77,7	0,0	1,1
78.- HIPERTENSION ARTERIAL 15-44a. (I10) (***)	4.261	468	40	4.301	1.163,5	0,8	1,1
79.- HIPERTENSION ARTERIAL 45a.Y MAS (I10) (***)	7.926	2.601	233	8.159	5.405,1	1,6	1,3
80.- ENF.ISQUEMICAS DEL CORAZON (I20.-,I22.-,I25.-)	559	119	25	584	72,9	0,1	1,2
81.- INFARTO AGUDO DEL MIOCARDIO < 45a. (I21.-)	102	0	0	102	12,7	0,0	1,0
82.- INFARTO AGUDO DEL MIOCARDIO 45a. Y MAS (I21.-)	45	0	31	76	9,5	0,0	1,0
83.- ENF. CEREBROVASCULARES (I60-I69)	685	47	290	975	121,7	0,2	1,1
84.- VARICES DE MIEMBROS INFERIORES (I83.-)	609	59	146	755	94,2	0,1	1,1

MORBILIDAD REGISTRADA POR ENFERMEDADES, APARATOS Y SISTEMAS.

BARINAS, 2010

Continuación

ENFERMEDADES	NUMERO DE CASOS						
	P	S	X	P + X TOTAL	TASAS	%	CONC. (a**)
X. ENFERM. DEL SISTEMA RESPIRATORIO	40.066	1.307	238	40.304	5.030,6	7,7	1,0
85.- RINOFARINGITIS AGUDA <5a.(J00) (***)	1.860	64	0	1.860	1.813,0	0,4	1,0
86.- RINOFARINGITIS AGUDA ≥5a.(J00) (***)	2.166	11	0	2.166	310,1	0,4	1,0
87.- FARINGITIS AGUDA <5a. (J02.-) (***)	1.308	41	0	1.308	1.274,9	0,3	1,0
88.- FARINGITIS AGUDA ≥5a. (J02.-) (***)	2.158	86	0	2.158	308,9	0,4	1,0
89.- AMIGDALITIS AGUDA (J03.-)	8.757	161	0	8.757	1.093,0	1,7	1,0
90.- NEUMONIAS <1a. (J12-J18) (*)	269	0	29	298	1.397,9	0,1	1,0
91.- NEUMONIAS 1-4a. (J12-J18) (***)	510	0	41	551	677,9	0,1	1,0
92.- NEUMONIAS 5a. Y MAS (J12-J18) (***)	1.373	0	73	1.446	207,0	0,3	1,0
93.- BRONQUIOLITIS AGUDA <2a.(J21.-) (***)	602	40	0	602	1.428,6	0,1	1,1
94.- BRONQUITIS AGUDA (J20.-)	4.979	241	0	4.979	621,5	1,0	1,0
95.- BRONQUITIS CRONICA (J41.-,J42.-,J44.8)	968	78	4	972	121,3	0,2	1,1
96.- ASMA < 10 AÑOS (J45.-) (***)	6.127	217	15	6.142	3.119,6	1,2	1,0
97.- ASMA ≥ 10 AÑOS (J45.-) (***)	5.620	204	38	5.658	936,3	1,1	1,0
98.- RINITIS ALERGICA (J30.1-J30.4)	3.369	164	38	3.407	425,3	0,7	1,0
XI. ENFERMEDADES DEL SISTEMA DIGESTIVO	20.315	1.936	497	20.812	2.597,7	4,0	1,1
99.- CARIES DENTAL (K02.-)	2.878	221	99	2.977	371,6	0,6	1,1
100.- GINGIVITIS (K05.0-K05.1)	667	10	9	676	84,4	0,1	1,0
101.- ESTOMATITIS (K12.0-K12.1)	927	41	8	935	116,7	0,2	1,0
102.- GASTRITIS (K29.-)	5.610	732	110	5.720	714,0	1,1	1,1
103.- APENDICITIS TODAS FORMAS (K35-K37)	706	44	9	715	89,2	0,1	1,1
104.- HERNIAS CAVIDAD ABDOMINAL (K40.-,K46.-)	967	161	38	1.005	125,4	0,2	1,2
105.- COLELITIASIS (K80.-)	867	100	24	891	111,2	0,2	1,1
106.- PANCREATITIS AGUDA (K85.-)	141	22	18	159	19,8	0,0	1,2
107.- OTRAS ENF. ESOF.,ESTOMAGO E INTESTINO	7.552	605	182	7.734	965,3	1,5	1,1
XII. ENF. DE LA PIEL Y TEJ. SUBCUTANEO	16.357	587	179	16.536	2.064,0	3,2	1,0
108.- ABSCESOS (L02.-)	5.400	168	89	5.489	685,1	1,1	1,0
109.- CELULITIS (L03.-)	2.973	64	21	2.994	373,7	0,6	1,0
110.- DERMATITIS (L20.-,L30.-)	3.480	224	33	3.513	438,5	0,7	1,1
111.- Piodermatitis (L08.0)	1.762	76	26	1.788	223,2	0,3	1,0
112.- URTICARIA (L50.-)	2.742	55	10	2.752	343,5	0,5	1,0
XIII. ENF. SIST. OSTEOMUSC. Y TEJ. CONJUNTIVO	8.360	589	204	8.564	1.068,9	1,6	1,1
113.- ARTRITIS (M00-M14)	1.811	178	37	1.848	230,7	0,4	1,1
114.- MIALGIAS (M79.1)	2.278	61	78	2.356	294,1	0,5	1,0
115.- NEURALGIAS (M79.2)	3.063	267	69	3.132	390,9	0,6	1,1
116.- BURSITIS (M70.-,M71.-,M75.-,M77.-)	1.208	83	20	1.228	153,3	0,2	1,1
XIV. ENF. DEL SISTEMA GENITO-URINARIO	18.778	2.186	1.314	20.092	2.507,8	3,8	1,1
117.- INFECCION URINARIA (N39.0)	10.836	1.076	242	11.078	1.382,7	2,1	1,1
118.- UREITIS NO GONOCÓCCICA (N34.1)	84	0	0	84	10,5	0,0	1,0
119.- LEUCORREA NO ESPECIFICADA (N89.8) (**)	1.156	156	804	1.960	244,6	0,4	1,1
120.- HEMORR. GENITAL NO ESPEC. HEMBRAS (N93.9) (**)	486	48	66	552	68,9	0,1	1,1
121.- COLICO NEFRITICO (N23)	4.408	65	37	4.445	554,8	0,9	1,0
122.- DISMENORREA NO ESPECIFICADA (N94.6) (**)	800	33	16	816	101,9	0,2	1,0
123.- SALPINGITIS Y OOFORITIS (N70.-) (**)	63	17	4	67	8,4	0,0	1,3
124.- ENFERM. INFLAMATORIAS DEL UTERO (N71.-,N72) (**)	945	791	145	1.090	136,1	0,2	1,8
XV. EMBARAZO, PARTO Y PUERPERIO (**)	15.878	719	23	15.901	7.097,7	3,0	1,0
125.- HEMORR. 3er. TRIM. EMBARAZO (O20.-,O44.-,O46.-) (**)	196	16	0	196	87,5	0,0	1,1
126.- PRE-ECLAMPSIA (O13,O14.-) (**)	31	1	0	31	13,8	0,0	1,0
127.- ECLAMPSIA (O15.-) (**)	13	0	0	13	5,8	0,0	1,0
128.- INTENTO FALLIDO DE ABORTO (O07.-) (**)	143	1	4	147	65,6	0,0	1,0
129.- ABORTO (O00.-,O06,O08.-) (**)	1.323	5	4	1.327	592,3	0,3	1,0
130.- TRASTORNOS MAMARIOS DEL PUERPERIO (O91.-,O92.-) (**)	144	1	0	144	64,3	0,0	1,0
131.- OTRAS COMPLIC. DEL EMB. PART. Y PUERPERIO (**)	14.028	695	15	14.043	6.268,3	2,7	1,0

MORBILIDAD REGISTRADA POR ENFERMEDADES, APARATOS Y SISTEMAS.

BARINAS, 2010

Continuación

ENFERMEDADES	NUMERO DE CASOS							CONC. (a**)
	P	S	X	P + X TOTAL	TASAS	%		
XVIII. SINT.SIG. Y HALLAZGOS ANORMALES	84.681	1.364	2.867	87.548	10.927,5	16,8	1,0	
132.- CEFALEA (R51)	22.912	963	291	23.203	2.896,1	4,4	1,0	
133.- FIEBRE (R50.-)	50.249	18	2.390	52.639	6.570,3	10,1	1,0	
134.- CONVULSIONES (R56.-)	673	88	19	692	86,4	0,1	1,1	
135.- ABDOMEN AGUDO (R10.0)	696	3	33	729	91,0	0,1	1,0	
136.- DOLOR ABDOMINAL (R10.4)	10.151	292	134	10.285	1.283,7	2,0	1,0	
XIX. TRAUMATISMOS Y ENVENENAMIENTOS	29.392	777	275	29.667	3.703,0	5,7	1,0	
137.- QUEMADURAS (T20-T32)	1.102	12	9	1.111	138,7	0,2	1,0	
138.- ENVENEN. POR DROG. Y OTRAS SUST. (T36-T50)	39	9	0	39	4,9	0,0	1,2	
139.- HERIDAS	10.445	110	76	10.521	1.313,2	2,0	1,0	
140.- FRACTURAS	4.287	141	45	4.322	540,7	0,8	1,0	
141.- LUXACIONES Y ESGUINCES	2.334	52	14	2.348	293,1	0,4	1,0	
142.- INTOXICACION POR PLAGUICIDAS (T60.-)	110	0	0	110	13,7	0,0	1,0	
143.- CUERPO EXTRAÑO EN ORIFICIO NATURAL (T15.-T19.-)	1.272	7	0	1.272	158,8	0,2	1,0	
144.- OTROS TRAUMATISMOS	9.803	446	131	9.934	1.239,9	1,9	1,0	
XX. CAUSAS EXTERNAS DE MORBILIDAD Y MORT.	4.241	6	89	4.330	540,5	0,8	1,0	
145.- ACCID. TRANSP. TERRESTRE (V01-V89) (a**)	1.114	0	0	1.114	139,0	0,2	1,0	
146.- PICADURA DE INSEC. Y OTROS ANIM.(X21-X27,X29)	1.016	6	2	1.018	127,1	0,2	1,0	
147.- EMPOZONAMIENTO OFIDICO (X20,W59.-)	213	0	0	213	26,6	0,0	1,0	
148.- MORDEDURAS SOSPECHOSAS DE RABIA (A82)	1.256	0	87	1.343	167,6	0,3	1,0	
149.- OTROS ACCIDENTES (a**)	243	0	0	243	30,3	0,0	1,0	
150.- ACCIDENTES DEL HOGAR (a**)	72	0	0	72	9,0	0,0	1,0	
151.- ACCIDENTES LABORALES (a**)	45	0	0	45	5,6	0,0	1,0	
152.- EFECTOS ADVERSOS DE MEDICAMENTOS (Y40-Y57)	281	0	0	281	35,1	0,1	1,0	
153.- EFECTOS ADVERSOS DE VACUNAS (Y58-Y59)	1	0	0	1	0,1	0,0	1,0	
VIOLENCIA FAMILIAR :	371	76	53	424	52,9	0,1	1,2	
A.- VIOLENCIA FISICA:	20	0	0	20	2,5	0,0	1,0	
154.- NIÑO	1	0	0	1	1,0	0,0	1,0	
155.- NIÑA	0	0	0	0	0,0	0,0	0,0	
156.- ADOLESCENTE HOMBRE	2	0	0	2	2,4	0,0	1,0	
157.- ADOLESCENTE MUJER	3	0	0	3	3,7	0,0	1,0	
158.- ADULTO	3	0	0	3	10,3	0,0	1,0	
159.- ADULTA	9	0	0	9	4,8	0,0	1,0	
160.- ADULTO MAYOR	0	0	0	0	0,0	0,0	0,0	
161.- ADULTA MAYOR	2	0	0	2	7,4	0,0	1,0	
B.- VIOLENCIA PSICOLOGICA:	77	17	6	83	10,4	0,0	1,2	
162.- NIÑO	0	0	0	0	0,0	0,0	0,0	
163.- NIÑA	1	0	0	1	1,0	0,0	1,0	
164.- ADOLESCENTE HOMBRE	0	0	0	0	0,0	0,0	0,0	
165.- ADOLESCENTE MUJER	3	0	0	3	3,7	0,0	1,0	
166.- ADULTO	0	0	0	0	0,0	0,0	0,0	
167.- ADULTA	23	4	0	23	12,4	0,0	1,2	
168.- ADULTO MAYOR	32	8	5	37	127,0	0,0	1,3	
169.- ADULTA MAYOR	18	5	1	19	70,5	0,0	1,3	
C.- VIOLENCIA SEXUAL:	274	59	47	321	40,1	0,1	1,2	
170.- NIÑO	12	0	0	12	11,9	0,0	1,0	
171.- NIÑA	50	0	0	50	51,9	0,0	1,0	
172.- ADOLESCENTE HOMBRE	62	7	5	67	79,4	0,0	1,1	
173.- ADOLESCENTE MUJER	28	11	7	35	43,0	0,0	1,4	
174.- ADULTO	42	20	8	50	171,6	0,0	1,5	
175.- ADULTA	55	13	15	70	37,6	0,0	1,2	
176.- ADULTO MAYOR	12	4	6	18	61,8	0,0	1,3	
177.- ADULTA MAYOR	13	4	6	19	70,5	0,0	1,3	
OTRAS CAUSAS DE CONSULTA	133.161	28.120	3.996	137.157	17.119,6	26,3	1,2	
178.- OTRAS CAUSAS DE CONSULTA	133.161	28.120	3.996	137.157	17.119,6	26,3	1,2	
OTROS EVENTOS DE NOTIFICACION	10.957	0	470	11427	1.426,3	2,2	1,0	
179.- INFECCION POR VIRUS PAPILOMA HUMANO (B97.7)	0	0	0	0	0,0	0,0	0,0	
180.- VIRUELA (B03)	0	0	0	0	0,0	0,0	0,0	
181.- SINDROME DE RUBEOLA CONGENITA (P35.0)	0	0	0	0	0,0	0,0	0,0	
182.- CHAGAS AGUDO (B57.1) (a*)	0	0	0	0	0,0	0,0	0,0	
183.- FIEBRE DEL OESTE DEL NILO (A92.3)	0	0	0	0	0,0	0,0	0,0	
184.- PESTE (A20.-)	0	0	0	0	0,0	0,0	0,0	
185.- HANTAVIROSI S CPH (B33.4)	0	0	0	0	0,0	0,0	0,0	
186.- MONONUCLEOSIS INFECCIOSA (B27.-)	0	0	0	0	0,0	0,0	0,0	
187.- SINUSITIS AGUDA (J01.-)	263	0	22	285	35,6	0,1	1,0	
188.- LARINGITIS Y TRAQUEITIS AGUDA (J04.-)	31	0	16	47	5,9	0,0	1,0	
189.- LARINGITIS OBSTRUCTIVA Y EPIGLOTTITIS (J05.-)	662	0	0	662	82,6	0,1	1,0	
190.- IRA VIAS RESP. SUP. Y SITIOS MULTIPLES NO ESPECIF.(J06.-)	930	0	432	1.362	170,0	0,3	1,0	
191.- IRA NO ESPECIEVIAS RESP.INFERIORES (J22)	3.762	0	0	3.762	469,6	0,7	1,0	
192.- INFECCION RESPIRATORIA AGUDA GRAVE (J22)	577	0	0	577	72,0	0,1	1,0	
193.- SINDROME RESPIRATORIO AGUDO SEVERO SARS (U04.9)	0	0	0	0	0,0	0,0	0,0	
194.- ACULIADURA DE ALACRAN (X22)	0	0	0	0	0,0	0,0	0,0	
195.- RUMOR DE EPIZOOTIAS	0	0	0	0	0,0	0,0	0,0	
196.- PACIENTES HOSPITALIZADOS O REFERIDOS PARA HOSPITALIZACION	4732	0	0	4732	590,6	0,9	1,0	
TOTAL CAUSAS DE CONSULTA	507.617	46.501	14.828	522.445	65.210,2	100,0	1,1	

(a*): CHAGAS AGUDO SE INCLUYE EN ENFERMEDAD DE CHAGAS.
(a**): ACCIDENTES DE TRANSPORTE TERRESTRE, DEL HOGAR, LABORALES Y OTROS ACCIDENTES, SE EXCLUYEN DEL CONTEO DEL TOTAL DE CAUSAS. SE SUPONEN INCLUIDAS EN HERIDAS, FRACTURAS Y/O LUXACIONES, ESGUINCES Y OTROS TRAUMATISMOS.
Para calcular las tasas:
(*) : TASAS POR 100.000 N.V.R.
(**) : TASAS ESPECIFICAS POR 100.000 MUJERES ENTRE 15 Y 49 AÑOS DE EDAD.
(***) : TASAS ESPECIFICAS POR 100.000 HABS. DEL CORRESPONDIENTE GRUPO DE EDAD.
Fuente: Epi -15 Dirección de Vigilancia Epidemiológica

MORBILIDAD REGISTRADA RED AMBULATORIA. INFORME EPI-15, CONSOLIDADO DEL AÑO 2010
BARINAS

ORDEN	ENFERMEDADES	Nº	Tasa	%	CONC. (a**)
1	FIEBRE (R50.-)	52.639	6.570,3	10,1	1,0
2	DIARREAS (A08-A09)	43.822	5.469,7	8,4	3,0
	DIARREAS <1a. (A08.-,A09) (*)	6.379	29.924,5	1,2	1,0
	DIARREAS 1-4a.(A08.-,A09) (**)	11.506	14.156,4	2,2	1,0
	DIARREAS 5a. Y MAS (A08.-,A09) (***)	25.937	3.712,8	5,0	1,0
3	SINDROME VIRAL (B34.-)	29.454	3.676,4	5,6	1,0
4	CEFALEA (R51)	23.203	2.896,1	4,4	1,0
5	OTRAS COMPLIC.DEL EMB.PART. Y PUERPERIO (**)	14.043	6.268,3	2,7	1,0
6	HIPERTENSION ARTERIAL (I10)	12.678	1.582,4	2,4	3,6
	HIPERTENSION ARTERIAL <15a. (I10) (***)	218	77,7	0,0	1,1
	HIPERTENSION ARTERIAL 15-44a. (I10) (***)	4.301	1.163,5	0,8	1,1
	HIPERTENSION ARTERIAL 45a.Y MAS (I10) (***)	8.159	5.405,1	1,6	1,3
7	ASMA (J45)	11.800	1.472,8	2,3	2,1
	ASMA < 10 AÑOS (J45.-) (***)	6.142	3.119,6	1,2	1,0
	ASMA ≥ 10 AÑOS (J45.-) (***)	5.658	936,3	1,1	1,0
8	INFECCION URINARIA (N39.0)	11.078	1.382,7	2,1	1,1
9	HERIDAS	10.521	1.313,2	2,0	1,0
10	DOLOR ABDOMINAL (R10.4)	10.285	1.283,7	2,0	1,0
11	OTROS TRAUMATISMOS	9.934	1.239,9	1,9	1,0
12	AMIGDALITIS AGUDA (J03.-)	8.757	1.093,0	1,7	1,0
13	OTITIS (H60.-,H65.0-H65.1,H66.-,H65.2-H65.9)	8.363	1.043,8	1,6	4,4
	OTITIS EXTERNA (H60.-)	3.930	490,5	0,8	1,0
	OTITIS MEDIA AGUDA, <5a.(H65.0-H65.1,H66.0,H66.9) (***)	1.677	1.634,6	0,3	1,0
	OTITIS MEDIA AGUDA, ≥5a.(H65.0-H65.1,H66.0,H66.9) (***)	2.468	353,3	0,5	1,0
	OTITIS MEDIA CRONICA (H65.2-H65.9)	288	35,9	0,1	1,3
14	OTRAS ENF. ESOF.,ESTOMAGO E INTESTINO	7.734	965,3	1,5	1,1
15	BRONQUITIS (J20.-,J41,J42,J44.8)	5.951	742,8	1,1	2,1
	BRONQUITIS AGUDA (J20.-)	4.979	621,5	1,0	1,0
	BRONQUITIS CRONICA (J41.-,J42.-,J44.8)	972	121,3	0,2	1,1
16	GASTRITIS (K29.-)	5.720	714,0	1,1	1,1
17	ABSCEOS (L02.-)	5.489	685,1	1,1	1,0
18	ANEMIAS (D50-D64)	5.115	638,4	1,0	1,1
19	PACIENTES HOSPITALIZADOS O REFERIDOS PARA HOSPITALIZACION	4.732	590,6	0,9	1,0
20	COLICO NEFRITICO (N23)	4.445	554,8	0,9	1,0
21	FRACTURAS	4.332	540,7	0,8	1,0
22	RINOFARINGITIS AGUDA (J00)	4.026	502,5	0,8	2,0
	RINOFARINGITIS AGUDA <5a.(J00) (***)	1.860	1.813,0	0,4	1,0
	RINOFARINGITIS AGUDA ≥5a.(J00) (***)	2.166	310,1	0,4	1,0
23	AMIBIASIS (A06.-)	3.789	472,9	0,7	1,0
24	IRA NO ESPECIF.VIAS RESP.INFERIORES (J22)	3.762	469,6	0,7	1,0
25	HELMINTIASIS (B65-B68,B70-B83)	3.758	469,1	0,7	1,1
PRIMERAS 25 CAUSAS DE CONSULTA		305.430	106.514,6	75,0	
OTRAS CAUSAS DE CONSULTA		217.015	17.119,6	26,3	
TOTAL CAUSAS DE CONSULTA		522.445	65.210,2	100,0	1,1

(a**) : Concentración; número de consultas realizadas por paciente por la misma causa.

(b**) : ACCIDENTES DE TRANSPORTE TERRESTRE, DEL HOGAR, LABORALES Y OTROS ACCIDENTES, SE EXCLUYEN DEL CONTEO DEL TOTAL DE CAUSAS. SE SUPONEN INCLUIDAS EN HERIDAS, FRACTURAS Y/O LUXACIONES, ESGUINCES Y OTROS TRAUMATISMOS.

(*) : TASAS POR 100.000 N.V.R.

(**) : TASAS ESPECIFICAS POR 100.000 MUJERES ENTRE 15 Y 49 AÑOS DE EDAD.

(***) : TASAS ESPECIFICAS POR 100.000 HABS. DEL CORRESPONDIENTE GRUPO DE EDAD.

NOTA: LA TASA GENERAL DE MORBILIDAD REGISTRADA (TOTAL CAUSAS) ES POR 1.000 HABITANTES.

Fuente: Epi -15 Dirección de Vigilancia Epidemiológica

MORBILIDAD REGISTRADA POR SISTEMAS Y APARATOS.					
BARINAS 2010					
ORDEN	APARATOS Y SISTEMAS	No.	TASAS	%	CONC.
1	ENFERM. INFECCIOSAS Y PARASITARIAS	89.949	11.227,2	17,2	8,1
	TRANSMISION HIDRICA Y ALIMENTOS	53.256	6.647,3	10,2	1,0
	OTRAS ENF. TRANSMISIBLES	33.393	4.168,0	6,4	1,0
	TRANSMITIDAS POR VECTORES	2.975	371,3	0,6	1,0
	TRANSMISION SEXUAL	223	27,8	0,0	1,2
	PREVENIBLES POR VACUNAS	51	6,4	0,0	1,0
	TRANSMISION AEREA	48	6,0	0,0	1,9
	ENFERMEDADES ZONOTICAS	3	0,4	0,0	1,0
2	ENFERM. DEL SISTEMA RESPIRATORIO	40.304	5.030,6	7,7	1,0
3	TRAUMATISMOS Y ENVENENAMIENTOS	29.667	3.703,0	5,7	1,0
4	ENFERMEDADES DEL SISTEMA DIGESTIVO	20.812	2.597,7	4,0	1,1
5	ENF.DEL SISTEMA GENITO-URINARIO	20.092	2.507,8	3,8	1,1
6	ENF.DE LA PIEL Y TEJ. SUBCUTANEO	16.536	2.064,0	3,2	1,0
7	EMBARAZO, PARTO Y PUERPERIO(*)	15.901	7.097,7	3,0	1,0
8	ENFERM. DEL SISTEMA CIRCULATORIO	15.292	1.908,7	2,9	1,2
9	ENF.SIST.OSTEOMUSC. Y TEJ. CONJUNTIVO	8.564	1.068,9	1,6	1,1
10	ENF. DEL OIDO Y APOFISIS MASTOIDES	8.363	1.043,8	1,6	1,0
11	ENF. ENDOCRINAS, NUTRIC. Y METABOLICAS	5.324	664,5	1,0	1,5
12	ENF.DE LA SANGRE Y ORG. HEMATOPOY.	5.115	638,4	1,0	1,1
13	ENF.DEL OJO Y SUS ANEXOS	4.529	565,3	0,9	1,1
14	ENF. DEL SISTEMA NERVIOSO	1.799	224,5	0,3	1,1
15	TRAST.MENTALES Y DEL COMPORTAMIENTO	492	61,4	0,1	1,1
16	NEOPLASIAS	294	36,7	0,1	1,1
	CAUSAS EXTERNAS DE TRAUM. Y ENVENEN.(**)	29.667	356,5	0,5	5,0
	SUB-TOTAL APARATOS Y SISTEMAS	283.033	40.440,4	54,2	
	SUB-TOTAL SINT.SIG. Y HALLAZG. ANORMALES	87.548	10.927,5	16,8	1,0
	SUB-TOTAL OTRAS CAUSAS DE CONSULTA	151.864	17.119,6	26,3	
	TOTAL CAUSAS DE CONSULTA	522.445	68.843,9	97,7	6,0
(*) : TASAS POR 100.000 MUJERES ENTRE 15 Y 49 a. DE EDAD.					
(**): ACCIDENTES DE TRANSPORTE TERRESTRE, DEL HOGAR, LABORALES Y OTROS ACCIDENTES, SE EXCLUYEN DEL CONTEO DEL TOTAL DE CAUSAS. SE SUPONEN INCLUIDAS EN HERIDAS, FRACTURAS Y/O LUXACIONES, ESGUINCES Y OTROS TRAUMATISMOS DEL SISTEMA TRAUMATISMOS Y ENVENENAMIENTOS.					
Fuente: Epi -15 Dirección de Vigilancia Epidemiológica					

MORBILIDAD REGISTRADA POR ENFERMEDADES INFECCIOSAS Y PARASITARIAS. BARINAS 2.010				
	No.	TASAS	%	CONC.
ENFERMEDADES INFECCIOSAS Y PARASITARIAS	89.949	53.551,4	17,2	1,0
A.- TRANSMISION HIDRICA Y ALIMENTOS	53.256	48.971	10,2	1,0
DIARREAS 5a. Y MAS (A08.-,A09) (***)	25.937	3.712,8	5,0	1,0
DIARREAS 1-4a.(A08.-,A09) (**)	11.506	14.156,4	2,2	1,0
DIARREAS <1a. (A08.-,A09) (*)	6.379	29.924,5	1,2	1,0
AMIBIASIS (A06.-)	3.789	472,9	0,7	1,0
HELMINTIASIS (B65-B68,B70-B83)	3.758	469,1	0,7	1,1
GIARDIASIS (A07.1)	1.862	232,4	0,4	1,0
HEPATITIS AGUDA TIPO A (B15.-)	25	3,1	0,0	1,2
COLERA (A00.-)	0	0,0	0,0	0,0
FIEBRE TIFOIDEA (A01.0)	0	0,0	0,0	0,0
ETA Nº DE BROTES	0	0,0	0,0	0,0
CASOS ASOC. A BROTES DE ENFERM. TRANSM. POR ALIMENTOS	0	0,0	0,0	0,0
B.- TRANSMISION AEREA	48	6,0	0,0	1,9
INFLUENZA (J09-J11) ENF.TIPO INFLUENZA	43	5,4	0,0	1,3
TUBERCULOSIS (A15-A19)	5	0,6	0,0	6,8
C.- TRANSMISION SEXUAL	223	28,1	0,0	1,2
SIFILIS (A51-A53)	133	16,6	0,0	1,3
INFECCION GONOCOCICA (A54.-)	88	11,0	0,0	1,1
INFECCION ASINTOMATICA VIH (Z21)	2	0,2	0,0	1,0
SIFILIS CONGENITA (A50)	2	0,2	0,0	1,0
ENFERMEDAD VIH/SIDA (B20-B24)	0	0,0	0,0	0,0
D.- PREVENIBLES POR VACUNAS	51	6,4	0,0	1,0
PAROTIDITIS INFECCIOSA (B26.-)	51	6,4	0,0	1,0
TOSFERINA (A37.-)	0	0,0	0,0	0,0
RUBEOLA (B06.-)	0	0,0	0,0	0,0
POLIOMIELITIS (A80.-)	0	0,0	0,0	0,0
TETANOS NEONATAL (A33) (*)	0	0,0	0,0	0,0
TETANOS OBSTETRICO (A34) (**)	0	0,0	0,0	0,0
OTROS TETANOS (A35)	0	0,0	0,0	0,0
DIFTERIA (A36.-)	0	0,0	0,0	0,0
SARAMPION (B05.-)	0	0,0	0,0	0,0
E.- TRANSMITIDAS POR VECTORES	2.975	371,3	0,6	1,0
FIEBRE DENGUE (A90)	2.808	350,5	0,5	1,0
DENGUE HEMORRAGICO (A91)	166	20,7	0,0	1,0
PALUDISMO A VIVAX (B51.-)	1	0,1	0,0	1,0
PALUDISMO A FALCIPARUM (B50.-)	0	0,0	0,0	0,0
PALUDISMO MIXTA (B50.-, B51.-, B52.-)	0	0,0	0,0	0,0
ENCEFALITIS EQUINA VENEZOLANA (A92.2)	0	0,0	0,0	0,0
FIEBRE AMARILLA (A95.-)	0	0,0	0,0	0,0
PALUDISMO A MALARIAE (B52.-)	0	0,0	0,0	0,0
LEISHMANIASIS (B55.-)	0	0,0	0,0	0,0
ENFERMEDAD DE CHAGAS (B57.-)	0	0,0	0,0	0,0
ONCOCERCOSIS (B73)	0	0,0	0,0	0,0
F.- ENFERMEDADES ZOONOTICAS	3	0,4	0,0	1,0
FIEBRE HEMORRAGICA VENEZOLANA (A96.8)	2	0,2	0,0	1,0
LEPTOSPIROSIS (A27.-)	1	0,1	0,0	1,0
RABIA HUMANA (A82.-)	0	0,0	0,0	0,0
BRUCELOSIS (A23.-)	0	0,0	0,0	0,0
CISTICERCOSIS (B69.-)	0	0,0	0,0	0,0
G.- OTRAS ENF. TRANSMISIBLES	33.393	4.168,0	6,4	1,0
SINDROME VIRAL (B34.-)	29.454	3.676,4	5,6	1,0
MICOSIS SUPERFICIAL (B35.-,B36.-)	2.005	250,3	0,4	1,1
ESCABIOSIS (B86)	1.070	133,6	0,2	1,1
VARICELA (B01.-)	705	88,0	0,1	1,0
HEPATITIS NO ESPECIF. (B19.-)	125	15,6	0,0	1,0
HEPAT. OTRAS AGUD. (B17.-)	16	2,0	0,0	1,0
HEPATITIS AGUDA TIPO B (B16.-)	12	1,5	0,0	1,0
ENFERMEDAD MENINGOCÓCICA (A39.9)	4	0,5	0,0	1,0
HEPATITIS AGUDA TIPO C (B17.1)	2	0,2	0,0	1,0
MENINGITIS BACTERIANA (G00.-)	0	0,0	0,0	0,0
MENINGITIS VIRAL (A87.-)	0	0,0	0,0	0,0
MENINGITIS MENINGOCOCICA (A39.0)	0	0,0	0,0	0,0
LEPRA (A30.-)	0	0,0	0,0	0,0
Concentración; número de consultas realizadas por cada paciente por la misma causa.				
(*) TASAS ESPECIFICAS POR 100.000 NVR.				
(**) TASAS ESPECIFICAS POR 100.000 INDIVIDUOS DEL GRUPO CORRESPONDIENTE				
Fuente: Epi -15 Dirección de Vigilancia Epidemiológica				

**MORBILIDAD REGISTRADA POR ENFERMEADES DEL SISTEMA RESPIRATORIO.
BARINAS 2.010**

ENFERMEADES	No.	TASAS	%	CONC.
AMIGDALITIS AGUDA (J03.-)	8.757	1.093,0	21,7	1,0
ASMA < 10 AÑOS (J45.-) (***)	6.142	3.119,6	15,2	1,0
ASMA ≥ 10 AÑOS (J45.-) (***)	5.658	936,3	14,0	1,0
BRONQUITIS AGUDA (J20.-)	4.979	621,5	12,4	1,0
RINITIS ALERGICA (J30.1-J30.4)	3.407	425,3	8,5	1,0
RINOFARINGITIS AGUDA ≥5a.(J00) (***)	2.166	310,1	5,4	1,0
FARINGITIS AGUDA ≥5a. (J02.-) (***)	2.158	308,9	5,4	1,0
RINOFARINGITIS AGUDA <5a.(J00) (***)	1.860	1.813,0	4,6	1,0
NEUMONIAS 5a. Y MAS (J12-J18) (***)	1.446	207,0	3,6	1,0
FARINGITIS AGUDA <5a. (J02.-) (***)	1.308	1.274,9	3,2	1,0
BRONQUITIS CRONICA (J41.-,J42.-,J44.8)	972	121,3	2,4	1,1
BRONQUIOLITIS AGUDA <2a.(J21.-) (***)	602	1.428,6	1,5	1,1
NEUMONIAS 1-4a. (J12-J18) (***)	551	677,9	1,4	1,0
NEUMONIAS <1a. (J12-J18) (*)	298	1.397,9	0,7	1,0
TOTAL:	40.304	13.735,3	100,0	1,0

Concentración; número de consultas realizadas por cada paciente por la misma causa.

(*) TASAS ESPECIFICAS POR 100.000 NVR.

(**) TASAS ESPECIFICAS POR 100.000 INDIVIDUOS DEL GRUPO CORRESPONDIENTE.

Fuente: Epi -15 Dirección de Vigilancia Epidemiológica

**MORBILIDAD REGISTRADA POR ENFERMEADES DEL SISTEMA DIGESTIVO
BARINAS 2.010**

ENFERMEADES	No.	TASAS	%	CONC.
OTRAS ENF. ESOF.,ESTOMAGO E INTESTINO	7.734	965,3	37,2	1,1
GASTRITIS (K29.-)	5.720	714,0	27,5	1,1
CARIES DENTAL (K02.-)	2.977	371,6	14,3	1,1
HERNIAS CAVIDAD ABDOMINAL (K40.-,K46.-)	1.005	125,4	4,8	1,2
ESTOMATITIS (K12.0-K12.1)	935	116,7	4,5	1,0
COLELITIASIS (K80.-)	891	111,2	4,3	1,1
APENDICITIS TODAS FORMAS (K35-K37)	715	89,2	3,4	1,1
GINGIVITIS (K05.0-K05.1)	676	84,4	3,2	1,0
PANCREATITIS AGUDA (K85.-)	159	19,8	0,8	1,2
TOTAL:	20.812	2.577,9	99,2	1,1

Concentración; número de consultas realizadas por cada paciente por la misma causa.

TASAS ESPECIFICAS POR 100.000 HABITANTES.

Fuente: Epi -15 Dirección de Vigilancia Epidemiológica

**MORBILIDAD REGISTRADA POR TRAUMATISMOS Y ENVENENAMIENTOS.
BARINAS 2.010**

ENFERMEADES	No.	TASAS	%	CONC.
HERIDAS	10.521	1.313,2	35,5	1,0
OTROS TRAUMATISMOS	9.934	1.239,9	33,5	1,0
FRACTURAS	4.332	540,7	14,6	1,0
LUXACIONES Y ESGUINCES	2.348	293,1	7,9	1,0
CUERPO EXTRAÑO EN ORIFICIO NATURAL (T15.-T19.-)	1.272	158,8	4,3	1,0
QUEMADURAS (T20-T32)	1.111	138,7	3,7	1,0
INTOXICACION POR PLAGUICIDAS (T60.-)	110	13,7	0,4	1,0
ENVENEN. POR DROG. Y OTRAS SUST. (T36-T50)	39	4,9	0,1	1,2
TOTAL:	29.667	3.703,0	100,0	1,0

Concentración; número de consultas realizadas por cada paciente por la misma causa.

TASAS ESPECIFICAS POR 100.000 HABITANTES.

Fuente: Epi -15 Dirección de Vigilancia Epidemiológica

CAUSAS EXTERNAS DE MORBILIDAD

BARINAS 2.010

ENFERMEDADES	No.	TASAS	%	CONC.
MORDEDURAS SOSPECHOSAS DE RABIA (A82)	1.343	167,6	31,0	1,0
ACCID. TRANSPORT. TERRESTRE (V01-V89) (a**)	1.114	139,0	25,7	1,0
PICADURA DE INSEC. Y OTROS ANIM.(X21-X27,X29)	1.018	127,1	23,5	1,0
EFFECTOS ADVERSOS DE MEDICAMENTOS (Y40-Y57)	281	35,1	6,5	1,0
OTROS ACCIDENTES (a**)	243	30,3	5,6	1,0
EMPOZOÑAMIENTO OFIDICO (X20,W59.-)	213	26,6	4,9	1,0
ACCIDENTES DEL HOGAR (a**)	72	9,0	1,7	1,0
ACCIDENTES LABORALES (a**)	45	5,6	1,0	1,0
EFFECTOS ADVERSOS DE VACUNAS (Y58-Y59)	1	0,1	0,0	1,0
TOTAL:	4.330	540,5	100,0	1,0

Concentración; número de consultas realizadas por cada paciente por la misma causa.

TASAS ESPECIFICAS POR 100.000 HABITANTES.

Fuente: Epi -15 Dirección de Vigilancia Epidemiológica

MORBILIDAD REGISTRADA POR SINTOMAS, SIGNOS Y HALLAZGOS ANORMALES.

BARINAS 2.010

ENFERMEDADES	No.	TASAS	%	CONC.
FIEBRE (R50.-)	52.639	6.570,3	60,1	1,0
CEFALEA (R51)	23.203	2.896,1	26,5	1,0
DOLOR ABDOMINAL (R10.4)	10.285	1.283,7	11,7	1,0
ABDOMEN AGUDO (R10.0)	729	91,0	0,8	1,0
CONVULSIONES (R56.-)	692	86,4	0,8	1,1
TOTAL:	87.548	10.927,5	100,0	1,0

Concentración; número de consultas realizadas por cada paciente por la misma causa.

TASAS ESPECIFICAS POR 100.000 HABITANTES.

Fuente: Epi -15 Dirección de Vigilancia Epidemiológica

MORBILIDAD REGISTRADA AGRUPADA SEGÚN SINDROME FEBRIL ERUPTIVO

BARINAS 2.010

ENFERMEDADES	No.	TASAS	%	CONC.
FIEBRE DENGUE (A90)	2.808	350,5	79,9	1,0
VARICELA (B01.-)	705	88,0	20,1	1,0
RUBEOLA (B06.-)	0	0,0	0,0	0,0
SARAMPION (B05.-)	0	0,0	0,0	0,0
TOTAL:	3.513	438,5	100,0	0,5

Concentración; número de consultas realizadas por cada paciente por la misma causa.

TASAS ESPECIFICAS POR 100.000 HABITANTES.

Fuente: Epi -15 Dirección de Vigilancia Epidemiológica

MORBILIDAD REGISTRADA AGRUPADA SEGÚN SINDROME FEBRIL HEMORRÁGICO.

BARINAS 2.010

ENFERMEDADES	No.	TASAS	%	CONC.
DENGUE HEMORRAGICO (A91)	166	20,7	98,8	1,0
FIEBRE HEMORRAGICA VENEZOLANA (A96,8)	2	0,2	1,2	1,0
TOTAL:	168	21,0	100,0	1,0

Concentración; número de consultas realizadas por cada paciente por la misma causa.

TASAS ESPECIFICAS POR 100.000 HABITANTES.

Fuente: Epi -15 Dirección de Vigilancia Epidemiológica

MORBILIDAD REGISTRADA AGRUPADA SEGÚN SINDROME FEBRIL ICTÉRICO.					
BARINAS 2.010					
ENFERMEDADES	No.	TASAS	%	CONC.	
HEPATITIS NO ESPECIF. (B19.-)	125	15,6	68,7	1,0	
HEPATITIS AGUDA TIPO A (B15.-)	25	3,1	13,7	1,2	
HEPAT. OTRAS AGUD. (B17.-)	16	2,0	8,8	1,0	
HEPATITIS AGUDA TIPO B (B16.-)	12	1,5	6,6	1,0	
HEPATITIS AGUDA TIPO C (B17.1, B18,2)	2	0,2	1,1	1,0	
PALUDISMO (B50, B51, B52)	1	0,1	0,5	1,0	
LEPTOSPIROSIS (A27.-)	1	0,1	0,5	1,0	
FIEBRE AMARILLA (A95.-)	0	0,0	0,0	0,0	
TOTAL:	182	22,7	100,0	0,9	
Concentración; número de consultas realizadas por cada paciente por la misma causa.					
TASAS ESPECIFICAS POR 100.000 HABITANTES.					
Fuente: Epi -15 Dirección de Vigilancia Epidemiológica					

MORBILIDAD REGISTRADA AGRUPADA SEGÚN SINDROME RESPIRATORIO.					
BARINAS 2.010					
ENFERMEDADES	No.	TASAS	%	CONC.	
AMIGDALITIS AGUDA (J03.-)	8.757	1.093,0	34,8	1,0	
BRONQUITIS (J20.-,J41,J42,J44.8)	5.951	742,8	23,7	2,1	
RINOFARINGITIS AGUDA (J00)	4.026	502,5	16,0	2,0	
FARINGITIS AGUDA(J02.-)	3.466	432,6	13,8	2,1	
NEUMONIAS (J12-J18)	2.295	286,5	9,1	3,0	
BRONQUIOLITIS AGUDA <2a.(J21.-) (*)	602	1.428,6	2,4	1,1	
INFLUENZA (J10-J11)	43	5,4	0,2	1,3	
TUBERCULOSIS (A15-A19)	5	0,6	0,0	6,8	
TOSFERINA (A37.-)	0	0,0	0,0	0,0	
DIFTERIA (A36.-)	0	0,0	0,0	0,0	
TOTAL:	25.145	4.492,0	100,0	1,9	
Concentración; número de consultas realizadas por cada paciente por la misma causa.					
(*) TASAS ESPECIFICAS POR 100.000 HABITANTES MENORES DE 2 AÑOS DE EDAD.					
TASAS ESPECIFICAS POR 100.000 HABITANTES.					
Fuente: Epi -15 Dirección de Vigilancia Epidemiológica					

MORBILIDAD REGISTRADA AGRUPADA SEGÚN SINDROME GASTROINTESTINAL.					
BARINAS 2.010					
ENFERMEDADES	No.	TASAS	%	CONC.	
DIARREAS (A08-A09)	43.822	5.469,7	82,3	3,0	
AMIBIASIS (A06.-)	3.789	472,9	7,1	1,0	
HELMINTIASIS (B65-B68,B70-B83)	3.758	469,1	7,1	1,1	
GIARDIASIS (A07.1)	1.862	232,4	3,5	1,0	
COLERA (A00.-)	0	0,0	0,0	0,0	
FIEBRE TIFOIDEA (A01.0)	0	0,0	0,0	0,0	
TOTAL:	53.231	6.644,1	100,0	1,0	
Concentración; número de consultas realizadas por cada paciente por la misma causa.					
TASAS ESPECIFICAS POR 100.000 HABITANTES.					
Fuente: Epi -15 Dirección de Vigilancia Epidemiológica					

MORBILIDAD REGISTRADA AGRUPADA SEGÚN SÍNDROME NEUROLÓGICO.					
BARINAS 2.010					
ENFERMEDADES	No.	TASAS	%	CONC.	
MENINGITIS ESPECIFICADAS (A39.0, A87, G00)	0	0,0	0,0	0,0	
PARALISIS FLACIDA <15a. (G82.0) (*)	0	0,0	0,0	0,0	
TETANOS (A33-A35)	0	0,0	0,0	0,0	
CISTICERCOSIS (B69.-)	0	0,0	0,0	0,0	
POLIOMIELITIS (A80.-)	0	0,0	0,0	0,0	
ENCEFALITIS EQUINA VENEZOLANA (A92.2)	0	0,0	0,0	0,0	
RABIA HUMANA (A82.-)	0	0,0	0,0	0,0	
TOTAL:	0	0,0	0,0	0,0	
Concentración; número de consultas realizadas por cada paciente por la misma causa.					
(*) TASAS ESPECIFICAS POR 100.000 HABITANTES MENORES DE 15 AÑOS DE EDAD.					
TASAS ESPECIFICAS POR 100.000 HABITANTES.					
Fuente: Epi -15 Dirección de Vigilancia Epidemiológica					

MORBILIDAD AGRUPADA SEGÚN SÍNDROME FEBRIL CON LINFOADENOPATIA.					
BARINAS 2.010					
ENFERMEDADES	No.	TASAS	%	CONC.	
ENFERMEDAD VIH/SIDA (B20-B24)	0	0,0	0,0	0,0	
ENFERMEDAD DE CHAGAS (B57)	0	0,0	0,0	0,0	
LEISHMANIASIS (B55.-)	0	0,0	0,0	0,0	
ONCOCERCOSIS (B73)	0	0,0	0,0	0,0	
TOTAL:	0	0,0	0,0	0,0	
Concentración; número de consultas realizadas por cada paciente por la misma causa.					
TASAS ESPECIFICAS POR 100.000 HABITANTES.					
Fuente: Epi -15 Dirección de Vigilancia Epidemiológica					

MORBILIDAD REGISTRADA POR ENFERMEDADES, APARATOS Y SISTEMAS.

BOLIVAR, 2010

ENFERMEDADES	NUMERO DE CASOS						
	P	S	X	P + X	TASAS	%	CONC. (a**)
				TOTAL			
I.- ENFERM. INFECCIOSAS Y PARASITARIAS	69.199	7.989	105.195	174.394	10.762,7	21,2	1,1
la.- TRANSMISION HIDRICA Y ALIMENTOS	33.335	2.116	63.850	97.185	5.997,7	11,8	1,1
1.- COLERA (A00.-)	0	0	0	0	0,0	0,0	0,0
2.- AMIBIASIS (A06.-)	1.251	63	2.223	3.474	214,4	0,4	1,1
3.- DIARREAS <1a. (A08.-,A09) (*)	5.632	137	5.342	10.974	33.325,2	1,3	1,0
4.- DIARREAS 1-4a.(A08.-,A09) (**)	7.743	167	14.445	22.188	18.044,9	2,7	1,0
5.- DIARREAS 5a. Y MAS (A08.-,A09) (***)	8.877	190	39.567	48.444	3.308,0	5,9	1,0
6.- GIARDIASIS (A07.1)	1.762	346	524	2.286	141,1	0,3	1,2
7.- HELMINTIASIS (B65-B68,B70-B83)	8.042	1.208	1.701	9.743	601,3	1,2	1,2
8.- FIEBRE TIFOIDEA (A01.0)	0	0	0	0	0,0	0,0	0,0
9.- ETA N° DE BROTES	1	0	0	1	0,1	0,0	1,0
10.- CASOS ASOC. A BROTES DE ENFERM. TRANSM. POR ALIMENTOS	7	0	0	7	0,4	0,0	1,0
11.- HEPATITIS AGUDA TIPO A (B15.-)	21	5	48	69	4,3	0,0	1,2
lb.- TRANSMISION AEREA	205	112	64	269	16,6	0,0	1,5
12.- TUBERCULOSIS (A15-A19)	108	112	64	172	10,6	0,0	2,0
13.- INFLUENZA (J09-J11) ENF. TIPO INFLUENZA	97	0	0	97	6,0	0,0	1,0
lc.- TRANSMISION SEXUAL	1.309	1.995	79	1.388	85,7	0,2	2,5
14.- INFECCION GONOCOCICA (A54.-)	346	102	26	372	23,0	0,0	1,3
15.- SIFILIS (A51-A53)	749	648	53	802	49,5	0,1	1,9
16.- SIFILIS CONGENITA (A50)	16	0	0	16	1,0	0,0	1,0
17.- INFECCION ASINTOMATICA VIH (Z21)	134	1.120	0	134	8,3	0,0	9,4
18.- ENFERMEDAD VIH/SIDA (B20-B24)	80	125	0	80	4,9	0,0	2,6
ld.- PREVENIBLES POR VACUNAS	144	0	63	207	12,8	0,0	1,0
19.- POLIOMIELITIS (A80.-)	0	0	0	0	0,0	0,0	0,0
20.- TOSFERINA (A37.-)	81	0	0	81	5,0	0,0	1,0
21.- PAROTIDITIS INFECCIOSA (B26.-)	44	0	59	103	6,4	0,0	1,0
22.- TETANOS NEONATAL (A33) (*)	1	0	0	1	0,1	0,0	1,0
23.- TETANOS OBSTETRICO (A34) (**)	0	0	0	0	0,0	0,0	0,0
24.- OTROS TETANOS (A35)	1	0	0	1	0,1	0,0	1,0
25.- DIFTERIA (A36.-)	0	0	0	0	0,0	0,0	0,0
26.- SARAMPION (B05.-)	0	0	4	4	0,2	0,0	0,0
27.- RUBEOLA (B06.-)	17	0	0	17	1,0	0,0	1,0
le.- TRANSMITIDAS POR VECTORES	4.509	172	37.447	41.956	2.589,3	5,1	1,0
28.- FIEBRE DENGUE (A90)	1.075	56	952	2.027	125,1	0,2	1,1
29.- DENGUE HEMORRAGICO (A91)	10	2	6	16	1,0	0,0	1,2
30.- ENCEFALITIS EQUINA VENEZOLANA (A92.2)	0	0	0	0	0,0	0,0	0,0
31.- FIEBRE AMARILLA (A95.-)	0	0	0	0	0,0	0,0	0,0
32.- PALUDISMO A FALCIPARUM (B50.-)	787	2	9.160	9.947	613,9	1,2	1,0
33.- PALUDISMO A VIVAX (B51.-)	2.305	28	25.770	28.075	1.732,6	3,4	1,0
34.- PALUDISMO A MALARIAE (B52.-)	2	0	0	2	0,1	0,0	1,0
35.- PALUDISMO MIXTA (B50.-, B51.-, B52.-)	179	0	1.541	1.720	106,1	0,2	1,0
36.- LEISHMANIASIS (B55.-)	133	78	14	147	9,1	0,0	1,6
37.- ENFERMEDAD DE CHAGAS (B57.-)	18	6	4	22	1,4	0,0	1,3
38.- ONCOCERCOSIS (B73)	0	0	0	0	0,0	0,0	0,0
lf.- ENFERMEDADES ZOONOTICAS	10	8	0	10	0,6	0,0	1,8
39.- RABIA HUMANA (A82.-)	0	0	0	0	0,0	0,0	0,0
40.- FIEBRE HEMORRAGICA VENEZOLANA (A96,8)	0	0	0	0	0,0	0,0	0,0
41.- LEPTOSPIROSIS (A27.-)	10	8	0	10	0,6	0,0	1,8
42.- BRUCELOSIS (A23.-)	0	0	0	0	0,0	0,0	0,0
43.- CISTICERCOSIS (B69.-)	0	0	0	0	0,0	0,0	0,0

MORBILIDAD REGISTRADA POR ENFERMEDADES, APARATOS Y SISTEMAS.

BOLIVAR, 2010

Continuación

ENFERMEDADES	NUMERO DE CASOS						
	P	S	X	P + X	TASAS	%	CONC.
				TOTAL			(a**)
Ig.- OTRAS ENF. TRANSMISIBLES	29.687	3.586	3.692	33.379	2.060,0	4,1	1,1
44.- MENINGITIS VIRAL (A87.-)	3	0	0	3	0,2	0,0	1,0
45.- MENINGITIS BACTERIANA (G00.-)	15	0	1	16	1,0	0,0	1,0
46.- MENINGITIS MENINGOCOCICA (A39,0)	1	0	0	1	0,1	0,0	1,0
47.- ENFERMEDAD MENINGOCÓCICA (A39,9)	3	0	0	3	0,2	0,0	1,0
48.- VARICELA (B01.-)	587	22	631	1.218	75,2	0,1	1,0
49.- HEPATITIS AGUDA TIPO B (B16.-)	80	2	38	118	7,3	0,0	1,0
50.- HEPATITIS AGUDA TIPO C (B17,1)	11	0	1	12	0,7	0,0	1,0
51.- HEPAT. OTRAS AGUD. (B17.-)	2	1	0	2	0,1	0,0	1,5
52.- HEPATITIS NO ESPECIF. (B19.-)	15	0	4	19	1,2	0,0	1,0
53.- SINDROME VIRAL (B34.-)	20.438	2.043	1.315	21.753	1.342,5	2,6	1,1
54.- ESCABIOSIS (B86)	3.239	444	543	3.782	233,4	0,5	1,1
55.- MICOSIS SUPERFICIAL (B35.-,B36.-)	5.246	932	1.159	6.405	395,3	0,8	1,2
56.- LEPRO (A30.-)	47	142	0	47	2,9	0,0	4,0
II. NEOPLASIAS	947	2.450	24	971	59,9	0,1	3,6
57.- NEOPLASIAS (C00-D48)	947	2.450	24	971	59,9	0,1	3,6
III. ENF.DE LA SANGRE Y ORG. HEMATOPOY.	9.682	2.188	3.235	12.917	797,2	1,6	1,2
58.- ANEMIAS (D50-D64)	9.682	2.188	3.235	12.917	797,2	1,6	1,2
IV. ENF. ENDOCRINAS, NUTRIC. Y METABOLICAS	7.512	5.065	3.545	11.057	682,4	1,3	1,7
59.- TRASTORNOS TIROIDEOS (E00-E07)	260	312	46	306	18,9	0,0	2,2
60.- DIABETES MELLITUS < 25 AÑOS (E10.-,E14.-)	533	261	33	566	70,2	0,1	1,5
61.- DIABETES MELLITUS ≥ 25 AÑOS (E10.-,E14.-)	3.648	3.337	736	4.384	538,6	0,5	1,9
62.- DESNUTRICION LEVE <15a.(E44,1)	495	246	512	1.007	211,8	0,1	1,5
63.- DESNUTRICION MODERADA <15a.(E44,0)	211	138	103	314	66,0	0,0	1,7
64.- DESNUTRICION GRAVE <15a. (E40-E43,E45)	93	64	47	140	29,4	0,0	1,7
65.- OBESIDAD (E66.-)	2.272	707	2.068	4.340	267,8	0,5	1,3
V. TRAST.MENTALES Y DEL COMPORTAMIENTO	1.888	2.357	149	2.037	125,7	0,2	2,2
66.- TRAST.MENTALES Y DEL COMPORT. (F00-F99)	1.888	2.357	149	2.037	125,7	0,2	2,2
VI. ENF. DEL SISTEMA NERVIOSO	3.584	862	459	4.043	249,5	0,5	1,2
67.- PARALISIS FLACIDA <15a. (G82,0) (***)	2	1	0	2	0,4	0,0	1,5
68.- EPILEPSIA (G40.-,G41.-)	496	294	22	518	32,0	0,1	1,6
69.- MIGRAÑA (G43.-)	3.086	567	437	3.523	217,4	0,4	1,2
VII. ENF.DEL OJO Y SUS ANEXOS	6.127	872	815	6.942	428,4	0,8	1,1
70.- CONJUNTIVITIS (H10.-)	3.951	421	368	4.319	266,5	0,5	1,1
71.- OTRAS ENF. DEL OJO (H00-H09,H11-H59)	2.176	451	447	2.623	161,9	0,3	1,2
VIII. ENF. DEL OIDO Y APOFISIS MASTOIDES	8.632	1.057	585	9.217	568,8	1,1	1,1
72.- OTITIS EXTERNA (H60.-)	3.481	309	251	3.732	230,3	0,5	1,1
73.- OTITIS MEDIA AGUDA, <5a.(H65,0-H65,1,H66,0,H66,9) (***)	2.318	270	150	2.468	1.583,2	0,3	1,1
74.- OTITIS MEDIA AGUDA, ≥5a.(H65,0-H65,1,H66,0,H66,9) (***)	2.632	364	165	2.797	191,0	0,3	1,1
75.- OTITIS MEDIA CRONICA (H65,2-H65,9)	201	114	19	220	13,6	0,0	1,6
IX. ENFERM. DEL SISTEMA CIRCULATORIO	26.011	14.335	3.415	29.426	1.816,0	3,6	1,6
76.- FIEBRE REUMAT. Y ENF.CARD.REUM. CRON.(I00-I09)	7	15	0	7	0,4	0,0	3,1
77.- HIPERTENSION ARTERIAL <15a. (I10) (***)	389	54	5	394	82,9	0,0	1,1
78.- HIPERTENSION ARTERIAL 15-44a. (I10) (***)	6.945	2.839	845	7.790	960,9	0,9	1,4
79.- HIPERTENSION ARTERIAL 45a.Y MAS (I10) (***)	15.397	10.192	1.713	17.110	5.121,6	2,1	1,7
80.- ENF.ISQUEMICAS DEL CORAZON (I20.-,I22.-,I25.-)	1.202	320	196	1.398	86,3	0,2	1,3
81.- INFARTO AGUDO DEL MIOCARDIO < 45a. (I21.-)	8	6	1	9	0,6	0,0	1,8
82.- INFARTO AGUDO DEL MIOCARDIO 45a. Y MAS (I21.-)	18	57	0	18	1,1	0,0	4,2
83.- ENF. CEREBROVASCULARES (I60-I69)	466	301	9	475	29,3	0,1	1,6
84.- VARICES DE MIEMBROS INFERIORES (I83.-)	1.579	551	646	2.225	137,3	0,3	1,3

MORBILIDAD REGISTRADA POR ENFERMEDADES, APARATOS Y SISTEMAS.

BOLIVAR, 2010

Continuación

ENFERMEDADES	NUMERO DE CASOS						
	P	S	X	P + X TOTAL	TASAS	%	CONC. (a**)
X. ENFERM. DEL SISTEMA RESPIRATORIO	61.363	6.562	13.847	75.210	4.641,6	9,2	1,1
85.- RINOFARINGITIS AGUDA <5a.(J00) (***)	7.754	269	0	7.754	4.974,0	0,9	1,0
86.- RINOFARINGITIS AGUDA ≥5a.(J00) (***)	4.328	144	701	5.029	343,4	0,6	1,0
87.- FARINGITIS AGUDA <5a. (J02.-) (***)	1.451	148	0	1.451	930,8	0,2	1,1
88.- FARINGITIS AGUDA ≥5a. (J02.-) (***)	2.622	162	545	3.167	216,3	0,4	1,1
89.- AMIGDALITIS AGUDA (J03.-)	10.065	330	2.316	12.381	764,1	1,5	1,0
90.- NEUMONIAS <1a. (J12-J18) (*)	455	8	568	1.023	3.106,6	0,1	1,0
91.- NEUMONIAS 1-4a. (J12-J18) (***)	956	6	1.151	2.107	1.713,6	0,3	1,0
92.- NEUMONIAS 5a. Y MAS (J12-J18) (***)	1.061	50	2.937	3.998	273,0	0,5	1,0
93.- BRONQUIOLITIS AGUDA <2a.(J21.-) (***)	1.690	126	723	2.413	3.710,3	0,3	1,1
94.- BRONQUITIS AGUDA (J20.-)	7.069	397	2.799	9.868	609,0	1,2	1,1
95.- BRONQUITIS CRONICA (J41.-,J42.-,J44.8)	227	136	41	268	16,5	0,0	1,6
96.- ASMA < 10 AÑOS (J45.-) (***)	11.095	1.815	745	11.840	3.898,8	1,4	1,2
97.- ASMA ≥ 10 AÑOS (J45.-) (***)	8.041	1.743	717	8.758	665,2	1,1	1,2
98.- RINITIS ALERGICA (J30.1-J30.4)	4.549	1.228	604	5.153	318,0	0,6	1,3
XI. ENFERMEDADES DEL SISTEMA DIGESTIVO	32.557	5.068	5.553	38.110	2.351,9	4,6	1,2
99.- CARIES DENTAL (K02.-)	11.397	1.168	3.513	14.910	920,2	1,8	1,1
100.- GINGIVITIS (K05.0-K05.1)	940	211	135	1.075	66,3	0,1	1,2
101.- ESTOMATITIS (K12.0-K12.1)	1.543	206	194	1.737	107,2	0,2	1,1
102.- GASTRITIS (K29.-)	7.218	1.279	756	7.974	492,1	1,0	1,2
103.- APENDICITIS TODAS FORMAS (K35-K37)	936	113	17	953	58,8	0,1	1,1
104.- HERNIAS CAVIDAD ABDOMINAL (K40.-,K46.-)	3.724	713	324	4.048	249,8	0,5	1,2
105.- COLELITIASIS (K80.-)	1.210	272	64	1.274	78,6	0,2	1,2
106.- PANCREATITIS AGUDA (K85.-)	127	13	19	146	9,0	0,0	1,1
107.- OTRAS ENF. ESOF.,ESTOMAGO E INTESTINO	5.462	1.093	531	5.993	369,9	0,7	1,2
XII. ENF.DE LA PIEL Y TEJ. SUBCUTANEO	27.090	3.378	2.510	29.600	1.826,8	3,6	1,1
108.- ABSCESOS (L02.-)	6.888	691	563	7.451	459,8	0,9	1,1
109.- CELULITIS (L03.-)	6.553	597	259	6.812	420,4	0,8	1,1
110.- DERMATITIS (L20.-,L30.-)	6.018	1.391	1.010	7.028	433,7	0,9	1,2
111.- Piodermatitis (L08.0)	3.371	426	434	3.805	234,8	0,5	1,1
112.- URTICARIA (L50.-)	4.260	273	244	4.504	278,0	0,5	1,1
XIII. ENF.SIST.OSTEOMUSC. Y TEJ. CONJUNTIVO	13.261	2.382	1.194	14.455	892,1	1,8	1,2
113.- ARTRITIS (M00-M14)	1.934	790	208	2.142	132,2	0,3	1,4
114.- MIALGIAS (M79.1)	3.936	525	512	4.448	274,5	0,5	1,1
115.- NEURALGIAS (M79.2)	5.063	703	393	5.456	336,7	0,7	1,1
116.- BURSTITIS (M70.-,M71.-,M75.-M77.-)	2.328	364	81	2.409	148,7	0,3	1,2
XIV. ENF.DEL SISTEMA GENITO-URINARIO	33.248	5.240	3.825	37.073	2.287,9	4,5	1,2
117.- INFECCION URINARIA (N39.0)	15.027	2.649	1.664	16.691	1.030,1	2,0	1,2
118.- URETRITIS NO GONOCÓCCICA (N34.1)	18	5	7	25	1,5	0,0	1,3
119.- LEUCORREA NO ESPECIFICADA (N89.8) (**)	6.094	1.029	1.099	7.193	443,9	0,9	1,2
120.- HEMORR. GENITAL NO ESPEC. HEMBRAS (N93.9) (**)	1.519	210	113	1.632	100,7	0,2	1,1
121.- COLICO NEFRITICO (N23)	4.927	318	238	5.165	318,8	0,6	1,1
122.- DISMENORREA NO ESPECIFICADA (N94.6) (**)	2.170	369	184	2.354	145,3	0,3	1,2
123.- SALPINGITIS Y OOFORITIS (N70.-) (**)	495	75	58	553	34,1	0,1	1,2
124.- ENFERM. INFLAMATORIAS DEL UTERO (N71.-,N72) (**)	2.998	585	462	3.460	213,5	0,4	1,2
XV. EMBARAZO, PARTO Y PUERPERIO (**)	14.410	1.335	272	14.682	2.939,5	1,8	1,1
125.- HEMORR.3er.TRIM.EMBARAZO (O20.-,O44.-O46.-) (**)	267	245	32	299	59,9	0,0	1,9
126.- PRE-ECLAMPSIA (O13,O14.-) (**)	336	86	28	364	72,9	0,0	1,3
127.- ECLAMPSIA (O15.-) (**)	63	20	8	71	14,2	0,0	1,3
128.- INTENTO FALLIDO DE ABORTO (O07.-) (**)	241	27	5	246	49,3	0,0	1,1
129.- ABORTO (O00.-O06,O08.-) (**)	1.967	57	8	1.975	395,4	0,2	1,0
130.- TRASTORNOS MAMARIOS DEL PUERPERIO (O91.-O92.-) (**)	283	68	17	300	60,1	0,0	1,2
131.- OTRAS COMPLIC.DEL EMB.PART. Y PUERPERIO (**)	11.253	832	174	11.427	2.287,8	1,4	1,1

MORBILIDAD REGISTRADA POR ENFERMEDADES, APARATOS Y SISTEMAS.

BOLIVAR, 2010

Continuación

ENFERMEDADES	NUMERO DE CASOS						
	P	S	X	P + X TOTAL	TASAS	%	CONC. (a**)
XVIII. SINT. SIG. Y HALLAZGOS ANORMALES	76.760	5.255	61.181	137.941	8.513,0	16,8	1,1
132.- CEFALEA (R51)	23.798	2.880	2.174	25.972	1.602,9	3,2	1,1
133.- FIEBRE (R50.-)	39.273	1.274	58.462	97.735	6.031,7	11,9	1,0
134.- CONVULSIONES (R56.-)	738	54	30	768	47,4	0,1	1,1
135.- ABDOMEN AGUDO (R10.0)	531	123	27	558	34,4	0,1	1,2
136.- DOLOR ABDOMINAL (R10.4)	12.420	924	488	12.908	796,6	1,6	1,1
XIX. TRAUMATISMOS Y ENVENENAMIENTOS	37.935	4.379	673	38.608	2.382,7	4,7	1,1
137.- QUEMADURAS (T20-T32)	1.125	153	21	1.146	70,7	0,1	1,1
138.- ENVENEN. POR DROG. Y OTRAS SUST. (T36-T50)	211	11	1	212	13,1	0,0	1,1
139.- HERIDAS	14.911	1.538	316	15.227	939,7	1,9	1,1
140.- FRACTURAS	4.703	1.012	59	4.762	293,9	0,6	1,2
141.- LUXACIONES Y ESGUINCES	2.120	266	61	2.181	134,6	0,3	1,1
142.- INTOXICACION POR PLAGUICIDAS (T60.-)	37	0	0	37	2,3	0,0	1,0
143.- CUERPO EXTRAÑO EN ORIFICIO NATURAL (T15.-T19.-)	1.543	181	41	1.584	97,8	0,2	1,1
144.- OTROS TRAUMATISMOS	13.285	1.218	174	13.459	830,6	1,6	1,1
XX. CAUSAS EXTERNAS DE MORBILIDAD Y MORT.	4.129	177	818	4.947	305,3	0,6	1,0
145.- ACCID. TRANSPORT. TERRESTRE (V01-V89) (a**)	343	7	35	378	23,3	0,0	1,0
146.- PICADURA DE INSECT. Y OTROS ANIM.(X21-X27,X29)	1.161	99	243	1.404	86,6	0,2	1,1
147.- EMPOZOÑAMIENTO OFIDICO (X20,W59.-)	52	4	0	52	3,2	0,0	1,1
148.- MORDEDURAS SUSPECTOSAS DE RABIA (A82)	1.118	14	468	1.586	97,9	0,2	1,0
149.- OTROS ACCIDENTES (a**)	1.037	53	29	1.066	65,8	0,1	1,1
150.- ACCIDENTES DEL HOGAR (a**)	249	0	3	252	15,6	0,0	1,0
151.- ACCIDENTES LABORALES (a**)	119	0	1	120	7,4	0,0	1,0
152.- EFECTOS ADVERSOS DE MEDICAMENTOS (Y40-Y57)	40	0	37	77	4,8	0,0	1,0
153.- EFECTOS ADVERSOS DE VACUNAS (Y58-Y59)	10	0	2	12	0,7	0,0	1,0
VIOLENCIA FAMILIAR :	5.194	24	1	5.195	320,6	0,6	1,0
A.- VIOLENCIA FISICA:	125	17	1	126	7,8	0,0	1,1
154.- NIÑO	34	13	0	34	21,9	0,0	1,4
155.- NIÑA	4	0	1	5	3,4	0,0	1,0
156.- ADOLESCENTE HOMBRE	13	0	0	13	7,5	0,0	1,0
157.- ADOLESCENTE MUJER	22	0	0	22	13,2	0,0	1,0
158.- ADULTO	11	2	0	11	19,0	0,0	1,2
159.- ADULTA	28	2	0	28	6,5	0,0	1,1
160.- ADULTO MAYOR	9	0	0	9	15,5	0,0	1,0
161.- ADULTA MAYOR	4	0	0	4	7,0	0,0	1,0
B.- VIOLENCIA PSICOLOGICA:	51	2	0	51	3,1	0,0	1,0
162.- NIÑO	4	0	0	4	2,6	0,0	1,0
163.- NIÑA	9	1	0	9	6,1	0,0	1,1
164.- ADOLESCENTE HOMBRE	3	0	0	3	1,7	0,0	1,0
165.- ADOLESCENTE MUJER	15	0	0	15	9,0	0,0	1,0
166.- ADULTO	3	1	0	3	5,2	0,0	1,3
167.- ADULTA	16	0	0	16	3,7	0,0	1,0
168.- ADULTO MAYOR	0	0	0	0	0,0	0,0	0,0
169.- ADULTA MAYOR	1	0	0	1	1,8	0,0	1,0
C.- VIOLENCIA SEXUAL:	5.018	5	0	5.018	309,7	0,6	1,0
170.- NIÑO	2	0	0	2	1,3	0,0	1,0
171.- NIÑA	3	0	0	3	2,0	0,0	1,0
172.- ADOLESCENTE HOMBRE	0	0	0	0	0,0	0,0	0,0
173.- ADOLESCENTE MUJER	13	3	0	13	7,8	0,0	1,2
174.- ADULTO	1	0	0	1	1,7	0,0	1,0
175.- ADULTA	1	2	0	1	0,2	0,0	3,0
176.- ADULTO MAYOR	0	0	0	0	0,0	0,0	0,0
177.- ADULTA MAYOR	4.998	0	0	4.998	8.806,9	0,6	1,0
OTRAS CAUSAS DE CONSULTA	61.991	25.232	2.385	64.376	3.972,9	7,8	1,4
178.- OTRAS CAUSAS DE CONSULTA	61.991	25.232	2.385	64.376	3.972,9	7,8	1,4
OTROS EVENTOS DE NOTIFICACION	28.404	4	84019	112423	6.938,2	13,7	1,0
179.- INFECCION POR VIRUS PAPILOMA HUMANO (B97.7)	1	0	0	1	0,1	0,0	1,0
180.- VIRUELA (B03)	0	0	0	0	0,0	0,0	0,0
181.- SINDROME DE RUBEOLA CONGENITA (P35.0)	0	0	0	0	0,0	0,0	0,0
182.- CHAGAS AGUDO (B57.1) (a*)	0	0	0	0	0,0	0,0	0,0
183.- FIEBRE DEL OESTE DEL NIÑO (A92.3)	0	0	0	0	0,0	0,0	0,0
184.- PESTE (A20.-)	0	0	0	0	0,0	0,0	0,0
185.- HANTAVIROSIS SCPH (B33.4)	0	0	0	0	0,0	0,0	0,0
186.- MONONUCLEOSIS INFECCIOSA (B27.-)	0	0	0	0	0,0	0,0	0,0
187.- SINUSITIS AGUDA (J01.-)	183	0	152	335	20,7	0,0	1,0
188.- LARINGITIS Y TRAQUEITIS AGUDA (J04.-)	195	0	242	437	27,0	0,1	1,0
189.- LARINGITIS OBSTRUCTIVA Y EPIGLOTTITIS (J05.-)	5	0	0	5	0,3	0,0	1,0
190.- IRA VIAS RESP. SUP. Y SITIOS MULTIPLES NO ESPECIF.(J06.-)	2.285	0	83.625	85.910	5.301,9	10,5	1,0
191.- IRA NO ESPECIE VIAS RESP. INFERIORES (J22)	24.609	4	0	24.609	1.518,7	3,0	1,0
192.- INFECCION RESPIRATORIA AGUDA GRAVE (J22)	0	0	0	0	0,0	0,0	0,0
193.- SINDROME RESPIRATORIO AGUDO SEVERO SARS (U04.9)	0	0	0	0	0,0	0,0	0,0
194.- ACULADURA DE ALACRÁN (X22)	0	0	0	0	0,0	0,0	0,0
195.- RUMOR DE EPIZOOTIAS	0	0	0	0	0,0	0,0	0,0
196.- PACIENTES HOSPITALIZADOS O REFERIDOS PARA HOSPITALIZACIÓN	1126	0	0	1126	69,5	0,1	1,0
TOTAL CAUSAS DE CONSULTA	528.176	96.151	293.632	821.808	50.717,6	100,0	1,2

(a*): CHAGAS AGUDO SE INCLUYE EN ENFERMEDAD DE CHAGAS.

(a**): ACCIDENTES DE TRANSPORTE TERRESTRE, DEL HOGAR, LABORALES Y OTROS ACCIDENTES, SE EXCLUYEN DEL CONTEO DEL TOTAL DE CAUSAS. SE SUPONEN INCLUIDAS EN HERIDAS, FRACTURAS Y/O LUXACIONES, ESGUINCES Y OTROS TRAUMATISMOS.

Para calcular las tasas:

(*) : TASAS POR 100.000 N.V.R.

(**) : TASAS ESPECIFICAS POR 100.000 MUJERES ENTRE 15 Y 49 AÑOS DE EDAD.

(***) : TASAS ESPECIFICAS POR 100.000 HABS. DEL CORRESPONDIENTE GRUPO DE EDAD.

Fuente: Epi -15 Dirección de Vigilancia Epidemiológica

**MORBILIDAD REGISTRADA RED AMBULATORIA. INFORME EPI-15, CONSOLIDADO DEL AÑO 2010
BOLIVAR**

ORDEN	ENFERMEDADES	Nº	Tasa	%	CONC. (a**)
1	FIEBRE (R50.-)	97.735	6.031,7	11,9	1,0
2	IRA VIAS RESP. SUP. Y SITIOS MULTIPLES NO ESPECIF.(J06.-)	85.910	5.301,9	10,5	1,0
3	DIARREAS (A08-A09)	81.606	5.036,3	9,9	3,1
	DIARREAS <1a. (A08.-,A09) (*)	10.974	33.325,2	1,3	1,0
	DIARREAS 1-4a.(A08.-,A09) (**)	22.188	18.044,9	2,7	1,0
	DIARREAS 5a. Y MAS (A08.-,A09) (***)	48.444	3.308,0	5,9	1,0
4	PALUDISMO (B50-B52)	39.744	2.452,8	4,8	4,0
	PALUDISMO A FALCIPARUM (B50.-)	9.947	613,9	1,2	1,0
	PALUDISMO A VIVAX (B51.-)	28.075	1.732,6	3,4	1,0
	PALUDISMO A MALARIAE (B52.-)	2	0,1	0,0	1,0
	PALUDISMO MIXTA (B50.-, B51.-, B52.-)	1.720	106,1	0,2	1,0
5	CEFALEA (R51)	25.972	1.602,9	3,2	1,1
6	HIPERTENSION ARTERIAL (I10)	25.294	1.561,0	3,1	4,2
	HIPERTENSION ARTERIAL <15a. (I10) (***)	394	82,9	0,0	1,1
	HIPERTENSION ARTERIAL 15-44a. (I10) (***)	7.790	960,9	0,9	1,4
	HIPERTENSION ARTERIAL 45a.Y MAS (I10) (***)	17.110	5.121,6	2,1	1,7
7	IRA NO ESPECIF.VIAS RESP.INFERIORES (J22)	24.609	1.518,7	3,0	1,0
8	SINDROME VIRAL (B34.-)	21.753	1.342,5	2,6	1,1
9	ASMA (J45)	20.598	1.271,2	2,5	2,4
	ASMA < 10 AÑOS (J45.-) (***)	11.840	3.898,8	1,4	1,2
	ASMA ≥ 10 AÑOS (J45.-) (***)	8.758	665,2	1,1	1,2
10	INFECCION URINARIA (N39.0)	16.691	1.030,1	2,0	1,2
11	HERIDAS	15.227	939,7	1,9	1,1
12	CARIES DENTAL (K02.-)	14.910	920,2	1,8	1,1
13	OTROS TRAUMATISMOS	13.459	830,6	1,6	1,1
14	ANEMIAS (D50-D64)	12.917	797,2	1,6	1,2
15	DOLOR ABDOMINAL (R10.4)	12.908	796,6	1,6	1,1
16	RINOFARINGITIS AGUDA (J00)	12.783	788,9	1,6	2,1
	RINOFARINGITIS AGUDA <5a.(J00) (***)	7.754	4.974,0	0,9	1,0
	RINOFARINGITIS AGUDA ≥5a.(J00) (***)	5.029	343,4	0,6	1,0
17	AMIGDALITIS AGUDA (J03.-)	12.381	764,1	1,5	1,0
18	OTRAS COMPLIC.DEL EMB.PART. Y PUERPERIO (**)	11.427	2.287,8	1,4	1,1
19	BRONQUITIS (J20.-,J41,J42,J44.8)	10.136	625,5	1,2	2,7
	BRONQUITIS AGUDA (J20.-)	9.868	609,0	1,2	1,1
	BRONQUITIS CRONICA (J41.-,J42.-,J44.8)	268	16,5	0,0	1,6
20	HELMINTIASIS (B65-B68,B70-B83)	9.743	601,3	1,2	1,2
21	OTITIS (H60.-,H65.0-H65.1,H66.-,H65.2-H65.9)	9.217	568,8	1,1	4,9
	OTITIS EXTERNA (H60.-)	3.732	230,3	0,5	1,1
	OTITIS MEDIA AGUDA, <5a.(H65.0-H65.1,H66.0,H66.9) (***)	2.468	1.583,2	0,3	1,1
	OTITIS MEDIA AGUDA, ≥5a.(H65.0-H65.1,H66.0,H66.9) (***)	2.797	191,0	0,3	1,1
	OTITIS MEDIA CRONICA (H65.2-H65.9)	220	13,6	0,0	1,6
22	GASTRITIS (K29.-)	7.974	492,1	1,0	1,2
23	ABSCESOS (L02.-)	7.451	459,8	0,9	1,1
24	LEUCORREA NO ESPECIFICADA (N89.8) (**)	7.193	443,9	0,9	1,2
25	NEUMONIAS (J12-J18)	7.128	439,9	0,9	3,1
	NEUMONIAS <1a. (J12-J18) (*)	1.023	3.106,6	0,1	1,0
	NEUMONIAS 1-4a. (J12-J18) (***)	2.107	1.713,6	0,3	1,0
	NEUMONIAS 5a. Y MAS (J12-J18) (***)	3.998	273,0	0,5	1,0
PRIMERAS 25 CAUSAS DE CONSULTA		604.766	114.726,7	97,9	
OTRAS CAUSAS DE CONSULTA		217.042	3.972,9	7,8	
TOTAL CAUSAS DE CONSULTA		821.808	50.717,6	100,0	1,2

(a**) : Concentración; número de consultas realizadas por paciente por la misma causa.

(b**) : ACCIDENTES DE TRANSPORTE TERRESTRE, DEL HOGAR, LABORALES Y OTROS ACCIDENTES,
SE EXCLUYEN DEL CONTEO DEL TOTAL DE CAUSAS. SE SUPONEN INCLUIDAS EN HERIDAS,
FRACTURAS Y/O LUXACIONES, ESGUINCES Y OTROS TRAUMATISMOS.

(*) : TASAS POR 100.000 N.V.R.

(**) : TASAS ESPECIFICAS POR 100.000 MUJERES ENTRE 15 Y 49 AÑOS DE EDAD.

(***) : TASAS ESPECIFICAS POR 100.000 HABS. DEL CORRESPONDIENTE GRUPO DE EDAD.

NOTA: LA TASA GENERAL DE MORBILIDAD REGISTRADA (TOTAL CAUSAS) ES POR 1.000 HABITANTES.

Fuente: Epi -15 Dirección de Vigilancia Epidemiológica

MORBILIDAD REGISTRADA POR SISTEMAS Y APARATOS. BOLIVAR 2010					
ORDEN	APARATOS Y SISTEMAS	No.	TASAS	%	CONC.
1	ENFERM. INFECCIOSAS Y PARASITARIAS	174.394	10.762,7	21,2	10,1
	TRANSMISION HIDRICA Y ALIMENTOS	97.185	5.997,7	11,8	1,1
	TRANSMITIDAS POR VECTORES	41.956	2.589,3	5,1	1,0
	OTRAS ENF. TRANSMISIBLES	33.379	2.060,0	4,1	1,1
	TRANSMISION SEXUAL	1.388	85,7	0,2	2,5
	TRANSMISION AEREA	269	16,6	0,0	1,5
	PREVENIBLES POR VACUNAS	207	12,8	0,0	1,0
	ENFERMEDADES ZONOTICAS	10	0,6	0,0	1,8
2	ENFERM. DEL SISTEMA RESPIRATORIO	75.210	4.641,6	9,2	1,1
3	TRAUMATISMOS Y ENVENENAMIENTOS	38.608	2.382,7	4,7	1,1
4	ENFERMEDADES DEL SISTEMA DIGESTIVO	38.110	2.351,9	4,6	1,2
5	ENF.DEL SISTEMA GENITO-URINARIO	37.073	2.287,9	4,5	1,2
6	ENF.DE LA PIEL Y TEJ. SUBCUTANEO	29.600	1.826,8	3,6	1,1
7	ENFERM. DEL SISTEMA CIRCULATORIO	29.426	1.816,0	3,6	1,6
8	EMBARAZO, PARTO Y PUERPERIO(*)	14.682	2.939,5	1,8	1,1
9	ENF.SIST.OSTEOMUSC. Y TEJ. CONJUNTIVO	14.455	892,1	1,8	1,2
10	ENF.DE LA SANGRE Y ORG. HEMATOPOY.	12.917	797,2	1,6	1,2
11	ENF. ENDOCRINAS, NUTRIC. Y METABOLICAS	11.057	682,4	1,3	1,7
12	ENF. DEL OIDO Y APOFISIS MASTOIDES	9.217	568,8	1,1	1,1
13	ENF.DEL OJO Y SUS ANEXOS	6.942	428,4	0,8	1,1
14	ENF. DEL SISTEMA NERVIOSO	4.043	249,5	0,5	1,2
15	TRAST.MENTALES Y DEL COMPORTAMIENTO	2.037	125,7	0,2	2,2
16	NEOPLASIAS	971	59,9	0,1	3,6
	CAUSAS EXTERNAS DE TRAUM. Y ENVENEN.(**)	38.608	193,2	0,4	5,2
	SUB-TOTAL APARATOS Y SISTEMAS	498.742	32.813,1	60,7	
	SUB-TOTAL SINT.SIG. Y HALLAZG. ANORMALES	137.941	8.513,0	16,8	1,1
	SUB-TOTAL OTRAS CAUSAS DE CONSULTA	185.125	3.972,9	7,8	
	TOTAL CAUSAS DE CONSULTA	821.808	45.492,3	85,7	6,2
(*) : TASAS POR 100.000 MUJERES ENTRE 15 Y 49 a. DE EDAD.					
(**): ACCIDENTES DE TRANSPORTE TERRESTRE, DEL HOGAR, LABORALES Y OTROS ACCIDENTES, SE EXCLUYEN DEL CONTEO DEL TOTAL DE CAUSAS. SE SUPONEN INCLUIDAS EN HERIDAS, FRACTURAS Y/O LUXACIONES, ESGUINCES Y OTROS TRAUMATISMOS DEL SISTEMA TRAUMATISMOS Y ENVENENAMIENTOS.					
Fuente: Epi -15 Dirección de Vigilancia Epidemiológica					

MORBILIDAD REGISTRADA POR ENFERMEADES INFECCIOSAS Y PARASITARIAS. BOLIVAR 2.010				
	No.	TASAS	%	CONC.
ENFERMEADES INFECCIOSAS Y PARASITARIAS	174.394	60.405,5	21,2	1,1
A.- TRANSMISION HIDRICA Y ALIMENTOS	97.185	55.640	11,8	1,1
DIARREAS 5a. Y MAS (A08.-,A09) (***)	48.444	3.308,0	5,9	1,0
DIARREAS 1-4a.(A08.-,A09) (**)	22.188	18.044,9	2,7	1,0
DIARREAS <1a. (A08.-,A09) (*)	10.974	33.325,2	1,3	1,0
HELMINTIASIS (B65-B68,B70-B83)	9.743	601,3	1,2	1,2
AMIBIASIS (A06.-)	3.474	214,4	0,4	1,1
GIARDIASIS (A07.1)	2.286	141,1	0,3	1,2
HEPATITIS AGUDA TIPO A (B15.-)	69	4,3	0,0	1,2
CASOS ASOC. A BROTES DE ENFERM. TRANSM. POR ALIMENTOS	7	0,4	0,0	1,0
ETA N° DE BROTES	1	0,1	0,0	1,0
COLERA (A00.-)	0	0,0	0,0	0,0
FIEBRE TIFOIDEA (A01.0)	0	0,0	0,0	0,0
B.- TRANSMISION AEREA	269	16,6	0,0	1,5
TUBERCULOSIS (A15-A19)	172	10,6	0,0	2,0
INFLUENZA (J09-J11) ENF.TIPO INFLUENZA	97	6,0	0,0	1,0
C.- TRANSMISION SEXUAL	1.388	86,6	0,2	2,5
SIFILIS (A51-A53)	802	49,5	0,1	1,9
INFECCION GONOCOCICA (A54.-)	372	23,0	0,0	1,3
INFECCION ASINTOMATICA VIH (Z21)	134	8,3	0,0	9,4
ENFERMEDAD VIH/SIDA (B20-B24)	80	4,9	0,0	2,6
SIFILIS CONGENITA (A50)	16	1,0	0,0	1,0
D.- PREVENIBLES POR VACUNAS	207	12,8	0,0	1,0
PAROTIDITIS INFECCIOSA (B26.-)	103	6,4	0,0	1,0
TOSFERINA (A37.-)	81	5,0	0,0	1,0
RUBEOLA (B06.-)	17	1,0	0,0	1,0
SARAMPION (B05.-)	4	0,2	0,0	0,0
TETANOS NEONATAL (A33) (*)	1	0,1	0,0	1,0
OTROS TETANOS (A35)	1	0,1	0,0	1,0
POLIOMIELITIS (A80.-)	0	0,0	0,0	0,0
TETANOS OBSTETRICO (A34) (**)	0	0,0	0,0	0,0
DIFTERIA (A36.-)	0	0,0	0,0	0,0
E.- TRANSMITIDAS POR VECTORES	41.956	2.589,3	5,1	1,0
PALUDISMO A VIVAX (B51.-)	28.075	1.732,6	3,4	1,0
PALUDISMO A FALCIPARUM (B50.-)	9.947	613,9	1,2	1,0
FIEBRE DENGUE (A90)	2.027	125,1	0,2	1,1
PALUDISMO MIXTA (B50.-, B51.-, B52.-)	1.720	106,1	0,2	1,0
LEISHMANIASIS (B55.-)	147	9,1	0,0	1,6
ENFERMEDAD DE CHAGAS (B57.-)	22	1,4	0,0	1,3
DENGUE HEMORRAGICO (A91)	16	1,0	0,0	1,2
PALUDISMO A MALARIAE (B52.-)	2	0,1	0,0	1,0
ENCEFALITIS EQUINA VENEZOLANA (A92.2)	0	0,0	0,0	0,0
FIEBRE AMARILLA (A95.-)	0	0,0	0,0	0,0
ONCOCERCOSIS (B73)	0	0,0	0,0	0,0
F.- ENFERMEADES ZOONOTICAS	10	0,6	0,0	1,8
LEPTOSPIROSIS (A27.-)	10	0,6	0,0	1,8
RABIA HUMANA (A82.-)	0	0,0	0,0	0,0
FIEBRE HEMORRAGICA VENEZOLANA (A96,8)	0	0,0	0,0	0,0
BRUCELOSIS (A23.-)	0	0,0	0,0	0,0
CISTICERCOSIS (B69.-)	0	0,0	0,0	0,0
G.- OTRAS ENF. TRANSMISIBLES	33.379	2.060,0	4,1	1,1
SINDROME VIRAL (B34.-)	21.753	1.342,5	2,6	1,1
MICOSIS SUPERFICIAL (B35.-,B36.-)	6.405	395,3	0,8	1,2
ESCABIOSIS (B86)	3.782	233,4	0,5	1,1
VARICELA (B01.-)	1.218	75,2	0,1	1,0
HEPATITIS AGUDA TIPO B (B16.-)	118	7,3	0,0	1,0
LEPRA (A30.-)	47	2,9	0,0	4,0
HEPATITIS NO ESPECIF. (B19.-)	19	1,2	0,0	1,0
MENINGITIS BACTERIANA (G00.-)	16	1,0	0,0	1,0
HEPATITIS AGUDA TIPO C (B17.1)	12	0,7	0,0	1,0
MENINGITIS VIRAL (A87.-)	3	0,2	0,0	1,0
ENFERMEDAD MENINGOCOCICA (A39.9)	3	0,2	0,0	1,0
HEPAT. OTRAS AGUD. (B17.-)	2	0,1	0,0	1,5
MENINGITIS MENINGOCOCICA (A39.0)	1	0,1	0,0	1,0
Concentración; número de consultas realizadas por cada paciente por la misma causa.				
(*) TASAS ESPECIFICAS POR 100.000 NVR.				
(**) TASAS ESPECIFICAS POR 100.000 INDIVIDUOS DEL GRUPO CORRESPONDIENTE.				
Fuente: Epi -15 Dirección de Vigilancia Epidemiológica				

**MORBILIDAD REGISTRADA POR ENFERMEDADES DEL SISTEMA RESPIRATORIO.
BOLIVAR 2.010**

ENFERMEDADES	No.	TASAS	%	CONC.
AMIGDALITIS AGUDA (J03.-)	12.381	764,1	16,5	1,0
ASMA < 10 AÑOS (J45.-) (***)	11.840	3.898,8	15,7	1,2
BRONQUITIS AGUDA (J20.-)	9.868	609,0	13,1	1,1
ASMA ≥ 10 AÑOS (J45.-) (***)	8.758	665,2	11,6	1,2
RINOFARINGITIS AGUDA <5a.(J00) (***)	7.754	4.974,0	10,3	1,0
RINITIS ALERGICA (J30.1-J30.4)	5.153	318,0	6,9	1,3
RINOFARINGITIS AGUDA ≥5a.(J00) (***)	5.029	343,4	6,7	1,0
NEUMONIAS 5a. Y MAS (J12-J18) (***)	3.998	273,0	5,3	1,0
FARINGITIS AGUDA ≥5a. (J02.-) (***)	3.167	216,3	4,2	1,1
BRONQUIOLITIS AGUDA <2a.(J21.-) (***)	2.413	3.710,3	3,2	1,1
NEUMONIAS 1-4a. (J12-J18) (***)	2.107	1.713,6	2,8	1,0
FARINGITIS AGUDA <5a. (J02.-) (***)	1.451	930,8	1,9	1,1
NEUMONIAS <1a. (J12-J18) (*)	1.023	3.106,6	1,4	1,0
BRONQUITIS CRONICA (J41.-,J42.-,J44.8)	268	16,5	0,4	1,6
TOTAL:	75.210	21.539,5	100,0	1,1

Concentración; número de consultas realizadas por cada paciente por la misma causa.

(*) TASAS ESPECIFICAS POR 100.000 NVR.

(**) TASAS ESPECIFICAS POR 100.000 INDIVIDUOS DEL GRUPO CORRESPONDIENTE.

Fuente: Epi -15 Dirección de Vigilancia Epidemiológica

**MORBILIDAD REGISTRADA POR ENFERMEDADES DEL SISTEMA DIGESTIVO
BOLIVAR 2.010**

ENFERMEDADES	No.	TASAS	%	CONC.
CARIES DENTAL (K02.-)	14.910	920,2	39,1	1,1
GASTRITIS (K29.-)	7.974	492,1	20,9	1,2
OTRAS ENF. ESOF.,ESTOMAGO E INTESTINO	5.993	369,9	15,7	1,2
HERNIAS CAVIDAD ABDOMINAL (K40.-,K46.-)	4.048	249,8	10,6	1,2
ESTOMATITIS (K12.0-K12.1)	1.737	107,2	4,6	1,1
COLELITIASIS (K80.-)	1.274	78,6	3,3	1,2
GINGIVITIS (K05.0-K05.1)	1.075	66,3	2,8	1,2
APENDICITIS TODAS FORMAS (K35-K37)	953	58,8	2,5	1,1
PANCREATITIS AGUDA (K85.-)	146	9,0	0,4	1,1
TOTAL:	38.110	2.342,9	99,6	1,2

Concentración; número de consultas realizadas por cada paciente por la misma causa.

TASAS ESPECIFICAS POR 100.000 HABITANTES.

Fuente: Epi -15 Dirección de Vigilancia Epidemiológica

**MORBILIDAD REGISTRADA POR TRAUMATISMOS Y ENVENENAMIENTOS.
BOLIVAR 2.010**

ENFERMEDADES	No.	TASAS	%	CONC.
HERIDAS	15.227	939,7	39,4	1,1
OTROS TRAUMATISMOS	13.459	830,6	34,9	1,1
FRACTURAS	4.762	293,9	12,3	1,2
LUXACIONES Y ESGUINCES	2.181	134,6	5,6	1,1
CUERPO EXTRAÑO EN ORIFICIO NATURAL (T15.-T19.-)	1.584	97,8	4,1	1,1
QUEMADURAS (T20-T32)	1.146	70,7	3,0	1,1
ENVENEN. POR DROG. Y OTRAS SUST. (T36-T50)	212	13,1	0,5	1,1
INTOXICACION POR PLAGUICIDAS (T60.-)	37	2,3	0,1	1,0
TOTAL:	38.608	2.382,7	100,0	1,1

Concentración; número de consultas realizadas por cada paciente por la misma causa.

TASAS ESPECIFICAS POR 100.000 HABITANTES.

Fuente: Epi -15 Dirección de Vigilancia Epidemiológica

**CAUSAS EXTERNAS DE MORBILIDAD
BOLIVAR 2.010**

ENFERMEDADES	No.	TASAS	%	CONC.
MORDEDURAS SOSPECHOSAS DE RABIA (A82)	1.586	97,9	32,1	1,0
PICADURA DE INSEC. Y OTROS ANIM.(X21-X27,X29)	1.404	86,6	28,4	1,1
OTROS ACCIDENTES (a**)	1.066	65,8	21,5	1,1
ACCID. TRANSPORT. TERRESTRE (V01-V89) (a**)	378	23,3	7,6	1,0
ACCIDENTES DEL HOGAR (a**)	252	15,6	5,1	1,0
ACCIDENTES LABORALES (a**)	120	7,4	2,4	1,0
EFFECTOS ADVERSOS DE MEDICAMENTOS (Y40-Y57)	77	4,8	1,6	1,0
EMPOZOÑAMIENTO OFIDICO (X20,W59.-)	52	3,2	1,1	1,1
EFFECTOS ADVERSOS DE VACUNAS (Y58-Y59)	12	0,7	0,2	1,0
TOTAL:	4.947	305,3	100,0	1,0

Concentración; número de consultas realizadas por cada paciente por la misma causa.

TASAS ESPECIFICAS POR 100.000 HABITANTES.

Fuente: Epi -15 Dirección de Vigilancia Epidemiológica

**MORBILIDAD REGISTRADA POR SINTOMAS, SIGNOS Y HALLAZGOS ANORMALES.
BOLIVAR 2.010**

ENFERMEDADES	No.	TASAS	%	CONC.
FIEBRE (R50.-)	97.735	6.031,7	70,9	1,0
CEFALEA (R51)	25.972	1.602,9	18,8	1,1
DOLOR ABDOMINAL (R10.4)	12.908	796,6	9,4	1,1
CONVULSIONES (R56.-)	768	47,4	0,6	1,1
ABDOMEN AGUDO (R10.0)	558	34,4	0,4	1,2
TOTAL:	137.941	8.513,0	100,0	1,1

Concentración; número de consultas realizadas por cada paciente por la misma causa.

TASAS ESPECIFICAS POR 100.000 HABITANTES.

Fuente: Epi -15 Dirección de Vigilancia Epidemiológica

**MORBILIDAD REGISTRADA AGRUPADA SEGUN SINDROME FEBRIL ERUPTIVO
BOLIVAR 2.010**

ENFERMEDADES	No.	TASAS	%	CONC.
FIEBRE DENGUE (A90)	2.027	125,1	62,1	1,1
VARICELA (B01.-)	1.218	75,2	37,3	1,0
RUBEOLA (B06.-)	17	1,0	0,5	1,0
SARAMPION (B05.-)	4	0,2	0,1	0,0
TOTAL:	3.266	201,6	100,0	0,8

Concentración; número de consultas realizadas por cada paciente por la misma causa.

TASAS ESPECIFICAS POR 100.000 HABITANTES.

Fuente: Epi -15 Dirección de Vigilancia Epidemiológica

**MORBILIDAD REGISTRADA AGRUPADA SEGUN SINDROME FEBRIL HEMORRAGICO.
BOLIVAR 2.010**

ENFERMEDADES	No.	TASAS	%	CONC.
DENGUE HEMORRAGICO (A91)	16	1,0	100,0	1,2
FIEBRE HEMORRAGICA VENEZOLANA (A96,8)	0	0,0	0,0	0,0
TOTAL:	16	1,0	100,0	0,6

Concentración; número de consultas realizadas por cada paciente por la misma causa.

TASAS ESPECIFICAS POR 100.000 HABITANTES.

Fuente: Epi -15 Dirección de Vigilancia Epidemiológica

MORBILIDAD REGISTRADA AGRUPADA SEGUN SINDROME FEBRIL ICTÉRICO. BOLIVAR 2.010				
ENFERMEDADES	No.	TASAS	%	CONC.
PALUDISMO (B50, B51, B52)	39.744	2.452,8	99,4	4,0
HEPATITIS AGUDA TIPO B (B16.-)	118	7,3	0,3	1,0
HEPATITIS AGUDA TIPO A (B15.-)	69	4,3	0,2	1,2
HEPATITIS NO ESPECIF. (B19.-)	19	1,2	0,0	1,0
HEPATITIS AGUDA TIPO C (B17.1, B18,2)	12	0,7	0,0	1,0
LEPTOSPIROSIS (A27.-)	10	0,6	0,0	1,8
HEPAT. OTRAS AGUD. (B17.-)	2	0,1	0,0	1,5
FIEBRE AMARILLA (A95.-)	0	0,0	0,0	0,0
TOTAL:	39.974	2.467,0	100,0	1,4

Concentración; número de consultas realizadas por cada paciente por la misma causa.
TASAS ESPECIFICAS POR 100.000 HABITANTES.
Fuente: Epi -15 Dirección de Vigilancia Epidemiológica

MORBILIDAD REGISTRADA AGRUPADA SEGUN SINDROME RESPIRATORIO. BOLIVAR 2.010				
ENFERMEDADES	No.	TASAS	%	CONC.
RINOFARINGITIS AGUDA (J00)	12.783	788,9	25,7	2,1
AMIGDALITIS AGUDA (J03.-)	12.381	764,1	24,9	1,0
BRONQUITIS (J20.-,J41,J42,J44.8)	10.136	625,5	20,3	2,7
NEUMONIAS (J12-J18)	7.128	439,9	14,3	3,1
FARINGITIS AGUDA(J02.-)	4.618	285,0	9,3	2,2
BRONQUIOLITIS AGUDA <2a.(J21.-) (*)	2.413	3.710,3	4,8	1,1
TUBERCULOSIS (A15-A19)	172	10,6	0,3	2,0
INFLUENZA (J10-J11)	97	6,0	0,2	1,0
TOSFERINA (A37.-)	81	5,0	0,2	1,0
DIFTERIA (A36.-)	0	0,0	0,0	0,0
TOTAL:	49.809	6.635,3	100,0	1,6

Concentración; número de consultas realizadas por cada paciente por la misma causa.
(*) **TASAS ESPECIFICAS POR 100.000 HABITANTES MENORES DE 2 AÑOS DE EDAD.**
TASAS ESPECIFICAS POR 100.000 HABITANTES.
Fuente: Epi -15 Dirección de Vigilancia Epidemiológica

MORBILIDAD REGISTRADA AGRUPADA SEGUN SINDROME GASTROINTESTINAL. BOLIVAR 2.010				
ENFERMEDADES	No.	TASAS	%	CONC.
DIARREAS (A08-A09)	81.606	5.036,3	84,0	3,1
HELMINTIASIS (B65-B68,B70-B83)	9.743	601,3	10,0	1,2
AMIBIASIS (A06.-)	3.474	214,4	3,6	1,1
GIARDIASIS (A07.1)	2.286	141,1	2,4	1,2
COLERA (A00.-)	0	0,0	0,0	0,0
FIEBRE TIFOIDEA (A01.0)	0	0,0	0,0	0,0
TOTAL:	97.109	5.993,1	100,0	1,1

Concentración; número de consultas realizadas por cada paciente por la misma causa.
TASAS ESPECIFICAS POR 100.000 HABITANTES.
Fuente: Epi -15 Dirección de Vigilancia Epidemiológica

MORBILIDAD REGISTRADA AGRUPADA SEGÚN SÍNDROME NEUROLÓGICO.					
BOLIVAR 2.010					
ENFERMEDADES	No.	TASAS	%	CONC.	
MENINGITIS ESPECIFICADAS (A39.0, A87, G00)	20	1,2	83,3	3,0	
PARALISIS FLACIDA <15a. (G82.0) (*)	2	0,4	8,3	1,5	
TETANOS (A33-A35)	2	0,1	8,3	2,0	
CISTICERCOSIS (B69.-)	0	0,0	0,0	0,0	
POLIOMIELITIS (A80.-)	0	0,0	0,0	0,0	
ENCEFALITIS EQUINA VENEZOLANA (A92.2)	0	0,0	0,0	0,0	
RABIA HUMANA (A82.-)	0	0,0	0,0	0,0	
TOTAL:	24	1,8	100,0	0,9	
Concentración; número de consultas realizadas por cada paciente por la misma causa.					
(*) TASAS ESPECIFICAS POR 100.000 HABITANTES MENORES DE 15 AÑOS DE EDAD.					
TASAS ESPECIFICAS POR 100.000 HABITANTES.					
Fuente: Epi -15 Dirección de Vigilancia Epidemiológica					

MORBILIDAD AGRUPADA SEGÚN SÍNDROME FEBRIL CON LINFOADENOPATIA.					
BOLIVAR 2.010					
ENFERMEDADES	No.	TASAS	%	CONC.	
LEISHMANIASIS (B55.-)	147	9,1	59,0	1,6	
ENFERMEDAD VIH/SIDA (B20-B24)	80	4,9	32,1	2,6	
ENFERMEDAD DE CHAGAS (B57)	22	1,4	8,8	1,3	
ONCOCERCOSIS (B73)	0	0,0	0,0	0,0	
TOTAL:	249	15,4	100,0	1,4	
Concentración; número de consultas realizadas por cada paciente por la misma causa.					
TASAS ESPECIFICAS POR 100.000 HABITANTES.					
Fuente: Epi -15 Dirección de Vigilancia Epidemiológica					

MORBILIDAD REGISTRADA POR ENFERMEDADES, APARATOS Y SISTEMAS.

CARABOBO, 2010

ENFERMEDADES	NUMERO DE CASOS						
	P	S	X	P + X	TASAS	%	CONC. (a**)
				TOTAL			
I.- ENFERM. INFECCIOSAS Y PARASITARIAS	41.507	818	16.912	58.419	2.505,6	14,9	1,0
la.- TRANSMISION HIDRICA Y ALIMENTOS	31.346	417	14.972	46.318	1.986,6	11,8	1,0
1.- COLERA (A00.-)	0	0	0	0	0,0	0,0	0,0
2.- AMIBIASIS (A06.-)	374	0	254	628	26,9	0,2	1,0
3.- DIARREAS <1a. (A08.-,A09) (*)	4.329	2	3.196	7.525	18.592,2	1,9	1,0
4.- DIARREAS 1-4a.(A08.-,A09) (**)	8.397	1	4.400	12.797	31.617,8	3,3	1,0
5.- DIARREAS 5a. Y MAS (A08.-,A09) (***)	13.448	3	6.900	20.348	880,4	5,2	1,0
6.- GIARDIASIS (A07.1)	1.138	60	49	1.187	50,9	0,3	1,1
7.- HELMINTIASIS (B65-B68,B70-B83)	3.630	351	169	3.799	162,9	1,0	1,1
8.- FIEBRE TIFOIDEA (A01.0)	0	0	0	0	0,0	0,0	0,0
9.- ETA N° DE BROTES	0	0	0	0	0,0	0,0	0,0
10.- CASOS ASOC. A BROTES DE ENFERM. TRANSM. POR ALIMENTOS	0	0	0	0	0,0	0,0	0,0
11.- HEPATITIS AGUDA TIPO A (B15.-)	30	0	4	34	1,5	0,0	1,0
lb.- TRANSMISION AEREA	17	0	0	17	0,7	0,0	1,0
12.- TUBERCULOSIS (A15-A19)	17	0	0	17	0,7	0,0	1,0
13.- INFLUENZA (J09-J11) ENF.TIPO INFLUENZA	0	0	0	0	0,0	0,0	0,0
lc.- TRANSMISION SEXUAL	8	0	0	8	0,3	0,0	1,0
14.- INFECCION GONOCOCICA (A54.-)	6	0	0	6	0,3	0,0	1,0
15.- SIFILIS (A51-A53)	0	0	0	0	0,0	0,0	0,0
16.- SIFILIS CONGENITA (A50)	3	0	0	3	0,1	0,0	1,0
17.- INFECCION ASINTOMATICA VIH (Z21)	0	0	0	0	0,0	0,0	0,0
18.- ENFERMEDAD VIH/SIDA (B20-B24)	2	0	0	2	0,1	0,0	1,0
ld.- PREVENIBLES POR VACUNAS	80	0	50	130	5,6	0,0	1,0
19.- POLIOMELITIS (A80.-)	0	0	0	0	0,0	0,0	0,0
20.- TOSFERINA (A37.-)	0	0	3	3	0,1	0,0	0,0
21.- PAROTIDITIS INFECCIOSA (B26.-)	59	0	25	84	3,6	0,0	1,0
22.- TETANOS NEONATAL (A33) (*)	0	0	0	0	0,0	0,0	0,0
23.- TETANOS OBSTETRICO (A34) (**)	0	0	0	0	0,0	0,0	0,0
24.- OTROS TETANOS (A35)	0	0	0	0	0,0	0,0	0,0
25.- DIFTERIA (A36.-)	0	0	0	0	0,0	0,0	0,0
26.- SARAMPION (B05.-)	0	0	13	13	0,6	0,0	0,0
27.- RUBEOLA (B06.-)	21	0	9	30	1,3	0,0	1,0
le.- TRANSMITIDAS POR VECTORES	2.615	0	1.381	3.996	171,4	1,0	1,0
28.- FIEBRE DENGUE (A90)	2.355	0	1.301	3.656	156,8	0,9	1,0
29.- DENGUE HEMORRAGICO (A91)	258	0	80	338	14,5	0,1	1,0
30.- ENCEFALITIS EQUINA VENEZOLANA (A92.2)	0	0	0	0	0,0	0,0	0,0
31.- FIEBRE AMARILLA (A95.-)	0	0	0	0	0,0	0,0	0,0
32.- PALUDISMO A FALCIPARUM (B50.-)	0	0	0	0	0,0	0,0	0,0
33.- PALUDISMO A VIVAX (B51.-)	0	0	0	0	0,0	0,0	0,0
34.- PALUDISMO A MALARIAE (B52.-)	0	0	0	0	0,0	0,0	0,0
35.- PALUDISMO MIXTA (B50.-, B51.-, B52.-)	0	0	0	0	0,0	0,0	0,0
36.- LEISHMANIASIS (B55.-)	2	0	0	2	0,1	0,0	1,0
37.- ENFERMEDAD DE CHAGAS (B57.-)	0	0	0	0	0,0	0,0	0,0
38.- ONCOCERCOSIS (B73)	0	0	0	0	0,0	0,0	0,0
lf.- ENFERMEDADES ZOONOTICAS	35	0	0	35	1,5	0,0	1,0
39.- RABIA HUMANA (A82.-)	0	0	0	0	0,0	0,0	0,0
40.- FIEBRE HEMORRAGICA VENEZOLANA (A96,8)	0	0	0	0	0,0	0,0	0,0
41.- LEPTOSPIROSIS (A27.-)	35	0	0	35	1,5	0,0	1,0
42.- BRUCELOSIS (A23.-)	0	0	0	0	0,0	0,0	0,0
43.- CISTICERCOSIS (B69.-)	0	0	0	0	0,0	0,0	0,0

MORBILIDAD REGISTRADA POR ENFERMEDADES, APARATOS Y SISTEMAS.

CARABOBO, 2010

Continuación

ENFERMEDADES	NUMERO DE CASOS						CONC. (a**)
	P	S	X	P+X TOTAL	TASAS	%	
Ig.- OTRAS ENF. TRANSMISIBLES	7.406	401	509	7.915	339,5	2,0	1,1
44.- MENINGITIS VIRAL (A87.-)	0	0	0	0	0,0	0,0	0,0
45.- MENINGITIS BACTERIANA (G00.-)	1	0	1	2	0,1	0,0	1,0
46.- MENINGITIS MENINGOCÓCICA (A39.0)	0	0	0	0	0,0	0,0	0,0
47.- ENFERMEDAD MENINGOCÓCICA (A39.9)	3	0	0	3	0,1	0,0	1,0
48.- VARICELA (B01.-)	360	0	192	552	23,7	0,1	1,0
49.- HEPATITIS AGUDA TIPO B (B16.-)	4	0	2	6	0,3	0,0	1,0
50.- HEPATITIS AGUDA TIPO C (B17.1)	0	0	0	0	0,0	0,0	0,0
51.- HEPAT. OTRAS AGUD. (B17.-)	1	0	0	1	0,0	0,0	1,0
52.- HEPATITIS NO ESPECIF. (B19.-)	72	0	98	170	7,3	0,0	1,0
53.- SINDROME VIRAL (B34.-)	3.340	172	31	3.371	144,6	0,9	1,1
54.- ESCABIOSIS (B86)	1.375	99	35	1.410	60,5	0,4	1,1
55.- MICOSIS SUPERFICIAL (B35.-,B36.-)	2.250	130	150	2.400	102,9	0,6	1,1
56.- LEPRO (A30.-)	0	0	0	0	0,0	0,0	0,0
II. NEOPLASIAS	171	42	9	180	7,7	0,0	1,2
57.- NEOPLASIAS (C00-D48)	171	42	9	180	7,7	0,0	1,2
III. ENF. DE LA SANGRE Y ORG. HEMATOPOY.	3.242	316	356	3.598	154,3	0,9	1,1
58.- ANEMIAS (D50-D64)	3.242	316	356	3.598	154,3	0,9	1,1
IV. ENF. ENDOCRINAS, NUTRIC. Y METABOLICAS	5.108	1.796	722	5.830	250,0	1,5	1,4
59.- TRASTORNOS TIROIDEOS (E00-E07)	180	54	23	203	8,7	0,1	1,3
60.- DIABETES MELLITUS < 25 AÑOS (E10.-,E14.-)	394	62	26	420	40,0	0,1	1,2
61.- DIABETES MELLITUS ≥ 25 AÑOS (E10.-,E14.-)	1.959	1.367	266	2.225	173,7	0,6	1,7
62.- DESNUTRICION LEVE <15a.(E44.1)	387	71	42	429	69,7	0,1	1,2
63.- DESNUTRICION MODERADA <15a.(E44.0)	97	19	14	111	18,0	0,0	1,2
64.- DESNUTRICION GRAVE <15a. (E40-E43,E45)	43	3	7	50	8,1	0,0	1,1
65.- OBESIDAD (E66.-)	2.048	220	344	2.392	102,6	0,6	1,1
V. TRAST.MENTALES Y DEL COMPORTAMIENTO	945	107	34	979	42,0	0,2	1,1
66.- TRAST.MENTALES Y DEL COMPORT. (F00-F99)	945	107	34	979	42,0	0,2	1,1
VI. ENF. DEL SISTEMA NERVIOSO	2.461	130	51	2.512	107,7	0,6	1,1
67.- PARALISIS FLACIDA <15a. (G82.0) (***)	0	0	0	0	0,0	0,0	0,0
68.- EPILEPSIA (G40.-,G41.-)	176	14	3	179	7,7	0,0	1,1
69.- MIGRAÑA (G43.-)	2.285	116	48	2.333	100,1	0,6	1,1
VII. ENF. DEL OJO Y SUS ANEXOS	5.525	238	165	5.690	244,0	1,5	1,0
70.- CONJUNTIVITIS (H10.-)	3.534	146	64	3.598	154,3	0,9	1,0
71.- OTRAS ENF. DEL OJO (H00-H09,H11-H59)	1.991	92	101	2.092	89,7	0,5	1,0
VIII. ENF. DEL OIDO Y APOFISIS MASTOIDES	9.702	534	195	9.897	424,5	2,5	1,1
72.- OTITIS EXTERNA (H60.-)	2.772	150	65	2.837	121,7	0,7	1,1
73.- OTITIS MEDIA AGUDA, <5a.(H65.0-H65.1,H66.0,H66.9) (***)	3.010	177	57	3.067	15.135,2	0,8	1,1
74.- OTITIS MEDIA AGUDA, ≥5a.(H65.0-H65.1,H66.0,H66.9) (***)	3.666	182	68	3.734	161,6	1,0	1,0
75.- OTITIS MEDIA CRONICA (H65.2-H65.9)	254	25	5	259	11,1	0,1	1,1
IX. ENFERM. DEL SISTEMA CIRCULATORIO	14.657	4.024	1.404	16.061	688,9	4,1	1,3
76.- FIEBRE REUMAT. Y ENF.CARD.REUM. CRON.(I00-I09)	0	0	0	0	0,0	0,0	0,0
77.- HIPERTENSION ARTERIAL <15a. (I10) (***)	179	33	4	183	29,7	0,0	1,2
78.- HIPERTENSION ARTERIAL 15-44a. (I10) (***)	4.368	707	167	4.535	393,6	1,2	1,2
79.- HIPERTENSION ARTERIAL 45a.Y MAS (I10) (***)	7.842	2.622	875	8.717	1.547,0	2,2	1,3
80.- ENF.ISQUEMICAS DEL CORAZON (I20.-,I22.-,I25.-)	648	152	57	705	30,2	0,2	1,2
81.- INFARTO AGUDO DEL MIOCARDIO < 45a. (I21.-)	21	0	0	21	0,9	0,0	1,0
82.- INFARTO AGUDO DEL MIOCARDIO 45a. Y MAS (I21.-)	9	1	0	9	0,4	0,0	1,1
83.- ENF. CEREBROVASCULARES (I60-I69)	229	105	57	286	12,3	0,1	1,5
84.- VARICES DE MIEMBROS INFERIORES (I83.-)	1.361	404	244	1.605	68,8	0,4	1,3

MORBILIDAD REGISTRADA POR ENFERMEDADES, APARATOS Y SISTEMAS.

CARABOBO, 2010

Continuación

ENFERMEDADES	NUMERO DE CASOS						
	P	S	X	P + X TOTAL	TASAS	%	CONC. (a*)
X. ENFERM. DEL SISTEMA RESPIRATORIO	50.003	3.030	13.049	63.052	2.704,3	16,1	1,1
85.- RINOFARINGITIS AGUDA <5a.(J00) (***)	2.764	4	805	3.569	17.612,5	0,9	1,0
86.- RINOFARINGITIS AGUDA ≥5a.(J00) (***)	2.429	14	1.698	4.127	178,6	1,1	1,0
87.- FARINGITIS AGUDA <5a.(J02.-) (***)	1.085	11	297	1.382	6.820,0	0,4	1,0
88.- FARINGITIS AGUDA ≥5a.(J02.-) (***)	2.149	10	813	2.962	128,2	0,8	1,0
89.- AMIGDALITIS AGUDA (J03.-)	12.312	22	5.190	17.502	750,7	4,5	1,0
90.- NEUMONIAS <1a. (J12-J18) (*)	142	0	118	260	642,4	0,1	1,0
91.- NEUMONIAS 1-4a. (J12-J18) (***)	326	0	238	564	FALSO	0,1	1,0
92.- NEUMONIAS 5a. Y MAS (J12-J18) (***)	526	0	422	948	41,0	0,2	1,0
93.- BRONQUIOLITIS AGUDA <2a.(J21.-) (***)	1.111	8	0	1.111	1.375,5	0,3	1,0
94.- BRONQUITIS AGUDA (J20.-)	6.374	2	2.708	9.082	389,5	2,3	1,0
95.- BRONQUITIS CRONICA (J41.-,J42.-,J44.8)	776	73	127	903	38,7	0,2	1,1
96.- ASMA < 10 AÑOS (J45.-) (***)	8.542	1.264	132	8.674	2.163,5	2,2	1,1
97.- ASMA ≥ 10 AÑOS (J45.-) (***)	5.366	1.092	138	5.504	285,1	1,4	1,2
98.- RINITIS ALERGICA (J30.1-J30.4)	6.101	530	363	6.464	277,2	1,6	1,1
XI. ENFERMEDADES DEL SISTEMA DIGESTIVO	21.078	1.860	986	22.064	946,3	5,6	1,1
99.- CARIES DENTAL (K02.-)	3.420	238	383	3.803	163,1	1,0	1,1
100.- GINGIVITIS (K05.0-K05.1)	786	171	39	825	35,4	0,2	1,2
101.- ESTOMATITIS (K12.0-K12.1)	1.548	97	55	1.603	68,8	0,4	1,1
102.- GASTRITIS (K29.-)	5.183	378	184	5.367	230,2	1,4	1,1
103.- APENDICITIS TODAS FORMAS (K35-K37)	358	86	6	364	15,6	0,1	1,2
104.- HERNIAS CAVIDAD ABDOMINAL (K40.-,K46.-)	1.380	260	82	1.462	62,7	0,4	1,2
105.- COLELITIASIS (K80.-)	688	94	20	708	30,4	0,2	1,1
106.- PANCREATITIS AGUDA (K85.-)	74	20	1	75	3,2	0,0	1,3
107.- OTRAS ENF. ESOF.,ESTOMAGO E INTESTINO	7.641	516	216	7.857	337,0	2,0	1,1
XII. ENF. DE LA PIEL Y TEJ. SUBCUTANEO	16.405	784	381	16.786	719,9	4,3	1,0
108.- ABSCESOS (L02.-)	4.314	207	59	4.373	187,6	1,1	1,0
109.- CELULITIS (L03.-)	1.617	81	30	1.647	70,6	0,4	1,1
110.- DERMATITIS (L20.-,L30.-)	4.767	338	199	4.966	213,0	1,3	1,1
111.- Piodermitis (L08.0)	1.090	68	29	1.119	48,0	0,3	1,1
112.- URTICARIA (L50.-)	4.617	90	64	4.681	200,8	1,2	1,0
XIII. ENF. SIST.OSTEOMUSC. Y TEJ. CONJUNTIVO	13.411	1.254	920	14.331	614,7	3,7	1,1
113.- ARTRITIS (M00-M14)	2.162	424	191	2.353	100,9	0,6	1,2
114.- MIALGIAS (M79.1)	5.526	445	451	5.977	256,4	1,5	1,1
115.- NEURALGIAS (M79.2)	5.133	324	227	5.360	229,9	1,4	1,1
116.- BURSTITIS (M70.-,M71.-,M75.-,M77.-)	590	61	51	641	27,5	0,2	1,1
XIV. ENF. DEL SISTEMA GENITO-URINARIO	18.487	924	755	19.242	825,3	4,9	1,0
117.- INFECCION URINARIA (N39.0)	10.546	507	264	10.810	463,6	2,8	1,0
118.- URETRITIS NO GONOCÓCCICA (N34.1)	21	0	0	21	0,9	0,0	1,0
119.- LEUCORREA NO ESPECIFICADA (N89.8) (**)	1.226	130	314	1.540	66,1	0,4	1,1
120.- HEMORR. GENITAL NO ESPEC. HEMBRAS (N93.9) (**)	589	17	14	603	25,9	0,2	1,0
121.- COLICO NEFRITICO (N23)	4.203	137	97	4.300	184,4	1,1	1,0
122.- DISMENORREA NO ESPECIFICADA (N94.6) (**)	1.100	43	8	1.108	47,5	0,3	1,0
123.- SALPINGITIS Y OOFORITIS (N70.-) (**)	136	24	22	158	6,8	0,0	1,2
124.- ENFERM. INFLAMATORIAS DEL UTERO (N71.-,N72) (**)	666	66	36	702	30,1	0,2	1,1
XV. EMBARAZO, PARTO Y PUERPERIO (**)	8.813	733	60	8.873	951,0	2,3	1,1
125.- HEMORR.3er.TRIM.EMBARAZO (O20.-,O44.-O46.-) (**)	2.149	5	15	2.164	231,9	0,6	1,0
126.- PRE-ECLAMPSIA (O13.O14.-) (**)	48	0	0	48	5,1	0,0	1,0
127.- ECLAMPSIA (O15.-) (**)	2	1	0	2	0,2	0,0	1,5
128.- INTENTO FALLIDO DE ABORTO (O07.-) (**)	726	1	0	726	77,8	0,2	1,0
129.- ABORTO (O00.-O06.O08.-) (**)	499	42	2	501	53,7	0,1	1,1
130.- TRASTORNOS MAMARIOS DEL PUERPERIO (O91.-O92.-)(**)	398	4	3	401	43,0	0,1	1,0
131.- OTRAS COMPLIC.DEL EMB.PART. Y PUERPERIO (**)	4.991	680	40	5.031	539,2	1,3	1,1

MORBILIDAD REGISTRADA POR ENFERMEDADES, APARATOS Y SISTEMAS.

CARABOBO, 2010

Continuación

ENFERMEDADES	NUMERO DE CASOS					TASAS	%	CONC. (a**)
	P	S	X	P + X TOTAL				
XVIII. SINT.SIG. Y HALLAZGOS ANORMALES	63.886	1.355	18.945	82.831	3.552,6	21,1	1,0	
132.- CEFALEA (R51)	20.964	801	953	21.917	940,0	5,6	1,0	
133.- FIEBRE (R50.-)	27.934	0	17.506	45.440	1.948,9	11,6	1,0	
134.- CONVULSIONES (R56.-)	1.072	117	5	1.077	46,2	0,3	1,1	
135.- ABDOMEN AGUDO (R10.0)	1.029	54	5	1.034	44,3	0,3	1,1	
136.- DOLOR ABDOMINAL (R10.4)	12.887	383	476	13.363	573,1	3,4	1,0	
XIX. TRAUMATISMOS Y ENVENENAMIENTOS	24.349	920	188	24.537	1.052,4	6,3	1,0	
137.- QUEMADURAS (T20-T32)	1.453	63	23	1.476	63,3	0,4	1,0	
138.- ENVENEN. POR DROG. Y OTRAS SUST. (T36-T50)	291	4	0	291	12,5	0,1	1,0	
139.- HERIDAS	10.992	370	70	11.062	474,4	2,8	1,0	
140.- FRACTURAS	1.288	29	12	1.300	55,8	0,3	1,0	
141.- LUXACIONES Y ESGUINCES	784	14	7	791	33,9	0,2	1,0	
142.- INTOXICACION POR PLAGUICIDAS (T60.-)	2	15	0	2	0,1	0,0	8,5	
143.- CUERPO EXTRAÑO EN ORIFICIO NATURAL (T15.-T19.-)	1.321	120	20	1.341	57,5	0,3	1,1	
144.- OTROS TRAUMATISMOS	8.218	305	56	8.274	354,9	2,1	1,0	
XX. CAUSAS EXTERNAS DE MORBILIDAD Y MORT.	4.497	40	1.465	5.962	255,7	1,5	1,0	
145. ACCID. TRANSPORT. TERRESTRE (V01-V89) (a**)	290	9	2	292	12,5	0,1	1,0	
146.- PICADURA DE INSEC. Y OTROS ANIM.(X21-X27.X29)	1.309	17	16	1.325	56,8	0,3	1,0	
147.- EMPOZOÑAMIENTO OFIDICO (X20,W59.-)	10	0	0	10	0,4	0,0	1,0	
148.- MORDEDURAS SOSPECHOSAS DE RABIA (A82)	2.464	0	1.445	3.909	167,7	1,0	1,0	
149.- OTROS ACCIDENTES (a**)	262	7	1	263	11,3	0,1	1,0	
150.- ACCIDENTES DEL HOGAR (a**)	57	3	1	58	2,5	0,0	1,1	
151.- ACCIDENTES LABORALES (a**)	46	3	0	46	2,0	0,0	1,1	
152.- EFECTOS ADVERSOS DE MEDICAMENTOS (Y40-Y57)	52	1	0	52	2,2	0,0	1,0	
153.- EFECTOS ADVERSOS DE VACUNAS (Y58-Y59)	7	0	0	7	0,3	0,0	1,0	
VIOLENCIA FAMILIAR :	317	0	0	317	13,6	0,1	1,0	
A.- VIOLENCIA FISICA:	295	0	0	295	12,7	0,1	1,0	
154.- NIÑO	53	0	0	53	25,9	0,0	1,0	
155.- NIÑA	19	0	0	19	9,7	0,0	1,0	
156.- ADOLESCENTE HOMBRE	31	0	0	31	14,1	0,0	1,0	
157.- ADOLESCENTE MUJER	43	0	0	43	20,3	0,0	1,0	
158.- ADULTO	32	0	0	32	33,3	0,0	1,0	
159.- ADULTA	99	0	0	99	15,1	0,0	1,0	
160.- ADULTO MAYOR	13	0	0	13	13,5	0,0	1,0	
161.- ADULTA MAYOR	5	0	0	5	4,7	0,0	1,0	
B.- VIOLENCIA PSICOLOGICA:	15	0	0	15	0,6	0,0	1,0	
162.- NIÑO	1	0	0	1	0,5	0,0	1,0	
163.- NIÑA	6	0	0	6	3,1	0,0	1,0	
164.- ADOLESCENTE HOMBRE	0	0	0	0	0,0	0,0	0,0	
165.- ADOLESCENTE MUJER	7	0	0	7	3,3	0,0	1,0	
166.- ADULTO	0	0	0	0	0,0	0,0	0,0	
167.- ADULTA	1	0	0	1	0,2	0,0	1,0	
168.- ADULTO MAYOR	0	0	0	0	0,0	0,0	0,0	
169.- ADULTA MAYOR	0	0	0	0	0,0	0,0	0,0	
C.- VIOLENCIA SEXUAL:	7	0	0	7	0,3	0,0	1,0	
170.- NIÑO	1	0	0	1	0,5	0,0	1,0	
171.- NIÑA	2	0	0	2	1,0	0,0	1,0	
172.- ADOLESCENTE HOMBRE	1	0	0	1	0,5	0,0	1,0	
173.- ADOLESCENTE MUJER	0	0	0	0	0,0	0,0	0,0	
174.- ADULTO	1	0	0	1	1,0	0,0	1,0	
175.- ADULTA	2	0	0	2	0,3	0,0	1,0	
176.- ADULTO MAYOR	0	0	0	0	0,0	0,0	0,0	
177.- ADULTA MAYOR	0	0	0	0	0,0	0,0	0,0	
OTRAS CAUSAS DE CONSULTA	160	0	0	160	6,9	0,0	1,0	
178.- OTRAS CAUSAS DE CONSULTA	160	0	0	160	6,9	0,0	1,0	
OTROS EVENTOS DE NOTIFICACION	28.907	0	2390	31297	1.342,3	8,0	1,0	
179.- INFECCION POR VIRUS PAPILOMA HUMANO (B97.7)	0	0	0	0	0,0	0,0	0,0	
180.- VIRUELA (B03)	0	0	0	0	0,0	0,0	0,0	
181.- SINDROME DE RUBEOLA CONGÉNITA (P35.0)	0	0	0	0	0,0	0,0	0,0	
182.- CHAGAS AGUDO (B57.1) (a*)	0	0	0	0	0,0	0,0	0,0	
183.- FIEBRE DEL OESTE DEL NILO (A92.3)	0	0	0	0	0,0	0,0	0,0	
184.- PESTE (A20.-)	0	0	0	0	0,0	0,0	0,0	
185.- HANTAVIROSIS SCPH (B33.4)	0	0	0	0	0,0	0,0	0,0	
186.- MONONUCLEOSIS INFECCIOSA (B27.-)	0	0	0	0	0,0	0,0	0,0	
187.- SINUSITIS AGUDA (J01.-)	629	0	272	901	38,6	0,2	1,0	
188.- LARINGITIS Y TRAQUEITIS AGUDA (J04.-)	415	0	398	813	34,9	0,2	1,0	
189.- LARINGITIS OBSTRUCTIVA Y EPIGLOTTITIS (J05.-)	128	0	0	128	5,5	0,0	1,0	
190.- IRA VIAS RESP. SUP. Y SITIOS MULTIPLES NO ESPECIF.(J06.-)	1.542	0	1.720	3.262	139,9	0,8	1,0	
191.- IRA NO ESPECIF.VIAS RESP.INFERIORES (J22)	5.590	0	0	5.590	239,8	1,4	1,0	
192.- INFECCION RESPIRATORIA AGUDA GRAVE (J22)	419	0	0	419	18,0	0,1	1,0	
193.- SINDROME RESPIRATORIO AGUDO SEVERO SARS (U04.9)	0	0	0	0	0,0	0,0	0,0	
194.- ACULIADURA DE ALACRÁN (X22)	0	0	0	0	0,0	0,0	0,0	
195.- RUMOR DE EPIZOOTIAS	0	0	0	0	0,0	0,0	0,0	
196.- PACIENTES HOSPITALIZADOS O REFERIDOS PARA HOSPITALIZACION	20184	0	0	20184	865,7	5,1	1,0	
TOTAL CAUSAS DE CONSULTA	332.976	18.883	58.983	391.959	16.811,0	100,0	1,1	

(a*) : CHAGAS AGUDO SE INCLUYE EN ENFERMEDAD DE CHAGAS.
(a**) : ACCIDENTES DE TRANSPORTE TERRESTRE, DEL HOGAR, LABORALES Y OTROS ACCIDENTES, SE EXCLUYEN DEL CONTEO DEL TOTAL DE CAUSAS. SE SUPONEN INCLUIDAS EN HERIDAS, FRACTURAS Y/O LUXACIONES, ESGUINCES Y OTROS TRAUMATISMOS.
Para calcular las tasas:
(*) : TASAS POR 100.000 N.V.R.
(**) : TASAS ESPECIFICAS POR 100.000 MUJERES ENTRE 15 Y 49 AÑOS DE EDAD.
(***) : TASAS ESPECIFICAS POR 100.000 HABS. DEL CORRESPONDIENTE GRUPO DE EDAD.
Fuente: Epi -15 Dirección de Vigilancia Epidemiológica

MORBILIDAD REGISTRADA RED AMBULATORIA. INFORME EPI-15, CONSOLIDADO DEL AÑO 2010					
CARABOBO					
ORDEN	ENFERMEADES	Nº	Tasa	%	CONC. (a**)
1	FIEBRE (R50.-)	45.440	1.948,9	11,6	1,0
2	DIARREAS (A08-A09)	40.670	1.744,3	10,4	3,0
	DIARREAS <1a. (A08.-,A09) (*)	7.525	18.592,2	1,9	1,0
	DIARREAS 1-4a.(A08.-,A09) (**)	12.797	31.617,8	3,3	1,0
	DIARREAS 5a. Y MAS (A08.-,A09) (***)	20.348	880,4	5,2	1,0
3	CEFALEA (R51)	21.917	940,0	5,6	1,0
4	PACIENTES HOSPITALIZADOS O REFERIDOS PARA HOSPITALIZACION	20.184	865,7	5,1	1,0
5	AMIGDALITIS AGUDA (J03.-)	17.502	750,7	4,5	1,0
6	ASMA (J45)	14.178	608,1	3,6	2,4
	ASMA < 10 AÑOS (J45.-) (****)	8.674	2.163,5	2,2	1,1
	ASMA ≥ 10 AÑOS (J45.-) (****)	5.504	285,1	1,4	1,2
7	HIPERTENSION ARTERIAL (I10)	13.435	576,2	3,4	3,7
	HIPERTENSION ARTERIAL <15a. (I10) (****)	183	29,7	0,0	1,2
	HIPERTENSION ARTERIAL 15-44a. (I10) (****)	4.535	393,6	1,2	1,2
	HIPERTENSION ARTERIAL 45a.Y MAS (I10) (****)	8.717	1.547,0	2,2	1,3
8	DOLOR ABDOMINAL (R10.4)	13.363	573,1	3,4	1,0
9	HERIDAS	11.062	474,4	2,8	1,0
10	INFECCION URINARIA (N39.0)	10.810	463,6	2,8	1,0
11	BRONQUITIS (J20.-,J41,J42,J44.8)	9.985	428,3	2,5	2,1
	BRONQUITIS AGUDA (J20.-)	9.082	389,5	2,3	1,0
	BRONQUITIS CRONICA (J41.-,J42.-,J44.8)	903	38,7	0,2	1,1
12	OTITIS (H60.-,H65.0-H65.1,H66.-,H65.2-H65.9)	9.897	424,5	2,5	4,3
	OTITIS EXTERNA (H60.-)	2.837	121,7	0,7	1,1
	OTITIS MEDIA AGUDA, <5a.(H65.0-H65.1,H66.0,H66.9) (****)	3.067	15.135,2	0,8	1,1
	OTITIS MEDIA AGUDA, ≥5a.(H65.0-H65.1,H66.0,H66.9) (****)	3.734	161,6	1,0	1,0
	OTITIS MEDIA CRONICA (H65.2-H65.9)	259	11,1	0,1	1,1
13	OTROS TRAUMATISMOS	8.274	354,9	2,1	1,0
14	OTRAS ENF. ESOF.,ESTOMAGO E INTESTINO	7.857	337,0	2,0	1,1
15	RINOFARINGITIS AGUDA (J00)	7.696	330,1	2,0	2,0
	RINOFARINGITIS AGUDA <5a.(J00) (****)	3.569	17.612,5	0,9	1,0
	RINOFARINGITIS AGUDA ≥5a.(J00) (****)	4.127	178,6	1,1	1,0
16	RINITIS ALERGICA (J30.1-J30.4)	6.464	277,2	1,6	1,1
17	MIALGIAS (M79.1)	5.977	256,4	1,5	1,1
18	IRA NO ESPECIF.VIAS RESP.INFERIORES (J22)	5.590	239,8	1,4	1,0
19	GASTRITIS (K29.-)	5.367	230,2	1,4	1,1
20	NEURALGIAS (M79.2)	5.360	229,9	1,4	1,1
21	OTRAS COMPLIC.DEL EMB.PART. Y PUERPERIO (**)	5.031	539,2	1,3	1,1
22	DERMATITIS (L20.-,L30.-)	4.966	213,0	1,3	1,1
23	URTICARIA (L50.-)	4.681	200,8	1,2	1,0
24	ABSCESOS (L02.-)	4.373	187,6	1,1	1,0
25	FARINGITIS AGUDA (J02)	4.344	186,3	1,1	2,0
	FARINGITIS AGUDA <5a. (J02.-) (****)	1.382	6.820,0	0,4	1,0
	FARINGITIS AGUDA ≥5a. (J02.-) (****)	2.962	128,2	0,8	1,0
PRIMERAS 25 CAUSAS DE CONSULTA		304.423	102.538,2	102,1	
OTRAS CAUSAS DE CONSULTA		87.536	6,9	0,0	
TOTAL CAUSAS DE CONSULTA		391.959	16.811,0	100,0	1,1

(a**) : Concentración; número de consultas realizadas por paciente por la misma causa.
(b**) : ACCIDENTES DE TRANSPORTE TERRESTRE, DEL HOGAR, LABORALES Y OTROS ACCIDENTES, SE EXCLUYEN DEL CONTEO DEL TOTAL DE CAUSAS. SE SUPONEN INCLUIDAS EN HERIDAS, FRACTURAS Y/O LUXACIONES, ESGUINCES Y OTROS TRAUMATISMOS.
(*) : TASAS POR 100.000 N.V.R.
(**) : TASAS ESPECIFICAS POR 100.000 MUJERES ENTRE 15 Y 49 AÑOS DE EDAD.
(****) : TASAS ESPECIFICAS POR 100.000 HABS. DEL CORRESPONDIENTE GRUPO DE EDAD.
NOTA: LA TASA GENERAL DE MORBILIDAD REGISTRADA (TOTAL CAUSAS) ES POR 1.000 HABITANTES.
Fuente: Epi -15 Dirección de Vigilancia Epidemiológica

MORBILIDAD REGISTRADA POR SISTEMAS Y APARATOS.					
CARABOBO 2010					
ORDEN	APARATOS Y SISTEMAS	No.	TASAS	%	CONC.
1	ENFERM. DEL SISTEMA RESPIRATORIO	63.052	2.704,3	16,1	1,1
2	ENFERM. INFECCIOSAS Y PARASITARIAS	58.419	519,0	3,1	6,1
	TRANSMISION HIDRICA Y ALIMENTOS	46.318	1.986,6	11,8	1,0
	OTRAS ENF. TRANSMISIBLES	7.915	339,5	2,0	1,1
	TRANSMITIDAS POR VECTORES	3.996	171,4	1,0	1,0
	PREVENIBLES POR VACUNAS	130	5,6	0,0	1,0
	ENFERMEDADES ZOOTICAS	35	1,5	0,0	1,0
	TRANSMISION AEREA	17	0,7	0,0	1,0
	TRANSMISION SEXUAL	8	0,3	0,0	1,0
3	TRAUMATISMOS Y ENVENENAMIENTOS	24.537	1.052,4	6,3	1,0
4	ENFERMEDADES DEL SISTEMA DIGESTIVO	22.064	946,3	5,6	1,1
5	ENF.DEL SISTEMA GENITO-URINARIO	19.242	825,3	4,9	1,0
6	ENF.DE LA PIEL Y TEJ. SUBCUTANEO	16.786	719,9	4,3	1,0
7	ENFERM. DEL SISTEMA CIRCULATORIO	16.061	688,9	4,1	1,3
8	ENF.SIST.OSTEOMUSC. Y TEJ. CONJUNTIVO	14.331	614,7	3,7	1,1
9	ENF. DEL OIDO Y APOFISIS MASTOIDES	9.897	424,5	2,5	1,1
10	EMBARAZO, PARTO Y PUERPERIO(*)	8.873	951,0	2,3	1,1
11	ENF. ENDOCRINAS, NUTRIC. Y METABOLICAS	5.830	250,0	1,5	1,4
12	ENF.DEL OJO Y SUS ANEXOS	5.690	244,0	1,5	1,0
13	ENF.DE LA SANGRE Y ORG. HEMATOPOY.	3.598	154,3	0,9	1,1
14	ENF. DEL SISTEMA NERVIOSO	2.512	107,7	0,6	1,1
15	TRAST.MENTALES Y DEL COMPORTAMIENTO	979	42,0	0,2	1,1
16	NEOPLASIAS	180	7,7	0,0	1,2
	CAUSAS EXTERNAS DE TRAUM. Y ENVENEN.(**)	24.537	227,4	1,4	5,0
	SUB-TOTAL APARATOS Y SISTEMAS	272.051	10.252,0	57,6	
	SUB-TOTAL SINT.SIG. Y HALLAZG. ANORMALES	82.831	3.552,6	21,1	1,0
	SUB-TOTAL OTRAS CAUSAS DE CONSULTA	37.077	6,9	0,0	
	TOTAL CAUSAS DE CONSULTA	391.959	14.038,9	80,1	6,1

(*) : TASAS POR 100.000 MUJERES ENTRE 15 Y 49 a. DE EDAD.

(**): ACCIDENTES DE TRANSPORTE TERRESTRE, DEL HOGAR, LABORALES Y OTROS ACCIDENTES, SE EXCLUYEN DEL CONTEO DEL TOTAL DE CAUSAS. SE SUPONEN INCLUIDAS EN HERIDAS, FRACTURAS Y/O LUXACIONES, ESGUINCES Y OTROS TRAUMATISMOS DEL SISTEMA TRAUMATISMOS Y ENVENENAMIENTOS.

Fuente: Epi -15 Dirección de Vigilancia Epidemiológica

MORBILIDAD REGISTRADA POR ENFERMEDADES INFECCIOSAS Y PARASITARIAS. CARABOBO 2.010				
	No.	TASAS	%	CONC.
ENFERMEDADES INFECCIOSAS Y PARASITARIAS	58.419	51.851,8	14,9	1,0
A.- TRANSMISION HIDRICA Y ALIMENTOS	46.318	51.333	11,8	1,0
DIARREAS 5a. Y MAS (A08.-,A09) (***)	20.348	880,4	5,2	1,0
DIARREAS 1-4a.(A08.-,A09) (**)	12.797	31.617,8	3,3	1,0
DIARREAS <1a. (A08.-,A09) (*)	7.525	18.592,2	1,9	1,0
HELMINTIASIS (B65-B68,B70-B83)	3.799	162,9	1,0	1,1
GIARDIASIS (A07.1)	1.187	50,9	0,3	1,1
AMIBIASIS (A06.-)	628	26,9	0,2	1,0
HEPATITIS AGUDA TIPO A (B15.-)	34	1,5	0,0	1,0
COLERA (A00.-)	0	0,0	0,0	0,0
FIEBRE TIFOIDEA (A01.0)	0	0,0	0,0	0,0
ETA N° DE BROTES	0	0,0	0,0	0,0
CASOS ASOC. A BROTES DE ENFERM. TRANSM. POR ALIMENTOS	0	0,0	0,0	0,0
B.- TRANSMISION AEREA	17	0,7	0,0	1,0
TUBERCULOSIS (A15-A19)	17	0,7	0,0	1,0
INFLUENZA (J09-J11) ENF.TIPO INFLUENZA	0	0,0	0,0	0,0
C.- TRANSMISION SEXUAL	8	0,5	0,0	1,0
INFECCION GONOCOCICA (A54.-)	6	0,3	0,0	1,0
SIFILIS CONGENITA (A50)	3	0,1	0,0	1,0
ENFERMEDAD VIH/SIDA (B20-B24)	2	0,1	0,0	1,0
SIFILIS (A51-A53)	0	0,0	0,0	0,0
INFECCION ASINTOMATICA VIH (Z21)	0	0,0	0,0	0,0
D.- PREVENIBLES POR VACUNAS	130	5,6	0,0	1,0
PAROTIDITIS INFECCIOSA (B26.-)	84	3,6	0,0	1,0
RUBEOLA (B06.-)	30	1,3	0,0	1,0
SARAMPION (B05.-)	13	0,6	0,0	0,0
TOSFERINA (A37.-)	3	0,1	0,0	0,0
POLIOMIELITIS (A80.-)	0	0,0	0,0	0,0
TETANOS NEONATAL (A33) (*)	0	0,0	0,0	0,0
TETANOS OBSTETRICO (A34) (**)	0	0,0	0,0	0,0
OTROS TETANOS (A35)	0	0,0	0,0	0,0
DIFTERIA (A36.-)	0	0,0	0,0	0,0
E.- TRANSMITIDAS POR VECTORES	3.996	171,4	1,0	1,0
FIEBRE DENGUE (A90)	3.656	156,8	0,9	1,0
DENGUE HEMORRAGICO (A91)	338	14,5	0,1	1,0
LEISHMANIASIS (B55.-)	2	0,1	0,0	1,0
PALUDISMO A VIVAX (B51.-)	0	0,0	0,0	0,0
PALUDISMO A FALCIPARUM (B50.-)	0	0,0	0,0	0,0
PALUDISMO MIXTA (B50.-, B51.-, B52.-)	0	0,0	0,0	0,0
ENCEFALITIS EQUINA VENEZOLANA (A92.2)	0	0,0	0,0	0,0
FIEBRE AMARILLA (A95.-)	0	0,0	0,0	0,0
PALUDISMO A MALARIAE (B52.-)	0	0,0	0,0	0,0
ENFERMEDAD DE CHAGAS (B57.-)	0	0,0	0,0	0,0
ONCOCERCOSIS (B73)	0	0,0	0,0	0,0
F.- ENFERMEDADES ZOOTICAS	35	1,5	0,0	1,0
LEPTOSPIROSIS (A27.-)	35	1,5	0,0	1,0
RABIA HUMANA (A82.-)	0	0,0	0,0	0,0
FIEBRE HEMORRAGICA VENEZOLANA (A96,8)	0	0,0	0,0	0,0
BRUCELOSIS (A23.-)	0	0,0	0,0	0,0
CISTICERCOSIS (B69.-)	0	0,0	0,0	0,0
G.- OTRAS ENF. TRANSMISIBLES	7.915	339,5	2,0	1,1
SINDROME VIRAL (B34.-)	3.371	144,6	0,9	1,1
MICOSIS SUPERFICIAL (B35.-,B36.-)	2.400	102,9	0,6	1,1
ESCABIOSIS (B86)	1.410	60,5	0,4	1,1
VARICELA (B01.-)	552	23,7	0,1	1,0
HEPATITIS NO ESPECIF. (B19.-)	170	7,3	0,0	1,0
HEPATITIS AGUDA TIPO B (B16.-)	6	0,3	0,0	1,0
ENFERMEDAD MENINGOCOCICA (A39.9)	3	0,1	0,0	1,0
MENINGITIS BACTERIANA (G00.-)	2	0,1	0,0	1,0
HEPAT. OTRAS AGUD. (B17.-)	1	0,0	0,0	1,0
HEPATITIS AGUDA TIPO C (B17.1)	0	0,0	0,0	0,0
MENINGITIS VIRAL (A87.-)	0	0,0	0,0	0,0
MENINGITIS MENINGOCOCICA (A39.0)	0	0,0	0,0	0,0
LEPRA (A30.-)	0	0,0	0,0	0,0
Concentración; número de consultas realizadas por cada paciente por la misma causa.				
(*) TASAS ESPECIFICAS POR 100.000 NVR.				
(**) TASAS ESPECIFICAS POR 100.000 INDIVIDUOS DEL GRUPO CORRESPONDIENTE.				
Fuente: Epi -15 Dirección de Vigilancia Epidemiológica				

**MORBILIDAD REGISTRADA POR ENFERMEDADES DEL SISTEMA RESPIRATORIO.
CARABOBO 2.010**

ENFERMEDADES	No.	TASAS	%	CONC.
AMIGDALITIS AGUDA (J03.-)	17.502	750,7	27,8	1,0
BRONQUITIS AGUDA (J20.-)	9.082	389,5	14,4	1,0
ASMA < 10 AÑOS (J45.-) (***)	8.674	2.163,5	13,8	1,1
RINITIS ALERGICA (J30.1-J30.4)	6.464	277,2	10,3	1,1
ASMA ≥ 10 AÑOS (J45.-) (***)	5.504	285,1	8,7	1,2
RINOFARINGITIS AGUDA ≥5a.(J00) (***)	4.127	178,6	6,5	1,0
RINOFARINGITIS AGUDA <5a.(J00) (***)	3.569	17.612,5	5,7	1,0
FARINGITIS AGUDA ≥5a. (J02.-) (***)	2.962	128,2	4,7	1,0
FARINGITIS AGUDA <5a. (J02.-) (***)	1.382	6.820,0	2,2	1,0
BRONQUIOLITIS AGUDA <2a.(J21.-) (***)	1.111	1.375,5	1,8	1,0
NEUMONIAS 5a. Y MAS (J12-J18) (***)	948	41,0	1,5	1,0
BRONQUITIS CRONICA (J41.-,J42.-,J44.8)	903	38,7	1,4	1,1
NEUMONIAS 1-4a. (J12-J18) (***)	564	0,0	0,9	1,0
NEUMONIAS <1a. (J12-J18) (*)	260	642,4	0,4	1,0
TOTAL:	63.052	30.702,9	100,0	1,1

Concentración; número de consultas realizadas por cada paciente por la misma causa.

(*) TASAS ESPECIFICAS POR 100.000 NVR.

(**) TASAS ESPECIFICAS POR 100.000 INDIVIDUOS DEL GRUPO CORRESPONDIENTE.

Fuente: Epi -15 Dirección de Vigilancia Epidemiológica

**MORBILIDAD REGISTRADA POR ENFERMEDADES DEL SISTEMA DIGESTIVO
CARABOBO 2.010**

ENFERMEDADES	No.	TASAS	%	CONC.
OTRAS ENF. ESOF.,ESTOMAGO E INTESTINO	7.857	337,0	35,6	1,1
GASTRITIS (K29.-)	5.367	230,2	24,3	1,1
CARIES DENTAL (K02.-)	3.803	163,1	17,2	1,1
ESTOMATITIS (K12.0-K12.1)	1.603	68,8	7,3	1,1
HERNIAS CAVIDAD ABDOMINAL (K40.-,K46.-)	1.462	62,7	6,6	1,2
GINGIVITIS (K05.0-K05.1)	825	35,4	3,7	1,2
COLELITIASIS (K80.-)	708	30,4	3,2	1,1
APENDICITIS TODAS FORMAS (K35-K37)	364	15,6	1,6	1,2
PANCREATITIS AGUDA (K85.-)	75	3,2	0,3	1,3
TOTAL:	22.064	943,1	99,7	1,1

Concentración; número de consultas realizadas por cada paciente por la misma causa.

TASAS ESPECIFICAS POR 100.000 HABITANTES.

Fuente: Epi -15 Dirección de Vigilancia Epidemiológica

**MORBILIDAD REGISTRADA POR TRAUMATISMOS Y ENVENENAMIENTOS.
CARABOBO 2.010**

ENFERMEDADES	No.	TASAS	%	CONC.
HERIDAS	11.062	474,4	45,1	1,0
OTROS TRAUMATISMOS	8.274	354,9	33,7	1,0
QUEMADURAS (T20-T32)	1.476	63,3	6,0	1,0
CUERPO EXTRAÑO EN ORIFICIO NATURAL (T15.-T19.-)	1.341	57,5	5,5	1,1
FRACTURAS	1.300	55,8	5,3	1,0
LUXACIONES Y ESGUINCES	791	33,9	3,2	1,0
ENVENEN. POR DROG. Y OTRAS SUST. (T36-T50)	291	12,5	1,2	1,0
INTOXICACION POR PLAGUICIDAS (T60.-)	2	0,1	0,0	8,5
TOTAL:	24.537	1.052,4	100,0	1,0

Concentración; número de consultas realizadas por cada paciente por la misma causa.

TASAS ESPECIFICAS POR 100.000 HABITANTES.

Fuente: Epi -15 Dirección de Vigilancia Epidemiológica

**CAUSAS EXTERNAS DE MORBILIDAD
CARABOBO 2.010**

ENFERMEDADES	No.	TASAS	%	CONC.
MORDEDURAS SOSPECHOSAS DE RABIA (A82)	3.909	167,7	65,6	1,0
PICADURA DE INSEC. Y OTROS ANIM.(X21-X27,X29)	1.325	56,8	22,2	1,0
ACCID. TRANSPORT. TERRESTRE (V01-V89) (a**)	292	12,5	4,9	1,0
OTROS ACCIDENTES (a**)	263	11,3	4,4	1,0
ACCIDENTES DEL HOGAR (a**)	58	2,5	1,0	1,1
EFFECTOS ADVERSOS DE MEDICAMENTOS (Y40-Y57)	52	2,2	0,9	1,0
ACCIDENTES LABORALES (a**)	46	2,0	0,8	1,1
EMPOZOÑAMIENTO OFIDICO (X20,W59.-)	10	0,4	0,2	1,0
EFFECTOS ADVERSOS DE VACUNAS (Y58-Y59)	7	0,3	0,1	1,0
TOTAL:	5.962	255,7	100,0	1,0

Concentración; número de consultas realizadas por cada paciente por la misma causa.

TASAS ESPECIFICAS POR 100.000 HABITANTES.

Fuente: Epi -15 Dirección de Vigilancia Epidemiológica

**MORBILIDAD REGISTRADA POR SINTOMAS, SIGNOS Y HALLAZGOS ANORMALES.
CARABOBO 2.010**

ENFERMEDADES	No.	TASAS	%	CONC.
FIEBRE (R50.-)	45.440	1.948,9	54,9	1,0
CEFALEA (R51)	21.917	940,0	26,5	1,0
DOLOR ABDOMINAL (R10.4)	13.363	573,1	16,1	1,0
CONVULSIONES (R56.-)	1.077	46,2	1,3	1,1
ABDOMEN AGUDO (R10.0)	1.034	44,3	1,2	1,1
TOTAL:	82.831	3.552,6	100,0	1,0

Concentración; número de consultas realizadas por cada paciente por la misma causa.

TASAS ESPECIFICAS POR 100.000 HABITANTES.

Fuente: Epi -15 Dirección de Vigilancia Epidemiológica

**MORBILIDAD REGISTRADA AGRUPADA SEGUN SINDROME FEBRIL ERUPTIVO
CARABOBO 2.010**

ENFERMEDADES	No.	TASAS	%	CONC.
FIEBRE DENGUE (A90)	3.656	156,8	86,0	1,0
VARICELA (B01.-)	552	23,7	13,0	1,0
RUBEOLA (B06.-)	30	1,3	0,7	1,0
SARAMPION (B05.-)	13	0,6	0,3	0,0
TOTAL:	4.251	182,3	100,0	0,8

Concentración; número de consultas realizadas por cada paciente por la misma causa.

TASAS ESPECIFICAS POR 100.000 HABITANTES.

Fuente: Epi -15 Dirección de Vigilancia Epidemiológica

**MORBILIDAD REGISTRADA AGRUPADA SEGUN SINDROME FEBRIL HEMORRAGICO.
CARABOBO 2.010**

ENFERMEDADES	No.	TASAS	%	CONC.
DENGUE HEMORRAGICO (A91)	338	14,5	100,0	1,0
FIEBRE HEMORRAGICA VENEZOLANA (A96,8)	0	0,0	0,0	0,0
TOTAL:	338	14,5	100,0	0,5

Concentración; número de consultas realizadas por cada paciente por la misma causa.

TASAS ESPECIFICAS POR 100.000 HABITANTES.

Fuente: Epi -15 Dirección de Vigilancia Epidemiológica

MORBILIDAD REGISTRADA AGRUPADA SEGUN SINDROME FEBRIL ICTÉRICO. CARABOBO 2.010				
ENFERMEDADES	No.	TASAS	%	CONC.
HEPATITIS NO ESPECIF. (B19.-)	170	7,3	69,1	1,0
LEPTOSPIROSIS (A27.-)	35	1,5	14,2	1,0
HEPATITIS AGUDA TIPO A (B15.-)	34	1,5	13,8	1,0
HEPATITIS AGUDA TIPO B (B16.-)	6	0,3	2,4	1,0
HEPAT. OTRAS AGUD. (B17.-)	1	0,0	0,4	1,0
PALUDISMO (B50, B51, B52)	0	0,0	0,0	0,0
HEPATITIS AGUDA TIPO C (B17.1, B18,2)	0	0,0	0,0	0,0
FIEBRE AMARILLA (A95.-)	0	0,0	0,0	0,0
TOTAL:	246	10,6	100,0	0,6

Concentración; número de consultas realizadas por cada paciente por la misma causa.
TASAS ESPECIFICAS POR 100.000 HABITANTES.
Fuente: Epi -15 Dirección de Vigilancia Epidemiológica

MORBILIDAD REGISTRADA AGRUPADA SEGUN SINDROME RESPIRATORIO. CARABOBO 2.010				
ENFERMEDADES	No.	TASAS	%	CONC.
AMIGDALITIS AGUDA (J03.-)	17.502	750,7	41,2	1,0
BRONQUITIS (J20.-,J41,J42,J44.8)	9.985	428,3	23,5	2,1
RINOFARINGITIS AGUDA (J00)	7.696	330,1	18,1	2,0
FARINGITIS AGUDA(J02.-)	4.344	186,3	10,2	2,0
NEUMONIAS (J12-J18)	1.772	76,0	4,2	3,0
BRONQUIOLITIS AGUDA <2a.(J21.-) (*)	1.111	1.375,5	2,6	1,0
TUBERCULOSIS (A15-A19)	17	0,7	0,0	1,0
TOSFERINA (A37.-)	3	0,1	0,0	0,0
INFLUENZA (J10-J11)	0	0,0	0,0	0,0
DIFTERIA (A36.-)	0	0,0	0,0	0,0
TOTAL:	42.430	3.147,7	100,0	1,2

Concentración; número de consultas realizadas por cada paciente por la misma causa.
(*) **TASAS ESPECIFICAS POR 100.000 HABITANTES MENORES DE 2 AÑOS DE EDAD.**
TASAS ESPECIFICAS POR 100.000 HABITANTES.
Fuente: Epi -15 Dirección de Vigilancia Epidemiológica

MORBILIDAD REGISTRADA AGRUPADA SEGUN SINDROME GASTROINTESTINAL. CARABOBO 2.010				
ENFERMEDADES	No.	TASAS	%	CONC.
DIARREAS (A08-A09)	40.670	1.744,3	87,9	3,0
HELMINTIASIS (B65-B68,B70-B83)	3.799	162,9	8,2	1,1
GIARDIASIS (A07.1)	1.187	50,9	2,6	1,1
AMIBIASIS (A06.-)	628	26,9	1,4	1,0
COLERA (A00.-)	0	0,0	0,0	0,0
FIEBRE TIFOIDEA (A01.0)	0	0,0	0,0	0,0
TOTAL:	46.284	1.985,1	100,0	1,0

Concentración; número de consultas realizadas por cada paciente por la misma causa.
TASAS ESPECIFICAS POR 100.000 HABITANTES.
Fuente: Epi -15 Dirección de Vigilancia Epidemiológica

MORBILIDAD REGISTRADA AGRUPADA SEGÚN SÍNDROME NEUROLÓGICO.					
CARABOBO 2.010					
ENFERMEDADES	No.	TASAS	%	CONC.	
MENINGITIS ESPECIFICADAS (A39.0, A87, G00)	2	0,1	100,0	1,0	
PARALISIS FLACIDA <15a. (G82.0) (*)	0	0,0	0,0	0,0	
TETANOS (A33-A35)	0	0,0	0,0	0,0	
CISTICERCOSIS (B69.-)	0	0,0	0,0	0,0	
POLIOMIELITIS (A80.-)	0	0,0	0,0	0,0	
ENCEFALITIS EQUINA VENEZOLANA (A92.2)	0	0,0	0,0	0,0	
RABIA HUMANA (A82.-)	0	0,0	0,0	0,0	
TOTAL:	2	0,1	100,0	0,1	
Concentración; número de consultas realizadas por cada paciente por la misma causa.					
(*) TASAS ESPECIFICAS POR 100.000 HABITANTES MENORES DE 15 AÑOS DE EDAD.					
TASAS ESPECIFICAS POR 100.000 HABITANTES.					
Fuente: Epi -15 Dirección de Vigilancia Epidemiológica					

MORBILIDAD AGRUPADA SEGÚN SÍNDROME FEBRIL CON LINFOADENOPATIA.					
CARABOBO 2.010					
ENFERMEDADES	No.	TASAS	%	CONC.	
ENFERMEDAD VIH/SIDA (B20-B24)	2	0,1	50,0	1,0	
LEISHMANIASIS (B55.-)	2	0,1	50,0	1,0	
ENFERMEDAD DE CHAGAS (B57)	0	0,0	0,0	0,0	
ONCOCERCOSIS (B73)	0	0,0	0,0	0,0	
TOTAL:	4	0,2	100,0	0,5	
Concentración; número de consultas realizadas por cada paciente por la misma causa.					
TASAS ESPECIFICAS POR 100.000 HABITANTES.					
Fuente: Epi -15 Dirección de Vigilancia Epidemiológica					

MORBILIDAD REGISTRADA POR ENFERMEDADES, APARATOS Y SISTEMAS.

COJEDES, 2010

ENFERMEDADES	NUMERO DE CASOS						
	P	S	X	P + X	TASAS	%	CONC. (a**)
				TOTAL			
I.- ENFERM. INFECCIOSAS Y PARASITARIAS	33.658	5.264	1.684	35.342	11.104,2	11,5	1,2
la.- TRANSMISION HIDRICA Y ALIMENTOS	30.012	2.012	928	30.940	9.721,1	10,1	1,1
1.- COLERA (A00.-)	0	0	0	0	0,0	0,0	0,0
2.- AMIBIASIS (A06.-)	683	38	9	692	217,4	0,2	1,1
3.- DIARREAS <1a. (A08.-,A09) (*)	2.855	101	62	2.917	37.853,6	1,0	1,0
4.- DIARREAS 1-4a.(A08.-,A09) (**)	7.289	199	111	7.400	24.434,5	2,4	1,0
5.- DIARREAS 5a. Y MAS (A08.-,A09) (***)	13.788	374	0	13.788	4.919,3	4,5	1,0
6.- GIARDIASIS (A07.1)	680	303	98	778	244,4	0,3	1,4
7.- HELMINTIASIS (B65-B68,B70-B83)	4.705	994	648	5.353	1.681,9	1,7	1,2
8.- FIEBRE TIFOIDEA (A01.0)	1	0	0	1	0,3	0,0	1,0
9.- ETA N° DE BROTES	0	0	0	0	0,0	0,0	0,0
10.- CASOS ASOC. A BROTES DE ENFERM. TRANSM. POR ALIMENTOS	0	0	0	0	0,0	0,0	0,0
11.- HEPATITIS AGUDA TIPO A (B15.-)	11	3	0	11	3,5	0,0	1,3
lb.- TRANSMISION AEREA	76	126	1	77	24,2	0,0	2,7
12.- TUBERCULOSIS (A15-A19)	27	45	0	27	8,5	0,0	2,7
13.- INFLUENZA (J09-J11) ENF.TIPO INFLUENZA	49	81	1	50	15,7	0,0	2,7
lc.- TRANSMISION SEXUAL	146	80	1	147	46,2	0,0	1,5
14.- INFECCION GONOCOCICA (A54.-)	69	58	1	70	22,0	0,0	1,8
15.- SIFILIS (A51-A53)	66	21	0	66	20,7	0,0	1,3
16.- SIFILIS CONGENITA (A50)	5	3	0	5	1,6	0,0	1,6
17.- INFECCION ASINTOMATICA VIH (Z21)	4	0	0	4	1,3	0,0	1,0
18.- ENFERMEDAD VIH/SIDA (B20-B24)	7	1	0	7	2,2	0,0	1,1
ld.- PREVENIBLES POR VACUNAS	75	0	8	83	26,1	0,0	1,0
19.- POLIOMIELITIS (A80.-)	0	0	0	0	0,0	0,0	0,0
20.- TOSFERINA (A37.-)	7	0	0	7	2,2	0,0	1,0
21.- PAROTIDITIS INFECCIOSA (B26.-)	61	0	0	61	19,2	0,0	1,0
22.- TETANOS NEONATAL (A33) (*)	0	0	0	0	0,0	0,0	0,0
23.- TETANOS OBSTETRICO (A34) (**)	0	0	0	0	0,0	0,0	0,0
24.- OTROS TETANOS (A35)	1	0	0	1	0,3	0,0	1,0
25.- DIFTERIA (A36.-)	0	0	0	0	0,0	0,0	0,0
26.- SARAMPION (B05.-)	0	0	7	7	2,2	0,0	0,0
27.- RUBEOLA (B06.-)	6	0	1	7	2,2	0,0	1,0
le.- TRANSMITIDAS POR VECTORES	773	52	2	775	243,5	0,3	1,1
28.- FIEBRE DENGUE (A90)	731	24	0	731	229,7	0,2	1,0
29.- DENGUE HEMORRAGICO (A91)	24	2	0	24	7,5	0,0	1,1
30.- ENCEFALITIS EQUINA VENEZOLANA (A92.2)	0	0	0	0	0,0	0,0	0,0
31.- FIEBRE AMARILLA (A95.-)	0	0	0	0	0,0	0,0	0,0
32.- PALUDISMO A FALCIPARUM (B50.-)	0	0	0	0	0,0	0,0	0,0
33.- PALUDISMO A VIVAX (B51.-)	0	0	0	0	0,0	0,0	0,0
34.- PALUDISMO A MALARIAE (B52.-)	0	0	0	0	0,0	0,0	0,0
35.- PALUDISMO MIXTA (B50.-, B51.-, B52.-)	0	0	0	0	0,0	0,0	0,0
36.- LEISHMANIASIS (B55.-)	4	3	1	5	1,6	0,0	1,8
37.- ENFERMEDAD DE CHAGAS (B57.-)	14	23	1	15	4,7	0,0	2,6
38.- ONCOCERCOSIS (B73)	0	0	0	0	0,0	0,0	0,0
lf.- ENFERMEDADES ZOONOTICAS	10	0	0	10	3,1	0,0	1,0
39.- RABIA HUMANA (A82.-)	0	0	0	0	0,0	0,0	0,0
40.- FIEBRE HEMORRAGICA VENEZOLANA (A96.8)	0	0	0	0	0,0	0,0	0,0
41.- LEPTOSPIROSIS (A27.-)	10	0	0	10	3,1	0,0	1,0
42.- BRUCELOSIS (A23.-)	0	0	0	0	0,0	0,0	0,0
43.- CISTICERCOSIS (B69.-)	0	0	0	0	0,0	0,0	0,0

MORBILIDAD REGISTRADA POR ENFERMEDADES, APARATOS Y SISTEMAS.

COJEDES, 2010

Continuación

ENFERMEDADES	NUMERO DE CASOS						
	P	S	X	P + X TOTAL	TASAS	%	CONC. (a**)
Ig.- OTRAS ENF. TRANSMISIBLES	2.566	2.994	744	3.310	1.040,0	1,1	2,2
44.- MENINGITIS VIRAL (A87.-)	3	5	0	3	0,9	0,0	2,7
45.- MENINGITIS BACTERIANA (G00.-)	2	0	0	2	0,6	0,0	1,0
46.- MENINGITIS MENINGOCOCICA (A39.0)	0	1	0	0	0,0	0,0	0,0
47.- ENFERMEDAD MENINGOCÓCICA (A39.9)	2	0	0	2	0,6	0,0	1,0
48.- VARICELA (B01.-)	383	8	6	389	122,2	0,1	1,0
49.- HEPATITIS AGUDA TIPO B (B16.-)	3	4	0	3	0,9	0,0	2,3
50.- HEPATITIS AGUDA TIPO C (B17.1)	0	0	0	0	0,0	0,0	0,0
51.- HEPAT. OTRAS AGUD. (B17.-)	8	6	0	8	2,5	0,0	1,8
52.- HEPATITIS NO ESPECIF. (B19.-)	123	7	0	123	38,6	0,0	1,1
53.- SINDROME VIRAL (B34.-)	1	2.582	508	509	159,9	0,2	2583,0
54.- ESCABIOSIS (B86)	671	124	48	719	225,9	0,2	1,2
55.- MICOSIS SUPERFICIAL (B35.-,B36.-)	1.370	257	182	1.552	487,6	0,5	1,2
56.- LEPRO (A30.-)	0	0	0	0	0,0	0,0	0,0
II. NEOPLASIAS	201	71	12	213	66,9	0,1	1,4
57.- NEOPLASIAS (C00-D48)	201	71	12	213	66,9	0,1	1,4
III. ENF. DE LA SANGRE Y ORG. HEMATOPOY.	3.623	949	684	4.307	1.353,2	1,4	1,3
58.- ANEMIAS (D50-D64)	3.623	949	684	4.307	1.353,2	1,4	1,3
IV. ENF. ENDOCRINAS, NUTRIC. Y METABOLICAS	2.323	2.350	1.094	3.417	1.073,6	1,1	2,0
59.- TRASTORNOS TIROIDEOS (E00-E07)	78	122	11	89	28,0	0,0	2,6
60.- DIABETES MELLITUS < 25 AÑOS (E10.-,E14.-)	78	117	5	83	49,6	0,0	2,5
61.- DIABETES MELLITUS ≥ 25 AÑOS (E10.-,E14.-)	1.092	1.058	231	1.323	877,4	0,4	2,0
62.- DESNUTRICION LEVE <15a.(E44.1)	139	55	73	212	199,6	0,1	1,4
63.- DESNUTRICION MODERADA <15a.(E44.0)	39	21	9	48	45,2	0,0	1,5
64.- DESNUTRICION GRAVE <15a. (E40-E43,E45)	11	7	1	12	11,3	0,0	1,6
65.- OBESIDAD (E66.-)	886	970	764	1.650	518,4	0,5	2,1
V. TRAST.MENTALES Y DEL COMPORTAMIENTO	162	130	13	175	55,0	0,1	1,8
66.- TRAST.MENTALES Y DEL COMPORT. (F00-F99)	162	130	13	175	55,0	0,1	1,8
VI. ENF. DEL SISTEMA NERVIOSO	758	218	47	805	252,9	0,3	1,3
67.- PARALISIS FLACIDA <15a. (G82.0) (***)	0	0	0	0	0,0	0,0	0,0
68.- EPILEPSIA (G40.-,G41.-)	97	68	23	120	37,7	0,0	1,7
69.- MIGRAÑA (G43.-)	661	150	24	685	215,2	0,2	1,2
VII. ENF. DEL OJO Y SUS ANEXOS	2.211	719	160	2.371	744,9	0,8	1,3
70.- CONJUNTIVITIS (H10.-)	1.299	214	70	1.369	430,1	0,4	1,2
71.- OTRAS ENF. DEL OJO (H00-H09,H11-H59)	912	505	90	1.002	314,8	0,3	1,6
VIII. ENF. DEL OIDO Y APOFISIS MASTOIDES	4.973	506	280	5.253	1.650,4	1,7	1,1
72.- OTITIS EXTERNA (H60.-)	1.105	158	168	1.273	400,0	0,4	1,1
73.- OTITIS MEDIA AGUDA, <5a.(H65.0-H65.1,H66.0,H66.9) (***)	1.626	118	59	1.685	4.435,3	0,6	1,1
74.- OTITIS MEDIA AGUDA, ≥5a.(H65.0-H65.1,H66.0,H66.9) (***)	2.179	211	45	2.224	793,5	0,7	1,1
75.- OTITIS MEDIA CRONICA (H65.2-H65.9)	63	19	8	71	22,3	0,0	1,3
IX. ENFERM. DEL SISTEMA CIRCULATORIO	6.544	4.649	988	7.532	2.366,5	2,5	1,7
76.- FIEBRE REUMAT. Y ENF.CARD.REUM. CRON.(I00-I09)	0	3	0	0	0,0	0,0	0,0
77.- HIPERTENSION ARTERIAL <15a. (I10) (***)	94	46	14	108	101,7	0,0	1,5
78.- HIPERTENSION ARTERIAL 15-44a. (I10) (***)	2.009	1.069	291	2.300	1.541,1	0,8	1,5
79.- HIPERTENSION ARTERIAL 45a.Y MAS (I10) (***)	3.914	3.247	604	4.518	7.190,3	1,5	1,8
80.- ENF.ISQUEMICAS DEL CORAZON (I20.-,I22.-,I25.-)	211	111	10	221	69,4	0,1	1,5
81.- INFARTO AGUDO DEL MIOCARDIO < 45a. (I21.-)	0	9	2	2	0,6	0,0	0,0
82.- INFARTO AGUDO DEL MIOCARDIO 45a. Y MAS (I21.-)	0	1	0	0	0,0	0,0	0,0
83.- ENF. CEREBROVASCULARES (I60-I69)	101	29	13	114	35,8	0,0	1,3
84.- VARICES DE MIEMBROS INFERIORES (I83.-)	215	134	54	269	84,5	0,1	1,6

MORBILIDAD REGISTRADA POR ENFERMEDADES, APARATOS Y SISTEMAS.

COJEDES, 2010

Continuación

ENFERMEDADES	NUMERO DE CASOS						
	P	S	X	P + X	TASAS	%	CONC. (a**)
				TOTAL			
X. ENFERM. DEL SISTEMA RESPIRATORIO	27.753	3.679	377	28.130	8.838,2	9,2	1,1
85.- RINOFARINGITIS AGUDA <5a.(J00) (***)	2.919	339	0	2.919	7.683,4	1,0	1,1
86.- RINOFARINGITIS AGUDA ≥5a.(J00) (***)	2.279	361	0	2.279	813,1	0,7	1,2
87.- FARINGITIS AGUDA <5a. (J02.-) (***)	575	176	14	589	1.550,4	0,2	1,3
88.- FARINGITIS AGUDA ≥5a. (J02.-) (***)	1.381	232	36	1.417	505,6	0,5	1,2
89.- AMIGDALITIS AGUDA (J03.-)	7.231	663	0	7.231	2.271,9	2,4	1,1
90.- NEUMONIAS <1a. (J12-J18) (*)	108	41	0	108	1.401,5	0,0	1,4
91.- NEUMONIAS 1-4a. (J12-J18) (***)	216	27	6	222	733,0	0,1	1,1
92.- NEUMONIAS 5a. Y MAS (J12-J18) (***)	455	23	4	459	163,8	0,2	1,1
93.- BRONQUIOLITIS AGUDA <2a.(J21.-) (***)	190	36	0	190	1.238,4	0,1	1,2
94.- BRONQUITIS AGUDA (J20.-)	2.150	353	7	2.157	677,7	0,7	1,2
95.- BRONQUITIS CRONICA (J41.-,J42.-,J44.8)	155	38	9	164	51,5	0,1	1,2
96.- ASMA < 10 AÑOS (J45.-) (***)	4.813	565	123	4.936	6.662,2	1,6	1,1
97.- ASMA ≥ 10 AÑOS (J45.-) (***)	3.505	523	71	3.576	1.464,5	1,2	1,1
98.- RINITIS ALERGICA (J30.1-J30.4)	1.776	302	107	1.883	591,6	0,6	1,2
XI. ENFERMEDADES DEL SISTEMA DIGESTIVO	6.662	1.354	741	7.403	2.326,0	2,4	1,2
99.- CARIES DENTAL (K02.-)	1.370	196	318	1.688	530,4	0,6	1,1
100.- GINGIVITIS (K05.0-K05.1)	382	31	19	401	126,0	0,1	1,1
101.- ESTOMATITIS (K12.0-K12.1)	506	88	43	549	172,5	0,2	1,2
102.- GASTRITIS (K29.-)	1.844	439	117	1.961	616,1	0,6	1,2
103.- APENDICITIS TODAS FORMAS (K35-K37)	56	39	3	59	18,5	0,0	1,7
104.- HERNIAS CAVIDAD ABDOMINAL (K40.-,K46.-)	374	50	34	408	128,2	0,1	1,1
105.- COLELITIASIS (K80.-)	130	69	7	137	43,0	0,0	1,5
106.- PANCREATITIS AGUDA (K85.-)	8	4	1	9	2,8	0,0	1,5
107.- OTRAS ENF. ESOF.,ESTOMAGO E INTESTINO	1.992	438	199	2.191	688,4	0,7	1,2
XII. ENF.DE LA PIEL Y TEJ. SUBCUTANEO	8.354	988	303	8.657	2.720,0	2,8	1,1
108.- ABSCESOS (L02.-)	2.783	401	57	2.840	892,3	0,9	1,1
109.- CELULITIS (L03.-)	1.189	73	24	1.213	381,1	0,4	1,1
110.- DERMATITIS (L20.-,L30.-)	1.944	311	141	2.085	655,1	0,7	1,2
111.- Piodermatitis (L08.0)	993	113	37	1.030	323,6	0,3	1,1
112.- URTICARIA (L50.-)	1.445	90	44	1.489	467,8	0,5	1,1
XIII. ENF.SIST.OSTEOMUSC. Y TEJ. CONJUNTIVO	3.927	769	234	4.161	1.307,4	1,4	1,2
113.- ARTRITIS (M00-M14)	730	162	57	787	247,3	0,3	1,2
114.- MIALGIAS (M79.1)	1.213	259	64	1.277	401,2	0,4	1,2
115.- NEURALGIAS (M79.2)	1.676	170	84	1.760	553,0	0,6	1,1
116.- BURSITIS (M70.-,M71.-,M75.-,M77.-)	308	178	29	337	105,9	0,1	1,6
XIV. ENF.DEL SISTEMA GENITO-URINARIO	10.843	1.703	1.031	11.874	3.730,7	3,9	1,2
117.- INFECCION URINARIA (N39.0)	6.214	969	504	6.718	2.110,7	2,2	1,2
118.- URETRITIS NO GONOCÓCCICA (N34.1)	0	4	0	0	0,0	0,0	0,0
119.- LEUCORREA NO ESPECIFICADA (N89.8) (**)	1.497	309	371	1.868	586,9	0,6	1,2
120.- HEMORR. GENITAL NO ESPEC. HEMBRAS (N93.9) (**)	355	37	11	366	115,0	0,1	1,1
121.- COLICO NEFRITICO (N23)	1.653	119	70	1.723	541,4	0,6	1,1
122.- DISMENORREA NO ESPECIFICADA (N94.6) (**)	468	76	21	489	153,6	0,2	1,2
123.- SALPINGITIS Y OOFORITIS (N70.-) (**)	124	8	5	129	40,5	0,0	1,1
124.- ENFERM. INFLAMATORIAS DEL UTERO (N71.-,N72) (**)	532	181	49	581	182,5	0,2	1,3
XV. EMBARAZO, PARTO Y PUERPERIO (**)	1.916	225	39	1.955	2.359,1	0,6	1,1
125.- HEMORR.3er.TRIM.EMBARAZO (O20.-,O44.-,O46.-) (**)	47	6	5	52	62,7	0,0	1,1
126.- PRE-ECLAMPSIA (O13,O14.-) (**)	51	5	2	53	64,0	0,0	1,1
127.- ECLAMPSIA (O15.-) (**)	5	1	0	5	6,0	0,0	1,2
128.- INTENTO FALLIDO DE ABORTO (O07.-) (**)	125	2	0	125	150,8	0,0	1,0
129.- ABORTO (O00.-O06,O08.-) (**)	765	2	0	765	923,1	0,3	1,0
130.- TRASTORNOS MAMARIOS DEL PUERPERIO (O91.-O92.-) (**)	37	0	1	38	45,9	0,0	1,0
131.- OTRAS COMPLIC.DEL EMB.PART. Y PUERPERIO (**)	886	209	31	917	1.106,5	0,3	1,2

MORBILIDAD REGISTRADA POR ENFERMEDADES, APARATOS Y SISTEMAS.

COJEDES, 2010

Continuación

ENFERMEDADES	NUMERO DE CASOS						CONC. (a**)
	P	S	X	P + X TOTAL	TASAS	%	
XVIII. SINT.SIG. Y HALLAZGOS ANORMALES	38.433	1.890	724	39.157	12.302,8	12,8	1,0
132.- CEFALEA (R51)	10.101	1.158	576	10.677	3.354,6	3,5	1,1
133.- FIEBRE (R50.-)	21.883	521	38	21.921	6.887,4	7,2	1,0
134.- CONVULSIONES (R56.-)	337	14	3	340	106,8	0,1	1,0
135.- ABDOMEN AGUDO (R10.0)	1.550	20	8	1.558	489,5	0,5	1,0
136.- DOLOR ABDOMINAL (R10.4)	4.562	177	99	4.661	1.464,4	1,5	1,0
XIX. TRAUMATISMOS Y ENVENENAMIENTOS	17.778	2.670	119	17.897	5.623,1	5,8	1,2
137.- QUEMADURAS (T20-T32)	709	131	7	716	225,0	0,2	1,2
138.- ENVENEN. POR DROG. Y OTRAS SUST. (T36-T50)	173	63	1	174	54,7	0,1	1,4
139.- HERIDAS	5.723	785	69	5.792	1.819,8	1,9	1,1
140.- FRACTURAS	1.661	678	8	1.669	524,4	0,5	1,4
141.- LUXACIONES Y ESGUINCES	620	180	6	626	196,7	0,2	1,3
142.- INTOXICACION POR PLAGUICIDAS (T60.-)	45	1	0	45	14,1	0,0	1,0
143.- CUERPO EXTRAÑO EN ORIFICIO NATURAL (T15.-T19.-)	796	7	1	797	250,4	0,3	1,0
144.- OTROS TRAUMATISMOS	8.051	825	27	8.078	2.538,0	2,6	1,1
XX. CAUSAS EXTERNAS DE MORBILIDAD Y MORT.	4.587	83	39	4.626	1.453,5	1,5	1,0
145.- ACCID. TRANSPORT. TERRESTRE (V01-V89) (a**)	417	6	1	418	131,3	0,1	1,0
146.- PICADURA DE INSEC. Y OTROS ANIM.(X21-X27,X29)	667	24	4	671	210,8	0,2	1,0
147.- EMPOZOÑAMIENTO OFIDICO (X20,W59.-)	10	0	0	10	3,1	0,0	1,0
148.- MORDEDURAS SOSPECHOSAS DE RABIA (A82)	847	15	29	876	275,2	0,3	1,0
149.- OTROS ACCIDENTES (a**)	1.973	19	4	1.977	621,2	0,6	1,0
150.- ACCIDENTES DEL HOGAR (a**)	373	17	0	373	117,2	0,1	1,0
151.- ACCIDENTES LABORALES (a**)	248	0	0	248	77,9	0,1	1,0
152.- EFECTOS ADVERSOS DE MEDICAMENTOS (Y40-Y57)	51	2	0	51	16,0	0,0	1,0
153.- EFECTOS ADVERSOS DE VACUNAS (Y58-Y59)	1	0	1	2	0,6	0,0	1,0
VIOLENCIA FAMILIAR :	66	4	5	71	22,3	0,0	1,1
A.- VIOLENCIA FISICA :	40	0	0	40	12,6	0,0	1,0
154.- NIÑO	4	0	0	4	10,6	0,0	1,0
155.- NIÑA	0	0	0	0	0,0	0,0	0,0
156.- ADOLESCENTE HOMBRE	4	0	0	4	12,3	0,0	1,0
157.- ADOLESCENTE MUJER	9	0	0	9	29,2	0,0	1,0
158.- ADULTO	6	0	0	6	51,9	0,0	1,0
159.- ADULTA	16	0	0	16	20,4	0,0	1,0
160.- ADULTO MAYOR	1	0	0	1	8,6	0,0	1,0
161.- ADULTA MAYOR	0	0	0	0	0,0	0,0	0,0
B.- VIOLENCIA PSICOLOGICA:	5	0	0	5	1,6	0,0	1,0
162.- NIÑO	0	0	0	0	0,0	0,0	0,0
163.- NIÑA	0	0	0	0	0,0	0,0	0,0
164.- ADOLESCENTE HOMBRE	0	0	0	0	0,0	0,0	0,0
165.- ADOLESCENTE MUJER	0	0	0	0	0,0	0,0	0,0
166.- ADULTO	2	0	0	2	17,3	0,0	1,0
167.- ADULTA	0	0	0	0	0,0	0,0	0,0
168.- ADULTO MAYOR	2	0	0	2	17,3	0,0	1,0
169.- ADULTA MAYOR	1	0	0	1	9,5	0,0	1,0
C.- VIOLENCIA SEXUAL:	21	4	5	26	8,2	0,0	1,2
170.- NIÑO	1	0	0	1	2,6	0,0	1,0
171.- NIÑA	6	0	0	6	16,6	0,0	1,0
172.- ADOLESCENTE HOMBRE	1	0	0	1	3,1	0,0	1,0
173.- ADOLESCENTE MUJER	0	0	0	0	0,0	0,0	0,0
174.- ADULTO	0	0	0	0	0,0	0,0	0,0
175.- ADULTA	4	0	0	4	5,1	0,0	1,0
176.- ADULTO MAYOR	5	1	2	7	60,5	0,0	1,2
177.- ADULTA MAYOR	4	3	3	7	66,7	0,0	1,8
OTRAS CAUSAS DE CONSULTA	96.354	22.928	5.686	102.040	32.060,1	33,3	1,2
178.- OTRAS CAUSAS DE CONSULTA	96.354	22.928	5.686	102.040	32.060,1	33,3	1,2
OTROS EVENTOS DE NOTIFICACION	23.622	0	4	23626	7.423,1	7,7	1,0
179.- INFECCION POR VIRUS PAPILOMA HUMANO (B97.7)	0	0	0	0	0,0	0,0	0,0
180.- VIRUELA (B03)	0	0	0	0	0,0	0,0	0,0
181.- SINDROME DE RUBEOLA CONGÉNITA (P35.0)	84	0	0	84	26,4	0,0	1,0
182.- CHAGAS AGUDO (B57.1) (a*)	0	0	0	0	0,0	0,0	0,0
183.- FIEBRE DEL OESTE DEL NILO (A92.3)	0	0	0	0	0,0	0,0	0,0
184.- PESTE (A20.-)	0	0	0	0	0,0	0,0	0,0
185.- HANTAVIROSIS SCPH (B33.4)	0	0	0	0	0,0	0,0	0,0
186.- MONONUCLEOSIS INFECCIOSA (B27.-)	0	0	0	0	0,0	0,0	0,0
187.- SINUSITIS AGUDA (J01.-)	394	0	4	398	125,0	0,1	1,0
188.- LARINGITIS Y TRAQUEITIS AGUDA (J04.-)	278	0	0	278	87,3	0,1	1,0
189.- LARINGITIS OBSTRUCTIVA Y EPIGLOTTITIS (J05.-)	271	0	0	271	85,1	0,1	1,0
190.- IRA VIAS RESP. SUP. Y SITIOS MULTIPLES NO ESPECIF.(J06.-)	9.525	0	0	9.525	2.992,7	3,1	1,0
191.- IRA NO ESPECIF.VIAS RESP.INFERIORES (J22)	2.164	0	0	2.164	679,9	0,7	1,0
192.- INFECCION RESPIRATORIA AGUDA GRAVE (J22)	134	0	0	134	42,1	0,0	1,0
193.- SINDROME RESPIRATORIO AGUDO SEVERO SARS (U04.9)	0	0	0	0	0,0	0,0	0,0
194.- ACULADURA DE ALACRÁN (X22)	0	0	0	0	0,0	0,0	0,0
195.- RUMOR DE EPIZOOTIAS	0	0	0	0	0,0	0,0	0,0
196.- PACIENTES HOSPITALIZADOS O REFERIDOS PARA HOSPITALIZACIÓN	10772	0	0	10772	3.384,5	3,5	1,0
TOTAL CAUSAS DE CONSULTA	291.737	51.107	14.259	305.996	96.141,4	100,0	1,2

(a*): CHAGAS AGUDO SE INCLUYE EN ENFERMEDAD DE CHAGAS.
(a**): ACCIDENTES DE TRANSPORTE TERRESTRE, DEL HOGAR, LABORALES Y OTROS ACCIDENTES, SE EXCLUYEN DEL CONTEO DEL TOTAL DE CAUSAS. SE SUPONEN INCLUIDAS EN HERIDAS, FRACTURAS Y/O LUXACIONES, ESGUINCES Y OTROS TRAUMATISMOS.
Para calcular las tasas:
(*) : TASAS POR 100.000 N.V.R.
(**) : TASAS ESPECIFICAS POR 100.000 MUJERES ENTRE 15 Y 49 AÑOS DE EDAD.
(***) : TASAS ESPECIFICAS POR 100.000 HABS. DEL CORRESPONDIENTE GRUPO DE EDAD.
Fuente: Epi -15 Dirección de Vigilancia Epidemiológica

MORBILIDAD REGISTRADA RED AMBULATORIA. INFORME EPI-15, CONSOLIDADO DEL AÑO 2010 COJEDES					
ORDEN	ENFERMEDADES	Nº	Tasa	%	CONC. (a**)
1	DIARREAS (A08-A09)	24.105	7.573,6	7,9	3,1
	DIARREAS <1a. (A08.-,A09) (*)	2.917	37.853,6	1,0	1,0
	DIARREAS 1-4a.(A08.-,A09) (**)	7.400	24.434,5	2,4	1,0
	DIARREAS 5a. Y MAS (A08.-,A09) (***)	13.788	4.919,3	4,5	1,0
2	FIEBRE (R50.-)	21.921	6.887,4	7,2	1,0
3	PACIENTES HOSPITALIZADOS O REFERIDOS PARA HOSPITALIZACION	10.772	3.384,5	3,5	1,0
4	CEFALEA (R51)	10.677	3.354,6	3,5	1,1
5	IRA VIAS RESP. SUP. Y SITIOS MULTIPLES NO ESPECIF.(J06.-)	9.525	2.992,7	3,1	1,0
6	ASMA (J45)	8.512	2.674,4	2,8	2,3
	ASMA < 10 AÑOS (J45.-) (***)	4.936	6.662,2	1,6	1,1
	ASMA ≥ 10 AÑOS (J45.-) (***)	3.576	1.464,5	1,2	1,1
7	OTROS TRAUMATISMOS	8.078	2.538,0	2,6	1,1
8	AMIGDALITIS AGUDA (J03.-)	7.231	2.271,9	2,4	1,1
9	HIPERTENSION ARTERIAL (I10)	6.926	2.176,1	2,3	4,9
	HIPERTENSION ARTERIAL <15a. (I10) (***)	108	101,7	0,0	1,5
	HIPERTENSION ARTERIAL 15-44a. (I10) (***)	2.300	1.541,1	0,8	1,5
	HIPERTENSION ARTERIAL 45a.Y MAS (I10) (***)	4.518	7.190,3	1,5	1,8
10	INFECCION URINARIA (N39.0)	6.718	2.110,7	2,2	1,2
11	HERIDAS	5.792	1.819,8	1,9	1,1
12	HELMINTIASIS (B65-B68,B70-B83)	5.353	1.681,9	1,7	1,2
13	OTITIS (H60.-,H65.0-H65.1,H66.-,H65.2-H65.9)	5.253	1.650,4	1,7	4,6
	OTITIS EXTERNA (H60.-)	1.273	400,0	0,4	1,1
	OTITIS MEDIA AGUDA, <5a.(H65.0-H65.1,H66.0,H66.9) (***)	1.685	4.435,3	0,6	1,1
	OTITIS MEDIA AGUDA, ≥5a.(H65.0-H65.1,H66.0,H66.9) (***)	2.224	793,5	0,7	1,1
	OTITIS MEDIA CRONICA (H65.2-H65.9)	71	22,3	0,0	1,3
14	RINOFARINGITIS AGUDA (J00)	5.198	1.633,2	1,7	2,3
	RINOFARINGITIS AGUDA <5a.(J00) (***)	2.919	7.683,4	1,0	1,1
	RINOFARINGITIS AGUDA ≥5a.(J00) (***)	2.279	813,1	0,7	1,2
15	DOLOR ABDOMINAL (R10.4)	4.661	1.464,4	1,5	1,0
16	ANEMIAS (D50-D64)	4.307	1.353,2	1,4	1,3
17	ABSCESOS (L02.-)	2.840	892,3	0,9	1,1
18	BRONQUITIS (J20.-,J41.,J42.,J44.8)	2.321	729,2	0,8	2,4
	BRONQUITIS AGUDA (J20.-)	2.157	677,7	0,7	1,2
	BRONQUITIS CRONICA (J41.-,J42.-,J44.8)	164	51,5	0,1	1,2
19	OTRAS ENF. ESOF.,ESTOMAGO E INTESTINO	2.191	688,4	0,7	1,2
20	IRA NO ESPECIF.VIAS RESP.INFERIORES (J22)	2.164	679,9	0,7	1,0
21	DERMATITIS (L20.-,L30.-)	2.085	655,1	0,7	1,2
22	FARINGITIS AGUDA (J02)	2.006	630,3	0,7	2,5
	FARINGITIS AGUDA <5a. (J02.-) (***)	589	1.550,4	0,2	1,3
	FARINGITIS AGUDA ≥5a. (J02.-) (***)	1.417	505,6	0,5	1,2
23	OTROS ACCIDENTES (a**)	1.977	621,2	0,6	1,0
24	GASTRITIS (K29.-)	1.961	616,1	0,6	1,2
25	RINITIS ALERGICA (J30.1-J30.4)	1.883	591,6	0,6	1,2
PRIMERAS 25 CAUSAS DE CONSULTA		164.457	152.770,8	71,5	
OTRAS CAUSAS DE CONSULTA		141.539	32.060,1	33,3	
TOTAL CAUSAS DE CONSULTA		305.996	96.141,4	100,0	1,2

(a**) : Concentración; número de consultas realizadas por paciente por la misma causa.
(b**) : ACCIDENTES DE TRANSPORTE TERRESTRE, DEL HOGAR, LABORALES Y OTROS ACCIDENTES, SE EXCLUYEN DEL CONTEO DEL TOTAL DE CAUSAS. SE SUPONEN INCLUIDAS EN HERIDAS, FRACTURAS Y/O LUXACIONES, ESGUINCES Y OTROS TRAUMATISMOS.
(*) : TASAS POR 100.000 N.V.R.
(**) : TASAS ESPECIFICAS POR 100.000 MUJERES ENTRE 15 Y 49 AÑOS DE EDAD.
(***) : TASAS ESPECIFICAS POR 100.000 HABS. DEL CORRESPONDIENTE GRUPO DE EDAD.
NOTA: LA TASA GENERAL DE MORBILIDAD REGISTRADA (TOTAL CAUSAS) ES POR 1.000 HABITANTES.
Fuente: Epi -15 Dirección de Vigilancia Epidemiológica

MORBILIDAD REGISTRADA POR SISTEMAS Y APARATOS.					
COJEDES 2010					
ORDEN	APARATOS Y SISTEMAS	No.	TASAS	%	CONC.
1	ENFERM. INFECCIOSAS Y PARASITARIAS	35.342	11.104,2	11,5	10,5
	TRANSMISION HIDRICA Y ALIMENTOS	30.940	9.721,1	10,1	1,1
	OTRAS ENF. TRANSMISIBLES	3.310	1.040,0	1,1	2,2
	TRANSMITIDAS POR VECTORES	775	243,5	0,3	1,1
	TRANSMISION SEXUAL	147	46,2	0,0	1,5
	PREVENIBLES POR VACUNAS	83	26,1	0,0	1,0
	TRANSMISION AEREA	77	24,2	0,0	2,7
	ENFERMEDADES ZONOTICAS	10	3,1	0,0	1,0
2	ENFERM. DEL SISTEMA RESPIRATORIO	28.130	8.838,2	9,2	1,1
3	TRAUMATISMOS Y ENVENENAMIENTOS	17.897	5.623,1	5,8	1,2
4	ENF.DEL SISTEMA GENITO-URINARIO	11.874	3.730,7	3,9	1,2
5	ENF.DE LA PIEL Y TEJ. SUBCUTANEO	8.657	2.720,0	2,8	1,1
6	ENFERM. DEL SISTEMA CIRCULATORIO	7.532	2.366,5	2,5	1,7
7	ENFERMEDADES DEL SISTEMA DIGESTIVO	7.403	2.326,0	2,4	1,2
8	ENF. DEL OIDO Y APOFISIS MASTOIDES	5.253	1.650,4	1,7	1,1
9	ENF.DE LA SANGRE Y ORG. HEMATOPOY.	4.307	1.353,2	1,4	1,3
10	ENF.SIST.OSTEOMUSC. Y TEJ. CONJUNTIVO	4.161	1.307,4	1,4	1,2
11	ENF. ENDOCRINAS, NUTRIC. Y METABOLICAS	3.417	1.073,6	1,1	2,0
12	ENF.DEL OJO Y SUS ANEXOS	2.371	744,9	0,8	1,3
13	EMBARAZO, PARTO Y PUERPERIO(*)	1.955	2.359,1	0,6	1,1
14	ENF. DEL SISTEMA NERVIOSO	805	252,9	0,3	1,3
15	NEOPLASIAS	213	66,9	0,1	1,4
16	TRAST.MENTALES Y DEL COMPORTAMIENTO	175	55,0	0,1	1,8
	CAUSAS EXTERNAS DE TRAUM. Y ENVENEN.(**)	17.897	505,8	0,5	5,1
	SUB-TOTAL APARATOS Y SISTEMAS	139.492	45.572,0	45,6	
	SUB-TOTAL SINT.SIG. Y HALLAZG. ANORMALES	39.157	12.302,8	12,8	1,0
	SUB-TOTAL OTRAS CAUSAS DE CONSULTA	127.347	32.060,1	33,3	
	TOTAL CAUSAS DE CONSULTA	305.996	90.440,8	92,3	6,1
(*) : TASAS POR 100.000 MUJERES ENTRE 15 Y 49 a. DE EDAD.					
(**): ACCIDENTES DE TRANSPORTE TERRESTRE, DEL HOGAR, LABORALES Y OTROS ACCIDENTES, SE EXCLUYEN DEL CONTEO DEL TOTAL DE CAUSAS. SE SUPONEN INCLUIDAS EN HERIDAS, FRACTURAS Y/O LUXACIONES, ESGUINCES Y OTROS TRAUMATISMOS DEL SISTEMA TRAUMATISMOS Y ENVENENAMIENTOS.					
Fuente: Epi -15 Dirección de Vigilancia Epidemiológica					

MORBILIDAD REGISTRADA POR ENFERMEDADES INFECCIOSAS Y PARASITARIAS. COJEDES 2.010				
	No.	TASAS	%	CONC.
ENFERMEDADES INFECCIOSAS Y PARASITARIAS	35.342	70.739,6	11,6	1,2
A.- TRANSMISION HIDRICA Y ALIMENTOS	30.940	69.355	10,1	1,1
DIARREAS 5a. Y MAS (A08.-,A09) (***)	13.788	4.919,3	4,5	1,0
DIARREAS 1-4a.(A08.-,A09) (**)	7.400	24.434,5	2,4	1,0
HELMINTIASIS (B65-B68,B70-B83)	5.353	1.681,9	1,7	1,2
DIARREAS <1a. (A08.-,A09) (*)	2.917	37.853,6	1,0	1,0
GIARDIASIS (A07.1)	778	244,4	0,3	1,4
AMIBIASIS (A06.-)	692	217,4	0,2	1,1
HEPATITIS AGUDA TIPO A (B15.-)	11	3,5	0,0	1,3
FIEBRE TIFOIDEA (A01.0)	1	0,3	0,0	1,0
COLERA (A00.-)	0	0,0	0,0	0,0
ETA N° DE BROTES	0	0,0	0,0	0,0
CASOS ASOC. A BROTES DE ENFERM. TRANSM. POR ALIMENTOS	0	0,0	0,0	0,0
B.- TRANSMISION AEREA	77	24,2	0,0	2,7
INFLUENZA (J09-J11) ENF.TIPO INFLUENZA	50	15,7	0,0	2,7
TUBERCULOSIS (A15-A19)	27	8,5	0,0	2,7
C.- TRANSMISION SEXUAL	147	47,8	0,0	1,5
INFECCION GONOCOCICA (A54.-)	70	22,0	0,0	1,8
SIFILIS (A51-A53)	66	20,7	0,0	1,3
ENFERMEDAD VIH/SIDA (B20-B24)	7	2,2	0,0	1,1
SIFILIS CONGENITA (A50)	5	1,6	0,0	1,6
INFECCION ASINTOMATICA VIH (Z21)	4	1,3	0,0	1,0
D.- PREVENIBLES POR VACUNAS	83	26,1	0,0	1,0
PAROTIDITIS INFECCIOSA (B26.-)	61	19,2	0,0	1,0
TOSFERINA (A37.-)	7	2,2	0,0	1,0
RUBEOLA (B06.-)	7	2,2	0,0	1,0
SARAMPION (B05.-)	7	2,2	0,0	0,0
OTROS TETANOS (A35)	1	0,3	0,0	1,0
POLIOMIELITIS (A80.-)	0	0,0	0,0	0,0
TETANOS NEONATAL (A33) (*)	0	0,0	0,0	0,0
TETANOS OBSTETRICO (A34) (**)	0	0,0	0,0	0,0
DIFTERIA (A36.-)	0	0,0	0,0	0,0
E.- TRANSMITIDAS POR VECTORES	775	243,5	0,3	1,1
FIEBRE DENGUE (A90)	731	229,7	0,2	1,0
DENGUE HEMORRAGICO (A91)	24	7,5	0,0	1,1
ENFERMEDAD DE CHAGAS (B57.-)	15	4,7	0,0	2,6
LEISHMANIASIS (B55.-)	5	1,6	0,0	1,8
PALUDISMO A VIVAX (B51.-)	0	0,0	0,0	0,0
PALUDISMO A FALCIPARUM (B50.-)	0	0,0	0,0	0,0
PALUDISMO MIXTA (B50.-, B51.-, B52.-)	0	0,0	0,0	0,0
ENCEFALITIS EQUINA VENEZOLANA (A92.2)	0	0,0	0,0	0,0
FIEBRE AMARILLA (A95.-)	0	0,0	0,0	0,0
PALUDISMO A MALARIAE (B52.-)	0	0,0	0,0	0,0
ONCOCERCOSIS (B73)	0	0,0	0,0	0,0
F.- ENFERMEDADES ZOONOTICAS	10	3,1	0,0	1,0
LEPTOSPIROSIS (A27.-)	10	3,1	0,0	1,0
RABIA HUMANA (A82.-)	0	0,0	0,0	0,0
FIEBRE HEMORRAGICA VENEZOLANA (A96,8)	0	0,0	0,0	0,0
BRUCELOSIS (A23.-)	0	0,0	0,0	0,0
CISTICERCOSIS (B69.-)	0	0,0	0,0	0,0
G.- OTRAS ENF. TRANSMISIBLES	3.310	1.040,0	1,1	2,2
MICOSIS SUPERFICIAL (B35.-,B36.-)	1.552	487,6	0,5	1,2
ESCABIOSIS (B86)	719	225,9	0,2	1,2
SINDROME VIRAL (B34.-)	509	159,9	0,2	2.583,0
VARICELA (B01.-)	389	122,2	0,1	1,0
HEPATITIS NO ESPECIF. (B19.-)	123	38,6	0,0	1,1
HEPAT. OTRAS AGUD. (B17.-)	8	2,5	0,0	1,8
HEPATITIS AGUDA TIPO B (B16.-)	3	0,9	0,0	2,3
MENINGITIS VIRAL (A87.-)	3	0,9	0,0	2,7
MENINGITIS BACTERIANA (G00.-)	2	0,6	0,0	1,0
ENFERMEDAD MENINGOCÓCICA (A39.9)	2	0,6	0,0	1,0
HEPATITIS AGUDA TIPO C (B17.1)	0	0,0	0,0	0,0
MENINGITIS MENINGOCOCICA (A39.0)	0	0,0	0,0	0,0
LEPRA (A30.-)	0	0,0	0,0	0,0
Concentración; número de consultas realizadas por cada paciente por la misma causa.				
(*) TASAS ESPECIFICAS POR 100.000 NVR.				
(**) TASAS ESPECIFICAS POR 100.000 INDIVIDUOS DEL GRUPO CORRESPONDIENTE.				
Fuente: Epi -15 Dirección de Vigilancia Epidemiológica				

**MORBILIDAD REGISTRADA POR ENFERMEDADES DEL SISTEMA RESPIRATORIO.
COJEDES 2.010**

ENFERMEDADES	No.	TASAS	%	CONC.
AMIGDALITIS AGUDA (J03.-)	7.231	2.271,9	25,7	1,1
ASMA < 10 AÑOS (J45.-) (***)	4.936	6.662,2	17,5	1,1
ASMA ≥ 10 AÑOS (J45.-) (***)	3.576	1.464,5	12,7	1,1
RINOFARINGITIS AGUDA <5a.(J00) (***)	2.919	7.683,4	10,4	1,1
RINOFARINGITIS AGUDA ≥5a.(J00) (***)	2.279	813,1	8,1	1,2
BRONQUITIS AGUDA (J20.-)	2.157	677,7	7,7	1,2
RINITIS ALERGICA (J30.1-J30.4)	1.883	591,6	6,7	1,2
FARINGITIS AGUDA ≥5a. (J02.-) (***)	1.417	505,6	5,0	1,2
FARINGITIS AGUDA <5a. (J02.-) (***)	589	1.550,4	2,1	1,3
NEUMONIAS 5a. Y MAS (J12-J18) (***)	459	163,8	1,6	1,1
NEUMONIAS 1-4a. (J12-J18) (***)	222	733,0	0,8	1,1
BRONQUIOLITIS AGUDA <2a.(J21.-) (***)	190	1.238,4	0,7	1,2
BRONQUITIS CRONICA (J41.-,J42.-,J44.8)	164	51,5	0,6	1,2
NEUMONIAS <1a. (J12-J18) (*)	108	1.401,5	0,4	1,4
TOTAL:	28.130	25.808,6	100,0	1,1

Concentración; número de consultas realizadas por cada paciente por la misma causa.

(*) TASAS ESPECIFICAS POR 100.000 NVR.

(**) TASAS ESPECIFICAS POR 100.000 INDIVIDUOS DEL GRUPO CORRESPONDIENTE.

Fuente: Epi -15 Dirección de Vigilancia Epidemiológica

**MORBILIDAD REGISTRADA POR ENFERMEDADES DEL SISTEMA DIGESTIVO
COJEDES 2.010**

ENFERMEDADES	No.	TASAS	%	CONC.
OTRAS ENF. ESOF.,ESTOMAGO E INTESTINO	2.191	688,4	29,6	1,2
GASTRITIS (K29.-)	1.961	616,1	26,5	1,2
CARIES DENTAL (K02.-)	1.688	530,4	22,8	1,1
ESTOMATITIS (K12.0-K12.1)	549	172,5	7,4	1,2
HERNIAS CAVIDAD ABDOMINAL (K40.-,K46.-)	408	128,2	5,5	1,1
GINGIVITIS (K05.0-K05.1)	401	126,0	5,4	1,1
COLELITIASIS (K80.-)	137	43,0	1,9	1,5
APENDICITIS TODAS FORMAS (K35-K37)	59	18,5	0,8	1,7
PANCREATITIS AGUDA (K85.-)	9	2,8	0,1	1,5
TOTAL:	7.403	2.323,1	99,9	1,2

Concentración; número de consultas realizadas por cada paciente por la misma causa.

TASAS ESPECIFICAS POR 100.000 HABITANTES.

Fuente: Epi -15 Dirección de Vigilancia Epidemiológica

**MORBILIDAD REGISTRADA POR TRAUMATISMOS Y ENVENENAMIENTOS.
COJEDES 2.010**

ENFERMEDADES	No.	TASAS	%	CONC.
OTROS TRAUMATISMOS	8.078	2.538,0	45,1	1,1
HERIDAS	5.792	1.819,8	32,4	1,1
FRACTURAS	1.669	524,4	9,3	1,4
CUERPO EXTRAÑO EN ORIFICIO NATURAL (T15.-T19.-)	797	250,4	4,5	1,0
QUEMADURAS (T20-T32)	716	225,0	4,0	1,2
LUXACIONES Y ESGUINCES	626	196,7	3,5	1,3
ENVENEN. POR DROG. Y OTRAS SUST. (T36-T50)	174	54,7	1,0	1,4
INTOXICACION POR PLAGUICIDAS (T60.-)	45	14,1	0,3	1,0
TOTAL:	17.897	5.623,1	100,0	1,2

Concentración; número de consultas realizadas por cada paciente por la misma causa.

TASAS ESPECIFICAS POR 100.000 HABITANTES.

Fuente: Epi -15 Dirección de Vigilancia Epidemiológica

CAUSAS EXTERNAS DE MORBILIDAD

COJEDES 2.010

ENFERMEDADES	No.	TASAS	%	CONC.
OTROS ACCIDENTES (a**)	1.977	621,2	42,7	1,0
MORDEDURAS SOSPECHOSAS DE RABIA (A82)	876	275,2	18,9	1,0
PICADURA DE INSEC. Y OTROS ANIM.(X21-X27,X29)	671	210,8	14,5	1,0
ACCID. TRANSPORT. TERRESTRE (V01-V89) (a**)	418	131,3	9,0	1,0
ACCIDENTES DEL HOGAR (a**)	373	117,2	8,1	1,0
ACCIDENTES LABORALES (a**)	248	77,9	5,4	1,0
EFFECTOS ADVERSOS DE MEDICAMENTOS (Y40-Y57)	51	16,0	1,1	1,0
EMPOZOÑAMIENTO OFIDICO (X20,W59.-)	10	3,1	0,2	1,0
EFFECTOS ADVERSOS DE VACUNAS (Y58-Y59)	2	0,6	0,0	1,0
TOTAL:	4.626	1.453,5	100,0	1,0

Concentración; número de consultas realizadas por cada paciente por la misma causa.

TASAS ESPECIFICAS POR 100.000 HABITANTES.

Fuente: Epi -15 Dirección de Vigilancia Epidemiológica

MORBILIDAD REGISTRADA POR SINTOMAS, SIGNOS Y HALLAZGOS ANORMALES.

COJEDES 2.010

ENFERMEDADES	No.	TASAS	%	CONC.
FIEBRE (R50.-)	21.921	6.887,4	56,0	1,0
CEFALEA (R51)	10.677	3.354,6	27,3	1,1
DOLOR ABDOMINAL (R10.4)	4.661	1.464,4	11,9	1,0
ABDOMEN AGUDO (R10.0)	1.558	489,5	4,0	1,0
CONVULSIONES (R56.-)	340	106,8	0,9	1,0
TOTAL:	39.157	12.302,8	100,0	1,0

Concentración; número de consultas realizadas por cada paciente por la misma causa.

TASAS ESPECIFICAS POR 100.000 HABITANTES.

Fuente: Epi -15 Dirección de Vigilancia Epidemiológica

MORBILIDAD REGISTRADA AGRUPADA SEGUN SINDROME FEBRIL ERUPTIVO

COJEDES 2.010

ENFERMEDADES	No.	TASAS	%	CONC.
FIEBRE DENGUE (A90)	731	229,7	64,5	1,0
VARICELA (B01.-)	389	122,2	34,3	1,0
RUBEOLA (B06.-)	7	2,2	0,6	1,0
SARAMPION (B05.-)	7	2,2	0,6	0,0
TOTAL:	1.134	356,3	100,0	0,8

Concentración; número de consultas realizadas por cada paciente por la misma causa.

TASAS ESPECIFICAS POR 100.000 HABITANTES.

Fuente: Epi -15 Dirección de Vigilancia Epidemiológica

MORBILIDAD REGISTRADA AGRUPADA SEGUN SINDROME FEBRIL HEMORRAGICO.

COJEDES 2.010

ENFERMEDADES	No.	TASAS	%	CONC.
DENGUE HEMORRAGICO (A91)	24	7,5	100,0	1,1
FIEBRE HEMORRAGICA VENEZOLANA (A96,8)	0	0,0	0,0	0,0
TOTAL:	24	7,5	100,0	0,5

Concentración; número de consultas realizadas por cada paciente por la misma causa.

TASAS ESPECIFICAS POR 100.000 HABITANTES.

Fuente: Epi -15 Dirección de Vigilancia Epidemiológica

MORBILIDAD REGISTRADA AGRUPADA SEGUN SINDROME FEBRIL ICTÉRICO. COJEDES 2.010				
ENFERMEDADES	No.	TASAS	%	CONC.
HEPATITIS NO ESPECIF. (B19.-)	123	38,6	79,4	1,1
HEPATITIS AGUDA TIPO A (B15.-)	11	3,5	7,1	1,3
LEPTOSPIROSIS (A27.-)	10	3,1	6,5	1,0
HEPAT. OTRAS AGUD. (B17.-)	8	2,5	5,2	1,8
HEPATITIS AGUDA TIPO B (B16.-)	3	0,9	1,9	2,3
PALUDISMO (B50, B51, B52)	0	0,0	0,0	0,0
HEPATITIS AGUDA TIPO C (B17.1, B18,2)	0	0,0	0,0	0,0
FIEBRE AMARILLA (A95.-)	0	0,0	0,0	0,0
TOTAL:	155	48,7	100,0	0,9

Concentración; número de consultas realizadas por cada paciente por la misma causa.
TASAS ESPECIFICAS POR 100.000 HABITANTES.
Fuente: Epi -15 Dirección de Vigilancia Epidemiológica

MORBILIDAD REGISTRADA AGRUPADA SEGUN SINDROME RESPIRATORIO. COJEDES 2.010				
ENFERMEDADES	No.	TASAS	%	CONC.
AMIGDALITIS AGUDA (J03.-)	7.231	2.271,9	40,6	1,1
RINOFARINGITIS AGUDA (J00)	5.198	1.633,2	29,2	2,3
BRONQUITIS (J20.-,J41,J42,J44.8)	2.321	729,2	13,0	2,4
FARINGITIS AGUDA(J02.-)	2.006	630,3	11,3	2,5
NEUMONIAS (J12-J18)	789	247,9	4,4	3,6
BRONQUIOLITIS AGUDA <2a.(J21.-) (*)	190	1.238,4	1,1	1,2
INFLUENZA (J10-J11)	50	15,7	0,3	2,7
TUBERCULOSIS (A15-A19)	27	8,5	0,2	2,7
TOSFERINA (A37.-)	7	2,2	0,0	1,0
DIFTERIA (A36.-)	0	0,0	0,0	0,0
TOTAL:	17.819	6.777,3	100,0	1,9

Concentración; número de consultas realizadas por cada paciente por la misma causa.
(*) **TASAS ESPECIFICAS POR 100.000 HABITANTES MENORES DE 2 AÑOS DE EDAD.**
TASAS ESPECIFICAS POR 100.000 HABITANTES.
Fuente: Epi -15 Dirección de Vigilancia Epidemiológica

MORBILIDAD REGISTRADA AGRUPADA SEGUN SINDROME GASTROINTESTINAL. COJEDES 2.010				
ENFERMEDADES	No.	TASAS	%	CONC.
DIARREAS (A08-A09)	24.105	7.573,6	77,9	3,1
HELMINTIASIS (B65-B68,B70-B83)	5.353	1.681,9	17,3	1,2
GIARDIASIS (A07.1)	778	244,4	2,5	1,4
AMIBIASIS (A06.-)	692	217,4	2,2	1,1
FIEBRE TIFOIDEA (A01.0)	1	0,3	0,0	1,0
COLERA (A00.-)	0	0,0	0,0	0,0
TOTAL:	30.929	9.717,6	100,0	1,3

Concentración; número de consultas realizadas por cada paciente por la misma causa.
TASAS ESPECIFICAS POR 100.000 HABITANTES.
Fuente: Epi -15 Dirección de Vigilancia Epidemiológica

MORBILIDAD REGISTRADA AGRUPADA SEGÚN SÍNDROME NEUROLÓGICO.					
COJEDES 2.010					
ENFERMEDADES	No.	TASAS	%	CONC.	
MENINGITIS ESPECIFICADAS (A39.0, A87, G00)	5	1,6	83,3	3,7	
TETANOS (A33-A35)	1	0,3	16,7	1,0	
PARALISIS FLACIDA <15a. (G82.0) (*)	0	0,0	0,0	0,0	
CISTICERCOSIS (B69.-)	0	0,0	0,0	0,0	
POLIOMIELITIS (A80.-)	0	0,0	0,0	0,0	
ENCEFALITIS EQUINA VENEZOLANA (A92.2)	0	0,0	0,0	0,0	
RABIA HUMANA (A82.-)	0	0,0	0,0	0,0	
TOTAL:	6	1,9	100,0	0,7	
Concentración; número de consultas realizadas por cada paciente por la misma causa.					
(*) TASAS ESPECIFICAS POR 100.000 HABITANTES MENORES DE 15 AÑOS DE EDAD.					
TASAS ESPECIFICAS POR 100.000 HABITANTES.					
Fuente: Epi -15 Dirección de Vigilancia Epidemiológica					

MORBILIDAD AGRUPADA SEGÚN SÍNDROME FEBRIL CON LINFOADENOPATIA.					
COJEDES 2.010					
ENFERMEDADES	No.	TASAS	%	CONC.	
ENFERMEDAD DE CHAGAS (B57)	15	4,7	55,6	2,6	
ENFERMEDAD VIH/SIDA (B20-B24)	7	2,2	25,9	1,1	
LEISHMANIASIS (B55.-)	5	1,6	18,5	1,8	
ONCOCERCOSIS (B73)	0	0,0	0,0	0,0	
TOTAL:	27	8,5	100,0	1,4	
Concentración; número de consultas realizadas por cada paciente por la misma causa.					
TASAS ESPECIFICAS POR 100.000 HABITANTES.					
Fuente: Epi -15 Dirección de Vigilancia Epidemiológica					

MORBILIDAD REGISTRADA POR ENFERMEDADES, APARATOS Y SISTEMAS.

DELTA AMACURO, 2010

ENFERMEDADES		NUMERO DE CASOS						CONC. (a**)
		P	S	X	P + X TOTAL	TASAS	%	
I.- ENFERM. INFECCIOSAS Y PARASITARIAS		29.655	399	14.338	43.993	26.262,0	22,8	1,0
Ia.- TRANSMISION HIDRICA Y ALIMENTOS		24.389	93	11.624	36.013	21.498,2	18,6	1,0
1.-	COLERA (A00.-)	0	0	0	0	0,0	0,0	0,0
2.-	AMIBIASIS (A06.-)	1.334	0	416	1.750	1.044,7	0,9	1,0
3.-	DIARREAS <Ia. (A08.-,A09) (*)	2.866	2	1.268	4.134	80.131,8	2,1	1,0
4.-	DIARREAS I-4a.(A08.-,A09) (**)	6.266	8	2.908	9.174	46.737,0	4,7	1,0
5.-	DIARREAS 5a. Y MAS (A08.-,A09) (***)	10.699	11	6.769	17.468	12.238,7	9,0	1,0
6.-	GIARDIASIS (A07.1)	215	8	20	235	140,3	0,1	1,0
7.-	HELMINTIASIS (B65-B68,B70-B83)	2.991	64	241	3.232	1.929,4	1,7	1,0
8.-	FIEBRE TIFOIDEA (A01.0)	0	0	1	1	0,6	0,0	0,0
9.-	ETA N° DE BROTES	0	0	0	0	0,0	0,0	0,0
10.-	CASOS ASOC. A BROTES DE ENFERM. TRANSM. POR ALIMENTOS	0	0	0	0	0,0	0,0	0,0
11.-	HEPATITIS AGUDA TIPO A (B15.-)	18	0	1	19	11,3	0,0	1,0
Ib.- TRANSMISION AEREA		71	0	13	84	50,1	0,0	1,0
12.-	TUBERCULOSIS (A15-A19)	71	0	13	84	50,1	0,0	1,0
13.-	INFLUENZA (J09-J11) ENF.TIPO INFLUENZA	0	0	0	0	0,0	0,0	0,0
Ic.- TRANSMISION SEXUAL		124	0	0	124	74,0	0,1	1,0
14.-	INFECCION GONOCOCICA (A54.-)	15	0	0	15	9,0	0,0	1,0
15.-	SIFILIS (A51-A53)	103	0	0	103	61,5	0,1	1,0
16.-	SIFILIS CONGENITA (A50)	1	0	0	1	0,6	0,0	1,0
17.-	INFECCION ASINTOMATICA VIH (Z21)	4	0	0	4	2,4	0,0	1,0
18.-	ENFERMEDAD VIH/SIDA (B20-B24)	2	0	0	2	1,2	0,0	1,0
Id.- PREVENIBLES POR VACUNAS		27	0	10	37	22,1	0,0	1,0
19.-	POLIOMIELITIS (A80.-)	0	0	0	0	0,0	0,0	0,0
20.-	TOSFERINA (A37.-)	1	0	0	1	0,6	0,0	1,0
21.-	PAROTIDITIS INFECCIOSA (B26.-)	24	0	7	31	18,5	0,0	1,0
22.-	TETANOS NEONATAL (A33) (*)	0	0	0	0	0,0	0,0	0,0
23.-	TETANOS OBSTETRICO (A34) (**)	0	0	0	0	0,0	0,0	0,0
24.-	OTROS TETANOS (A35)	1	0	0	1	0,6	0,0	1,0
25.-	DIFTERIA (A36.-)	0	0	0	0	0,0	0,0	0,0
26.-	SARAMPION (B05.-)	0	0	2	2	1,2	0,0	0,0
27.-	RUBEOLA (B06.-)	1	0	1	2	1,2	0,0	1,0
Ie.- TRANSMITIDAS POR VECTORES		489	0	1.615	2.104	1.256,0	1,1	1,0
28.-	FIEBRE DENGUE (A90)	461	0	52	513	306,2	0,3	1,0
29.-	DENGUE HEMORRAGICO (A91)	2	0	1	3	1,8	0,0	1,0
30.-	ENCEFALITIS EQUINA VENEZOLANA (A92.2)	0	0	0	0	0,0	0,0	0,0
31.-	FIEBRE AMARILLA (A95.-)	0	0	0	0	0,0	0,0	0,0
32.-	PALUDISMO A FALCIPARUM (B50.-)	7	0	27	34	20,3	0,0	1,0
33.-	PALUDISMO A VIVAX (B51.-)	19	0	1.528	1.547	923,5	0,8	1,0
34.-	PALUDISMO A MALARIAE (B52.-)	0	0	0	0	0,0	0,0	0,0
35.-	PALUDISMO MIXTA (B50.-, B51.-, B52.-)	0	0	7	7	4,2	0,0	0,0
36.-	LEISHMANIASIS (B55.-)	0	0	0	0	0,0	0,0	0,0
37.-	ENFERMEDAD DE CHAGAS (B57.-)	0	0	0	0	0,0	0,0	0,0
38.-	ONCOCERCOSIS (B73)	0	0	0	0	0,0	0,0	0,0
If.- ENFERMEDADES ZOOTOMICAS		3	0	0	3	1,8	0,0	1,0
39.-	RABIA HUMANA (A82.-)	0	0	0	0	0,0	0,0	0,0
40.-	FIEBRE HEMORRAGICA VENEZOLANA (A96,8)	0	0	0	0	0,0	0,0	0,0
41.-	LEPTOSPIROSIS (A27.-)	3	0	0	3	1,8	0,0	1,0
42.-	BRUCELOSIS (A23.-)	0	0	0	0	0,0	0,0	0,0
43.-	CISTICERCOSIS (B69.-)	0	0	0	0	0,0	0,0	0,0

MORBILIDAD REGISTRADA POR ENFERMEDADES, APARATOS Y SISTEMAS.

DELTA AMACURO, 2010

Continuación

ENFERMEDADES	NUMERO DE CASOS						
	P	S	X	P + X TOTAL	TASAS	%	CONC. (a*)
Ig.- OTRAS ENF. TRANSMISIBLES	4.552	306	1.076	5.628	3.359,7	2,9	1,1
44.- MENINGITIS VIRAL (A87.-)	0	0	0	0	0,0	0,0	0,0
45.- MENINGITIS BACTERIANA (G00.-)	0	0	0	0	0,0	0,0	0,0
46.- MENINGITIS MENINGOCOCICA (A39.0)	0	0	0	0	0,0	0,0	0,0
47.- ENFERMEDAD MENINGOCÓCICA (A39.9)	0	0	0	0	0,0	0,0	0,0
48.- VARICELA (B01.-)	196	0	100	296	176,7	0,2	1,0
49.- HEPATITIS AGUDA TIPO B (B16.-)	2	0	2	4	2,4	0,0	1,0
50.- HEPATITIS AGUDA TIPO C (B17.1)	0	0	0	0	0,0	0,0	0,0
51.- HEPAT. OTRAS AGUD. (B17.-)	3	0	1	4	2,4	0,0	1,0
52.- HEPATITIS NO ESPECIF. (B19.-)	61	0	11	72	43,0	0,0	1,0
53.- SINDROME VIRAL (B34.-)	2.124	143	765	2.889	1.724,6	1,5	1,1
54.- ESCABIOSIS (B86)	1.082	52	96	1.178	703,2	0,6	1,0
55.- MICOSIS SUPERFICIAL (B35.-,B36.-)	1.084	111	101	1.185	707,4	0,6	1,1
56.- LEPRO (A30.-)	0	0	0	0	0,0	0,0	0,0
II. NEOPLASIAS	75	5	2	77	46,0	0,0	1,1
57.- NEOPLASIAS (C00-D48)	75	5	2	77	46,0	0,0	1,1
III. ENF. DE LA SANGRE Y ORG. HEMATOPOY.	1.842	195	258	2.100	1.253,6	1,1	1,1
58.- ANEMIAS (D50-D64)	1.842	195	258	2.100	1.253,6	1,1	1,1
IV. ENF. ENDOCRINAS, NUTRIC. Y METABOLICAS	1.747	534	158	1.905	1.137,2	1,0	1,3
59.- TRASTORNOS TIROIDEOS (E00-E07)	247	1	2	249	148,6	0,1	1,0
60.- DIABETES MELLITUS < 25 AÑOS (E10.-,E14.-)	38	22	1	39	39,1	0,0	1,6
61.- DIABETES MELLITUS ≥ 25 AÑOS (E10.-,E14.-)	802	418	98	900	1.329,4	0,5	1,5
62.- DESNUTRICION LEVE <15a.(E44.1)	140	30	1	141	211,8	0,1	1,2
63.- DESNUTRICION MODERADA <15a.(E44.0)	80	0	7	87	130,7	0,0	1,0
64.- DESNUTRICION GRAVE <15a. (E40-E43,E45)	71	0	0	71	106,7	0,0	1,0
65.- OBESIDAD (E66.-)	369	63	49	418	249,5	0,2	1,2
V. TRAST.MENTALES Y DEL COMPORTAMIENTO	61	14	10	71	42,4	0,0	1,2
66.- TRAST.MENTALES Y DEL COMPORT. (F00-F99)	61	14	10	71	42,4	0,0	1,2
VI. ENF. DEL SISTEMA NERVIOSO	345	53	24	369	220,3	0,2	1,2
67.- PARALISIS FLACIDA <15a. (G82.0) (***)	0	0	0	0	0,0	0,0	0,0
68.- EPILEPSIA (G40.-,G41.-)	108	27	6	114	68,1	0,1	1,3
69.- MIGRAÑA (G43.-)	237	26	18	255	152,2	0,1	1,1
VII. ENF. DEL OJO Y SUS ANEXOS	2.465	266	106	2.571	1.534,8	1,3	1,1
70.- CONJUNTIVITIS (H10.-)	1.426	92	76	1.502	896,6	0,8	1,1
71.- OTRAS ENF. DEL OJO (H00-H09,H11-H59)	1.039	174	30	1.069	638,1	0,6	1,2
VIII. ENF. DEL OIDO Y APOFISIS MASTOIDES	2.800	209	74	2.874	1.715,7	1,5	1,1
72.- OTITIS EXTERNA (H60.-)	829	73	26	855	510,4	0,4	1,1
73.- OTITIS MEDIA AGUDA, <5a.(H65.0-H65.1,H66.0,H66.9) (***)	584	43	23	607	2.448,8	0,3	1,1
74.- OTITIS MEDIA AGUDA, ≥5a.(H65.0-H65.1,H66.0,H66.9) (***)	1.309	92	25	1.334	934,6	0,7	1,1
75.- OTITIS MEDIA CRONICA (H65.2-H65.9)	78	1	0	78	46,6	0,0	1,0
IX. ENFERM. DEL SISTEMA CIRCULATORIO	5.470	2.528	473	5.943	3.547,7	3,1	1,5
76.- FIEBRE REUMAT. Y ENF.CARD.REUM. CRON.(I00-I09)	0	1	0	0	0,0	0,0	0,0
77.- HIPERTENSION ARTERIAL <15a. (I10) (***)	82	28	13	95	142,7	0,0	1,3
78.- HIPERTENSION ARTERIAL 15-44a. (I10) (***)	1.911	750	167	2.078	2.795,6	1,1	1,4
79.- HIPERTENSION ARTERIAL 45a.Y MAS (I10) (***)	3.198	1.722	286	3.484	13.091,8	1,8	1,5
80.- ENF.ISQUEMICAS DEL CORAZON (I20.-,I22.-,I25.-)	65	4	4	69	41,2	0,0	1,1
81.- INFARTO AGUDO DEL MIOCARDIO < 45a. (I21.-)	0	0	0	0	0,0	0,0	0,0
82.- INFARTO AGUDO DEL MIOCARDIO 45a. Y MAS (I21.-)	0	0	0	0	0,0	0,0	0,0
83.- ENF. CEREBROVASCULARES (I60-I69)	98	4	1	99	59,1	0,1	1,0
84.- VARICES DE MIEMBROS INFERIORES (I83.-)	116	19	2	118	70,4	0,1	1,2

MORBILIDAD REGISTRADA POR ENFERMEDADES, APARATOS Y SISTEMAS.

DELTA AMACURO, 2010

Continuación

ENFERMEDADES	NUMERO DE CASOS						
	P	S	X	P + X TOTAL	TASAS	%	CONC. (a**)
X. ENFERM. DEL SISTEMA RESPIRATORIO	13.904	746	2.319	16.223	9.684,4	8,4	1,1
85.- RINOFARINGITIS AGUDA <5a.(J00) (***)	1.571	0	454	2.025	8.169,3	1,0	1,0
86.- RINOFARINGITIS AGUDA ≥5a.(J00) (***)	1.204	0	546	1.750	1.226,1	0,9	1,0
87.- FARINGITIS AGUDA <5a. (J02.-) (***)	209	0	10	219	883,5	0,1	1,0
88.- FARINGITIS AGUDA ≥5a. (J02.-) (***)	370	0	116	486	340,5	0,3	1,0
89.- AMIGDALITIS AGUDA (J03.-)	3.253	0	521	3.774	2.252,9	2,0	1,0
90.- NEUMONIAS <1a. (J12-J18) (*)	251	0	34	285	5.524,3	0,1	1,0
91.- NEUMONIAS 1-4a. (J12-J18) (***)	369	0	61	430	2.190,6	0,2	1,0
92.- NEUMONIAS 5a. Y MAS (J12-J18) (***)	455	0	112	567	397,3	0,3	1,0
93.- BRONQUIOLITIS AGUDA <2a.(J21.-) (***)	532	0	0	532	10.526,3	0,3	1,0
94.- BRONQUITIS AGUDA (J20.-)	1.086	0	163	1.249	745,6	0,6	1,0
95.- BRONQUITIS CRONICA (J41.-,J42.-,J44.8)	13	0	0	13	7,8	0,0	1,0
96.- ASMA < 10 AÑOS (J45.-) (***)	2.139	378	127	2.266	4.816,7	1,2	1,2
97.- ASMA ≥ 10 AÑOS (J45.-) (***)	1.594	308	88	1.682	1.396,2	0,9	1,2
98.- RINITIS ALERGICA (J30.1-J30.4)	858	60	87	945	564,1	0,5	1,1
XI. ENFERMEDADES DEL SISTEMA DIGESTIVO	5.219	469	226	5.445	3.250,4	2,8	1,1
99.- CARIES DENTAL (K02.-)	1.138	150	66	1.204	718,7	0,6	1,1
100.- GINGIVITIS (K05.0-K05.1)	301	12	2	303	180,9	0,2	1,0
101.- ESTOMATITIS (K12.0-K12.1)	370	58	30	400	238,8	0,2	1,2
102.- GASTRITIS (K29.-)	1.520	136	80	1.600	955,1	0,8	1,1
103.- APENDICITIS TODAS FORMAS (K35-K37)	43	0	0	43	25,7	0,0	1,0
104.- HERNIAS CAVIDAD ABDOMINAL (K40.-,K46.-)	387	34	5	392	234,0	0,2	1,1
105.- COLELITIASIS (K80.-)	141	19	3	144	86,0	0,1	1,1
106.- PANCREATITIS AGUDA (K85.-)	12	6	2	14	8,4	0,0	1,5
107.- OTRAS ENF. ESOF.,ESTOMAGO E INTESTINO	1.307	54	38	1.345	802,9	0,7	1,0
XII. ENF.DE LA PIEL Y TEJ. SUBCUTANEO	7.272	465	406	7.678	4.583,4	4,0	1,1
108.- ABSCESOS (L02.-)	2.117	185	140	2.257	1.347,3	1,2	1,1
109.- CELULITIS (L03.-)	1.062	76	30	1.092	651,9	0,6	1,1
110.- DERMATITIS (L20.-,L30.-)	1.340	73	62	1.402	836,9	0,7	1,1
111.- Piodermitis (L08.0)	1.546	91	125	1.671	997,5	0,9	1,1
112.- URTICARIA (L50.-)	1.207	40	49	1.256	749,8	0,6	1,0
XIII. ENF.SIST.OSTEOMUSC. Y TEJ. CONJUNTIVO	2.124	182	148	2.272	1.356,3	1,2	1,1
113.- ARTRITIS (M00-M14)	434	66	22	456	272,2	0,2	1,2
114.- MIALGIAS (M79.1)	1.097	40	38	1.135	677,5	0,6	1,0
115.- NEURALGIAS (M79.2)	387	63	80	467	278,8	0,2	1,2
116.- BURSITIS (M70.-,M71.-,M75.-,M77.-)	206	13	8	214	127,7	0,1	1,1
XIV. ENF.DEL SISTEMA GENITO-URINARIO	4.887	344	247	5.134	3.064,8	2,7	1,1
117.- INFECCION URINARIA (N39.0)	2.871	218	170	3.041	1.815,3	1,6	1,1
118.- URETRITIS NO GONOCÓCCICA (N34.1)	0	0	0	0	0,0	0,0	0,0
119.- LEUCORREA NO ESPECIFICADA (N89.8) (**)	206	10	14	220	131,3	0,1	1,0
120.- HEMORR. GENITAL NO ESPEC. HEMBRAS (N93.9) (**)	496	4	6	502	299,7	0,3	1,0
121.- COLICO NEFRITICO (N23)	546	55	17	563	336,1	0,3	1,1
122.- DISMENORREA NO ESPECIFICADA (N94.6) (**)	295	16	16	311	185,7	0,2	1,1
123.- SALPINGITIS Y OOFORITIS (N70.-) (**)	39	5	0	39	23,3	0,0	1,1
124.- ENFERM. INFLAMATORIAS DEL UTERO (N71.-,N72) (**)	434	36	24	458	273,4	0,2	1,1
XV. EMBARAZO, PARTO Y PUERPERIO (**)	6.918	1.179	33	6.951	15.235,1	3,6	1,2
125.- HEMORR.3er.TRIM.EMBARAZO (O20.-,O44.-,O46.-) (**)	29	6	5	34	74,5	0,0	1,2
126.- PRE-ECLAMPSIA (O13,O14.-) (**)	63	0	2	65	142,5	0,0	1,0
127.- ECLAMPSIA (O15.-) (**)	5	0	0	5	11,0	0,0	1,0
128.- INTENTO FALLIDO DE ABORTO (O07.-) (**)	15	0	1	16	35,1	0,0	1,0
129.- ABORTO (O00.-,O06.O08.-) (**)	456	1	2	458	1.003,8	0,2	1,0
130.- TRASTORNOS MAMARIOS DEL PUERPERIO (O91.-,O92.-) (**)	21	2	1	22	48,2	0,0	1,1
131.- OTRAS COMPLIC.DEL EMB.PART. Y PUERPERIO (**)	6.329	1.170	22	6.351	13.920,0	3,3	1,2

MORBILIDAD REGISTRADA POR ENFERMEDADES, APARATOS Y SISTEMAS.

DELTA AMACURO, 2010

Continuación

ENFERMEDADES	NUMERO DE CASOS						
	P	S	X	P + X TOTAL	TASAS	%	CONC. (a**)
XVIII. SINT.SIG. Y HALLAZGOS ANORMALES	28.372	844	6.910	35.282	21.061,9	18,3	1,0
132.- CEFALEA (R51)	7.832	533	833	8.665	5.172,6	4,5	1,1
133.- FIEBRE (R50.-)	17.242	0	5.786	23.028	13.746,7	11,9	1,0
134.- CONVULSIONES (R56.-)	302	62	1	303	180,9	0,2	1,2
135.- ABDOMEN AGUDO (R10.0)	94	35	13	107	63,9	0,1	1,4
136.- DOLOR ABDOMINAL (R10.4)	2.902	214	277	3.179	1.897,7	1,6	1,1
XIX. TRAUMATISMOS Y ENVENENAMIENTOS	7.788	867	222	8.010	4.781,6	4,1	1,1
137.- QUEMADURAS (T20-T32)	219	21	13	232	138,5	0,1	1,1
138.- ENVENEN. POR DROG. Y OTRAS SUST. (T36-T50)	124	0	0	124	74,0	0,1	1,0
139.- HERIDAS	2.629	358	134	2.763	1.649,4	1,4	1,1
140.- FRACTURAS	717	159	6	723	431,6	0,4	1,2
141.- LUXACIONES Y ESGUINCES	548	20	19	567	338,5	0,3	1,0
142.- INTOXICACION POR PLAGUICIDAS (T60.-)	1	0	6	7	4,2	0,0	1,0
143.- CUERPO EXTRAÑO EN ORIFICIO NATURAL (T15.-T19.-)	404	29	8	412	245,9	0,2	1,1
144.- OTROS TRAUMATISMOS	3.146	280	36	3.182	1.899,5	1,6	1,1
XX. CAUSAS EXTERNAS DE MORBILIDAD Y MORT.	1.078	14	42	1.120	668,6	0,6	1,0
145 ACCID. TRANSPORT. TERRESTRE (V01-V89) (a**)	172	0	0	172	102,7	0,1	1,0
146.- PICADURA DE INSEC. Y OTROS ANIM.(X21-X27,X29)	356	8	7	363	216,7	0,2	1,0
147.- EMPOZOÑAMIENTO OFIDICO (X20,W59.-)	3	0	0	3	1,8	0,0	1,0
148.- MORDEDURAS SOSPECHOSAS DE RABIA (A82)	228	0	29	257	153,4	0,1	1,0
149.- OTROS ACCIDENTES (a**)	140	3	2	142	84,8	0,1	1,0
150.- ACCIDENTES DEL HOGAR (a**)	102	2	1	103	61,5	0,1	1,0
151.- ACCIDENTES LABORALES (a**)	15	1	1	16	9,6	0,0	1,1
152.- EFECTOS ADVERSOS DE MEDICAMENTOS (Y40-Y57)	55	0	2	57	34,0	0,0	1,0
153.- EFECTOS ADVERSOS DE VACUNAS (Y58-Y59)	7	0	0	7	4,2	0,0	1,0
VIOLENCIA FAMILIAR :	6	0	0	6	3,6	0,0	1,0
A.- VIOLENCIA FISICA:	4	0	0	4	2,4	0,0	1,0
154.- NIÑO	2	0	0	2	8,3	0,0	1,0
155.- NIÑA	0	0	0	0	0,0	0,0	0,0
156.- ADOLESCENTE HOMBRE	0	0	0	0	0,0	0,0	0,0
157.- ADOLESCENTE MUJER	0	0	0	0	0,0	0,0	0,0
158.- ADULTO	1	0	0	1	19,1	0,0	1,0
159.- ADULTA	1	0	0	1	2,8	0,0	1,0
160.- ADULTO MAYOR	0	0	0	0	0,0	0,0	0,0
161.- ADULTA MAYOR	0	0	0	0	0,0	0,0	0,0
B.- VIOLENCIA PSICOLOGICA:	0	0	0	0	0,0	0,0	0,0
162.- NIÑO	0	0	0	0	0,0	0,0	0,0
163.- NIÑA	0	0	0	0	0,0	0,0	0,0
164.- ADOLESCENTE HOMBRE	0	0	0	0	0,0	0,0	0,0
165.- ADOLESCENTE MUJER	0	0	0	0	0,0	0,0	0,0
166.- ADULTO	0	0	0	0	0,0	0,0	0,0
167.- ADULTA	0	0	0	0	0,0	0,0	0,0
168.- ADULTO MAYOR	0	0	0	0	0,0	0,0	0,0
169.- ADULTA MAYOR	0	0	0	0	0,0	0,0	0,0
C.- VIOLENCIA SEXUAL:	2	0	0	2	1,2	0,0	1,0
170.- NIÑO	0	0	0	0	0,0	0,0	0,0
171.- NIÑA	1	0	0	1	4,4	0,0	1,0
172.- ADOLESCENTE HOMBRE	0	0	0	0	0,0	0,0	0,0
173.- ADOLESCENTE MUJER	1	0	0	1	5,5	0,0	1,0
174.- ADULTO	0	0	0	0	0,0	0,0	0,0
175.- ADULTA	0	0	0	0	0,0	0,0	0,0
176.- ADULTO MAYOR	0	0	0	0	0,0	0,0	0,0
177.- ADULTA MAYOR	0	0	0	0	0,0	0,0	0,0
OTRAS CAUSAS DE CONSULTA	29.523	5.661	1.492	31.015	18.514,6	16,0	1,2
178.- OTRAS CAUSAS DE CONSULTA	29.523	5.661	1.492	31.015	18.514,6	16,0	1,2
OTROS EVENTOS DE NOTIFICACION	14.518	0	126	14644	8.741,9	7,6	1,0
179.- INFECCIÓN POR VIRUS PAPILOMA HUMANO (B97.7)	0	0	0	0	0,0	0,0	0,0
180.- VIRUELA (B03)	0	0	0	0	0,0	0,0	0,0
181.- SINDROME DE RUBEOLA CONGÉNITA (P35.0)	0	0	0	0	0,0	0,0	0,0
182.- CHAGAS AGUDO (B57.1) (a*)	0	0	0	0	0,0	0,0	0,0
183.- FIEBRE DEL OESTE DEL NILO (A92.3)	0	0	0	0	0,0	0,0	0,0
184.- PESTE (A20.-)	0	0	0	0	0,0	0,0	0,0
185.- HANTAVIROSIS SCPH (B33.4)	0	0	0	0	0,0	0,0	0,0
186.- MONONUCLEOSIS INFECCIOSA (B27.-)	0	0	0	0	0,0	0,0	0,0
187.- SINUSITIS AGUDA (J01.-)	76	0	64	140	83,6	0,1	1,0
188.- LARINGITIS Y TRAQUEITIS AGUDA (J04.-)	70	0	10	80	47,8	0,0	1,0
189.- LARINGITIS OBSTRUCTIVA Y EPIGLOTTITIS (J05.-)	60	0	0	60	35,8	0,0	1,0
190.- IRA VIAS RESP. SUP. Y SITIOS MULTIPLES NO ESPECIF.(J06.-)	1.551	0	52	1.603	956,9	0,8	1,0
191.- IRA NO ESPECIF.VIAS RESP.INFERIORES (J22)	4.712	0	0	4.712	2.812,9	2,4	1,0
192.- INFECCION RESPIRATORIA AGUDA GRAVE (J22)	1.272	0	0	1.272	759,3	0,7	1,0
193.- SINDROME RESPIRATORIO AGUDO SEVERO SARS (U04.9)	0	0	0	0	0,0	0,0	0,0
194.- ACULIADURA DE ALACRÁN (X22)	0	0	0	0	0,0	0,0	0,0
195.- RUMOR DE EPIZOOTIAS	0	0	0	0	0,0	0,0	0,0
196.- PACIENTES HOSPITALIZADOS O REFERIDOS PARA HOSPITALIZACIÓN	6777	0	0	6777	4.045,6	3,5	1,0
TOTAL CAUSAS DE CONSULTA	165.640	14.968	27.610	193.250	115.362,1	100,0	1,1

(a*): CHAGAS AGUDO SE INCLUYE EN ENFERMEDAD DE CHAGAS.
(a**): ACCIDENTES DE TRANSPORTE TERRESTRE, DEL HOGAR, LABORALES Y OTROS ACCIDENTES,
SE EXCLUYEN DEL CONTEO DEL TOTAL DE CAUSAS. SE SUPONEN INCLUIDAS EN HERIDAS,
FRACTURAS Y/O LUXACIONES, ESGUINCES Y OTROS TRAUMATISMOS.

Para calcular las tasas:

(*) : TASAS POR 100.000 N.V.R.

(**) : TASAS ESPECIFICAS POR 100.000 MUJERES ENTRE 15 Y 49 AÑOS DE EDAD.

(***) : TASAS ESPECIFICAS POR 100.000 HABS. DEL CORRESPONDIENTE GRUPO DE EDAD.

Fuente: Epi -15 Dirección de Vigilancia Epidemiológica

MORBILIDAD REGISTRADA RED AMBULATORIA. INFORME EPI-15, CONSOLIDADO DEL AÑO 2010 DELTA AMACURO					
ORDEN	ENFERMEDADES	Nº	Tasa	%	CONC. (a**)
1	DIARREAS (A08-A09)	30.776	18.372,0	15,9	3,0
	DIARREAS <1a. (A08.-,A09) (*)	4.134	80.131,8	2,1	1,0
	DIARREAS 1-4a.(A08.-,A09) (**)	9.174	46.737,0	4,7	1,0
	DIARREAS 5a. Y MAS (A08.-,A09) (***)	17.468	12.238,7	9,0	1,0
2	FIEBRE (R50.-)	23.028	13.746,7	11,9	1,0
3	CEFALEA (R51)	8.665	5.172,6	4,5	1,1
4	PACIENTES HOSPITALIZADOS O REFERIDOS PARA HOSPITALIZACION	6.777	4.045,6	3,5	1,0
5	OTRAS COMPLIC.DEL EMB.PART. Y PUERPERIO (**)	6.351	13.920,0	3,3	1,2
6	HIPERTENSION ARTERIAL (I10)	5.657	3.377,0	2,9	4,3
	HIPERTENSION ARTERIAL <15a. (I10) (***)	95	142,7	0,0	1,3
	HIPERTENSION ARTERIAL 15-44a. (I10) (***)	2.078	2.795,6	1,1	1,4
	HIPERTENSION ARTERIAL 45a.Y MAS (I10) (***)	3.484	13.091,8	1,8	1,5
7	IRA NO ESPECIF.VIAS RESP.INFERIORES (J22)	4.712	2.812,9	2,4	1,0
8	ASMA (J45)	3.948	2.356,8	2,0	2,4
	ASMA < 10 AÑOS (J45.-) (***)	2.266	4.816,7	1,2	1,2
	ASMA ≥ 10 AÑOS (J45.-) (***)	1.682	1.396,2	0,9	1,2
9	RINOFARINGITIS AGUDA (J00)	3.775	2.253,5	2,0	2,0
	RINOFARINGITIS AGUDA <5a.(J00) (***)	2.025	8.169,3	1,0	1,0
	RINOFARINGITIS AGUDA ≥5a.(J00) (***)	1.750	1.226,1	0,9	1,0
10	AMIGDALITIS AGUDA (J03.-)	3.774	2.252,9	2,0	1,0
11	HELMINTIASIS (B65-B68,B70-B83)	3.232	1.929,4	1,7	1,0
12	OTROS TRAUMATISMOS	3.182	1.899,5	1,6	1,1
13	DOLOR ABDOMINAL (R10.4)	3.179	1.897,7	1,6	1,1
14	INFECCION URINARIA (N39.0)	3.041	1.815,3	1,6	1,1
15	SINDROME VIRAL (B34.-)	2.889	1.724,6	1,5	1,1
16	OTITIS (H60.-,H65.0-H65.1,H66.-,H65.2-H65.9)	2.874	1.715,7	1,5	4,2
	OTITIS EXTERNA (H60.-)	855	510,4	0,4	1,1
	OTITIS MEDIA AGUDA, <5a.(H65.0-H65.1,H66.0,H66.9) (***)	607	2.448,8	0,3	1,1
	OTITIS MEDIA AGUDA, ≥5a.(H65.0-H65.1,H66.0,H66.9) (***)	1.334	934,6	0,7	1,1
	OTITIS MEDIA CRONICA (H65.2-H65.9)	78	46,6	0,0	1,0
17	HERIDAS	2.763	1.649,4	1,4	1,1
18	ABSCESOS (L02.-)	2.257	1.347,3	1,2	1,1
19	ANEMIAS (D50-D64)	2.100	1.253,6	1,1	1,1
20	AMIBIASIS (A06.-)	1.750	1.044,7	0,9	1,0
21	PIODERMITIS (L08.0)	1.671	997,5	0,9	1,1
22	IRA VIAS RESP. SUP. Y SITIOS MULTIPLES NO ESPECIF.(J06.-)	1.603	956,9	0,8	1,0
23	GASTRITIS (K29.-)	1.600	955,1	0,8	1,1
24	PALUDISMO (B50-B52)	1.588	948,0	0,8	2,0
	PALUDISMO A FALCIPARUM (B50.-)	34	20,3	0,0	1,0
	PALUDISMO A VIVAX (B51.-)	1.547	923,5	0,8	1,0
	PALUDISMO A MALARIAE (B52.-)	0	0,0	0,0	0,0
	PALUDISMO MIXTA (B50.-, B51.-, B52.-)	7	4,2	0,0	0,0
25	CONJUNTIVITIS (H10.-)	1.502	896,6	0,8	1,1
PRIMERAS 25 CAUSAS DE CONSULTA		132.694	264.975,6	93,8	
OTRAS CAUSAS DE CONSULTA		60.556	18.514,6	16,0	
TOTAL CAUSAS DE CONSULTA		193.250	115.362,1	100,0	1,1

(a**) : Concentración; número de consultas realizadas por paciente por la misma causa.
(b**) : ACCIDENTES DE TRANSPORTE TERRESTRE, DEL HOGAR, LABORALES Y OTROS ACCIDENTES, SE EXCLUYEN DEL CONTEO DEL TOTAL DE CAUSAS. SE SUPONEN INCLUIDAS EN HERIDAS, FRACTURAS Y/O LUXACIONES, ESGUINCES Y OTROS TRAUMATISMOS.
(*) : TASAS POR 100.000 N.V.R.
(**) : TASAS ESPECIFICAS POR 100.000 MUJERES ENTRE 15 Y 49 AÑOS DE EDAD.
(***) : TASAS ESPECIFICAS POR 100.000 HABS. DEL CORRESPONDIENTE GRUPO DE EDAD.
NOTA: LA TASA GENERAL DE MORBILIDAD REGISTRADA (TOTAL CAUSAS) ES POR 1.000 HABITANTES.
Fuente: Epi -15 Dirección de Vigilancia Epidemiológica

MORBILIDAD REGISTRADA POR SISTEMAS Y APARATOS.					
DELTA AMACURO 2010					
ORDEN	APARATOS Y SISTEMAS	No.	TASAS	%	CONC.
1	ENFERM. INFECCIOSAS Y PARASITARIAS	43.993	26.262,0	22,8	7,1
	TRANSMISION HIDRICA Y ALIMENTOS	36.013	21.498,2	18,6	1,0
	OTRAS ENF. TRANSMISIBLES	5.628	3.359,7	2,9	1,1
	TRANSMITIDAS POR VECTORES	2.104	1.256,0	1,1	1,0
	TRANSMISION SEXUAL	124	74,0	0,1	1,0
	TRANSMISION AEREA	84	50,1	0,0	1,0
	PREVENIBLES POR VACUNAS	37	22,1	0,0	1,0
	ENFERMEDADES ZONOTICAS	3	1,8	0,0	1,0
2	ENFERM. DEL SISTEMA RESPIRATORIO	16.223	9.684,4	8,4	1,1
3	TRAUMATISMOS Y ENVENENAMIENTOS	8.010	4.781,6	4,1	1,1
4	ENF.DE LA PIEL Y TEJ. SUBCUTANEO	7.678	4.583,4	4,0	1,1
5	EMBARAZO, PARTO Y PUERPERIO(*)	6.951	15.235,1	3,6	1,2
6	ENFERM. DEL SISTEMA CIRCULATORIO	5.943	3.547,7	3,1	1,5
7	ENFERMEDADES DEL SISTEMA DIGESTIVO	5.445	3.250,4	2,8	1,1
8	ENF.DEL SISTEMA GENITO-URINARIO	5.134	3.064,8	2,7	1,1
9	ENF. DEL OIDO Y APOFISIS MASTOIDES	2.874	1.715,7	1,5	1,1
10	ENF.DEL OJO Y SUS ANEXOS	2.571	1.534,8	1,3	1,1
11	ENF.SIST.OSTEOMUSC. Y TEJ. CONJUNTIVO	2.272	1.356,3	1,2	1,1
12	ENF.DE LA SANGRE Y ORG. HEMATOPOY.	2.100	1.253,6	1,1	1,1
13	ENF. ENDOCRINAS, NUTRIC. Y METABOLICAS	1.905	1.137,2	1,0	1,3
14	ENF. DEL SISTEMA NERVIOSO	369	220,3	0,2	1,2
15	NEOPLASIAS	77	46,0	0,0	1,1
16	TRAST.MENTALES Y DEL COMPORTAMIENTO	71	42,4	0,0	1,2
	CAUSAS EXTERNAS DE TRAUM. Y ENVENEN.(**)	8.010	410,1	0,4	5,0
	SUB-TOTAL APARATOS Y SISTEMAS	111.616	77.715,7	57,8	
	SUB-TOTAL SINT.SIG. Y HALLAZG. ANORMALES	35.282	21.061,9	18,3	1,0
	SUB-TOTAL OTRAS CAUSAS DE CONSULTA	46.352	18.514,6	16,0	
	TOTAL CAUSAS DE CONSULTA	193.250	117.702,3	92,4	6,1
(*) : TASAS POR 100.000 MUJERES ENTRE 15 Y 49 a. DE EDAD.					
(**): ACCIDENTES DE TRANSPORTE TERRESTRE, DEL HOGAR, LABORALES Y OTROS ACCIDENTES, SE EXCLUYEN DEL CONTEO DEL TOTAL DE CAUSAS. SE SUPONEN INCLUIDAS EN HERIDAS, FRACTURAS Y/O LUXACIONES, ESGUINCES Y OTROS TRAUMATISMOS DEL SISTEMA TRAUMATISMOS Y ENVENENAMIENTOS.					
Fuente: Epi -15 Dirección de Vigilancia Epidemiológica					

MORBILIDAD REGISTRADA POR ENFERMEDADES INFECCIOSAS Y PARASITARIAS. DELTA AMACURO 2.010				
	No.	TASAS	%	CONC.
ENFERMEDADES INFECCIOSAS Y PARASITARIAS	43.993	146.998,0	22,8	1,0
A.- TRANSMISION HIDRICA Y ALIMENTOS	36.013	142.234	18,6	1,0
DIARREAS 5a. Y MAS (A08.-,A09) (***)	17.468	12.238,7	9,0	1,0
DIARREAS 1-4a.(A08.-,A09) (**)	9.174	46.737,0	4,7	1,0
DIARREAS <1a. (A08.-,A09) (*)	4.134	80.131,8	2,1	1,0
HELMINTIASIS (B65-B68,B70-B83)	3.232	1.929,4	1,7	1,0
AMIBIASIS (A06.-)	1.750	1.044,7	0,9	1,0
GIARDIASIS (A07.1)	235	140,3	0,1	1,0
HEPATITIS AGUDA TIPO A (B15.-)	19	11,3	0,0	1,0
FIEBRE TIFOIDEA (A01.0)	1	0,6	0,0	0,0
COLERA (A00.-)	0	0,0	0,0	0,0
ETA N° DE BROTES	0	0,0	0,0	0,0
CASOS ASOC. A BROTES DE ENFERM. TRANSM. POR ALIMENTOS	0	0,0	0,0	0,0
B.- TRANSMISION AEREA	84	50,1	0,0	1,0
TUBERCULOSIS (A15-A19)	84	50,1	0,0	1,0
INFLUENZA (J09-J11) ENF.TIPO INFLUENZA	0	0,0	0,0	0,0
C.- TRANSMISION SEXUAL	124	74,6	0,1	1,0
SIFILIS (A51-A53)	103	61,5	0,1	1,0
INFECCION GONOCOCICA (A54.-)	15	9,0	0,0	1,0
INFECCION ASINTOMATICA VIH (Z21)	4	2,4	0,0	1,0
ENFERMEDAD VIH/SIDA (B20-B24)	2	1,2	0,0	1,0
SIFILIS CONGENITA (A50)	1	0,6	0,0	1,0
D.- PREVENIBLES POR VACUNAS	37	22,1	0,0	1,0
PAROTIDITIS INFECCIOSA (B26.-)	31	18,5	0,0	1,0
RUBEOLA (B06.-)	2	1,2	0,0	1,0
SARAMPION (B05.-)	2	1,2	0,0	0,0
TOSFERINA (A37.-)	1	0,6	0,0	1,0
OTROS TETANOS (A35)	1	0,6	0,0	1,0
POLIOMIELITIS (A80.-)	0	0,0	0,0	0,0
TETANOS NEONATAL (A33) (*)	0	0,0	0,0	0,0
TETANOS OBSTETRICO (A34) (**)	0	0,0	0,0	0,0
DIFTERIA (A36.-)	0	0,0	0,0	0,0
E.- TRANSMITIDAS POR VECTORES	2.104	1.256,0	1,1	1,0
PALUDISMO A VIVAX (B51.-)	1.547	923,5	0,8	1,0
FIEBRE DENGUE (A90)	513	306,2	0,3	1,0
PALUDISMO A FALCIPARUM (B50.-)	34	20,3	0,0	1,0
PALUDISMO MIXTA (B50.-, B51.-, B52.-)	7	4,2	0,0	0,0
DENGUE HEMORRAGICO (A91)	3	1,8	0,0	1,0
ENCEFALITIS EQUINA VENEZOLANA (A92.2)	0	0,0	0,0	0,0
FIEBRE AMARILLA (A95.-)	0	0,0	0,0	0,0
PALUDISMO A MALARIAE (B52.-)	0	0,0	0,0	0,0
LEISHMANIASIS (B55.-)	0	0,0	0,0	0,0
ENFERMEDAD DE CHAGAS (B57.-)	0	0,0	0,0	0,0
ONCOCERCOSIS (B73)	0	0,0	0,0	0,0
F.- ENFERMEDADES ZOONOTICAS	3	1,8	0,0	1,0
LEPTOSPIROSIS (A27.-)	3	1,8	0,0	1,0
RABIA HUMANA (A82.-)	0	0,0	0,0	0,0
FIEBRE HEMORRAGICA VENEZOLANA (A96,8)	0	0,0	0,0	0,0
BRUCELOSIS (A23.-)	0	0,0	0,0	0,0
CISTICERCOSIS (B69.-)	0	0,0	0,0	0,0
G.- OTRAS ENF. TRANSMISIBLES	5.628	3.359,7	2,9	1,1
SINDROME VIRAL (B34.-)	2.889	1.724,6	1,5	1,1
MICOSIS SUPERFICIAL (B35.-,B36.-)	1.185	707,4	0,6	1,1
ESCABIOSIS (B86)	1.178	703,2	0,6	1,0
VARICELA (B01.-)	296	176,7	0,2	1,0
HEPATITIS NO ESPECIF. (B19.-)	72	43,0	0,0	1,0
HEPATITIS AGUDA TIPO B (B16.-)	4	2,4	0,0	1,0
HEPAT. OTRAS AGUD. (B17.-)	4	2,4	0,0	1,0
MENINGITIS BACTERIANA (G00.-)	0	0,0	0,0	0,0
HEPATITIS AGUDA TIPO C (B17.1)	0	0,0	0,0	0,0
MENINGITIS VIRAL (A87.-)	0	0,0	0,0	0,0
MENINGITIS MENINGOCOCICA (A39.0)	0	0,0	0,0	0,0
ENFERMEDAD MENINGOCÓCICA (A39.9)	0	0,0	0,0	0,0
LEPRA (A30.-)	0	0,0	0,0	0,0
Concentración; número de consultas realizadas por cada paciente por la misma causa.				
(*) TASAS ESPECIFICAS POR 100.000 NVR.				
(**) TASAS ESPECIFICAS POR 100.000 INDIVIDUOS DEL GRUPO CORRESPONDIENTE.				
Fuente: Epi -15 Dirección de Vigilancia Epidemiológica				

**MORBILIDAD REGISTRADA POR ENFERMEDADES DEL SISTEMA RESPIRATORIO.
DELTA AMACURO 2.010**

ENFERMEDADES	No.	TASAS	%	CONC.
AMIGDALITIS AGUDA (J03.-)	3.774	2.252,9	23,3	1,0
ASMA < 10 AÑOS (J45.-) (***)	2.266	4.816,7	14,0	1,2
RINOFARINGITIS AGUDA <5a.(J00) (***)	2.025	8.169,3	12,5	1,0
RINOFARINGITIS AGUDA ≥5a.(J00) (***)	1.750	1.226,1	10,8	1,0
ASMA ≥ 10 AÑOS (J45.-) (***)	1.682	1.396,2	10,4	1,2
BRONQUITIS AGUDA (J20.-)	1.249	745,6	7,7	1,0
RINITIS ALERGICA (J30.1-J30.4)	945	564,1	5,8	1,1
NEUMONIAS 5a. Y MAS (J12-J18) (***)	567	397,3	3,5	1,0
BRONQUIOLITIS AGUDA <2a.(J21.-) (***)	532	10.526,3	3,3	1,0
FARINGITIS AGUDA ≥5a. (J02.-) (***)	486	340,5	3,0	1,0
NEUMONIAS 1-4a. (J12-J18) (***)	430	2.190,6	2,7	1,0
NEUMONIAS <1a. (J12-J18) (*)	285	5.524,3	1,8	1,0
FARINGITIS AGUDA <5a. (J02.-) (***)	219	883,5	1,3	1,0
BRONQUITIS CRONICA (J41.-,J42.-,J44.8)	13	7,8	0,1	1,0
TOTAL:	16.223	39.041,2	100,0	1,1

Concentración; número de consultas realizadas por cada paciente por la misma causa.

(*) TASAS ESPECIFICAS POR 100.000 NVR.

(**) TASAS ESPECIFICAS POR 100.000 INDIVIDUOS DEL GRUPO CORRESPONDIENTE.

Fuente: Epi -15 Dirección de Vigilancia Epidemiológica

**MORBILIDAD REGISTRADA POR ENFERMEDADES DEL SISTEMA DIGESTIVO
DELTA AMACURO 2.010**

ENFERMEDADES	No.	TASAS	%	CONC.
GASTRITIS (K29.-)	1.600	955,1	29,4	1,1
OTRAS ENF. ESOF.,ESTOMAGO E INTESTINO	1.345	802,9	24,7	1,0
CARIES DENTAL (K02.-)	1.204	718,7	22,1	1,1
ESTOMATITIS (K12.0-K12.1)	400	238,8	7,3	1,2
HERNIAS CAVIDAD ABDOMINAL (K40.-,K46.-)	392	234,0	7,2	1,1
GINGIVITIS (K05.0-K05.1)	303	180,9	5,6	1,0
COLELITIASIS (K80.-)	144	86,0	2,6	1,1
APENDICITIS TODAS FORMAS (K35-K37)	43	25,7	0,8	1,0
PANCREATITIS AGUDA (K85.-)	14	8,4	0,3	1,5
TOTAL:	5.445	3.242,1	99,7	1,1

Concentración; número de consultas realizadas por cada paciente por la misma causa.

TASAS ESPECIFICAS POR 100.000 HABITANTES.

Fuente: Epi -15 Dirección de Vigilancia Epidemiológica

**MORBILIDAD REGISTRADA POR TRAUMATISMOS Y ENVENENAMIENTOS.
DELTA AMACURO 2.010**

ENFERMEDADES	No.	TASAS	%	CONC.
OTROS TRAUMATISMOS	3.182	1.899,5	39,7	1,1
HERIDAS	2.763	1.649,4	34,5	1,1
FRACTURAS	723	431,6	9,0	1,2
LUXACIONES Y ESGUINCES	567	338,5	7,1	1,0
CUERPO EXTRAÑO EN ORIFICIO NATURAL (T15.-T19.-)	412	245,9	5,1	1,1
QUEMADURAS (T20-T32)	232	138,5	2,9	1,1
ENVENEN. POR DROG. Y OTRAS SUST. (T36-T50)	124	74,0	1,5	1,0
INTOXICACION POR PLAGUICIDAS (T60.-)	7	4,2	0,1	1,0
TOTAL:	8.010	4.781,6	100,0	1,1

Concentración; número de consultas realizadas por cada paciente por la misma causa.

TASAS ESPECIFICAS POR 100.000 HABITANTES.

Fuente: Epi -15 Dirección de Vigilancia Epidemiológica

**CAUSAS EXTERNAS DE MORBILIDAD
DELTA AMACURO 2.010**

ENFERMEDADES	No.	TASAS	%	CONC.
PICADURA DE INSEC. Y OTROS ANIM.(X21-X27,X29)	363	216,7	32,4	1,0
MORDEDURAS SOSPECHOSAS DE RABIA (A82)	257	153,4	22,9	1,0
ACCID. TRANSPORT. TERRESTRE (V01-V89) (a**)	172	102,7	15,4	1,0
OTROS ACCIDENTES (a**)	142	84,8	12,7	1,0
ACCIDENTES DEL HOGAR (a**)	103	61,5	9,2	1,0
EFFECTOS ADVERSOS DE MEDICAMENTOS (Y40-Y57)	57	34,0	5,1	1,0
ACCIDENTES LABORALES (a**)	16	9,6	1,4	1,1
EFFECTOS ADVERSOS DE VACUNAS (Y58-Y59)	7	4,2	0,6	1,0
EMPOZOÑAMIENTO OFIDICO (X20,W59.-)	3	1,8	0,3	1,0
TOTAL:	1.120	668,6	100,0	1,0

Concentración; número de consultas realizadas por cada paciente por la misma causa.

TASAS ESPECIFICAS POR 100.000 HABITANTES.

Fuente: Epi -15 Dirección de Vigilancia Epidemiológica

**MORBILIDAD REGISTRADA POR SINTOMAS, SIGNOS Y HALLAZGOS ANORMALES.
DELTA AMACURO 2.010**

ENFERMEDADES	No.	TASAS	%	CONC.
FIEBRE (R50.-)	23.028	13.746,7	65,3	1,0
CEFALEA (R51)	8.665	5.172,6	24,6	1,1
DOLOR ABDOMINAL (R10.4)	3.179	1.897,7	9,0	1,1
CONVULSIONES (R56.-)	303	180,9	0,9	1,2
ABDOMEN AGUDO (R10.0)	107	63,9	0,3	1,4
TOTAL:	35.282	21.061,9	100,0	1,0

Concentración; número de consultas realizadas por cada paciente por la misma causa.

TASAS ESPECIFICAS POR 100.000 HABITANTES.

Fuente: Epi -15 Dirección de Vigilancia Epidemiológica

**MORBILIDAD REGISTRADA AGRUPADA SEGUN SINDROME FEBRIL ERUPTIVO
DELTA AMACURO 2.010**

ENFERMEDADES	No.	TASAS	%	CONC.
FIEBRE DENGUE (A90)	513	306,2	63,1	1,0
VARICELA (B01.-)	296	176,7	36,4	1,0
RUBEOLA (B06.-)	2	1,2	0,2	1,0
SARAMPION (B05.-)	2	1,2	0,2	0,0
TOTAL:	813	485,3	100,0	0,8

Concentración; número de consultas realizadas por cada paciente por la misma causa.

TASAS ESPECIFICAS POR 100.000 HABITANTES.

Fuente: Epi -15 Dirección de Vigilancia Epidemiológica

**MORBILIDAD REGISTRADA AGRUPADA SEGUN SINDROME FEBRIL HEMORRAGICO.
DELTA AMACURO 2.010**

ENFERMEDADES	No.	TASAS	%	CONC.
DENGUE HEMORRAGICO (A91)	3	1,8	100,0	1,0
FIEBRE HEMORRAGICA VENEZOLANA (A96,8)	0	0,0	0,0	0,0
TOTAL:	3	1,8	100,0	0,5

Concentración; número de consultas realizadas por cada paciente por la misma causa.

TASAS ESPECIFICAS POR 100.000 HABITANTES.

Fuente: Epi -15 Dirección de Vigilancia Epidemiológica

MORBILIDAD REGISTRADA AGRUPADA SEGUN SINDROME FEBRIL ICTÉRICO. DELTA AMACURO 2.010				
ENFERMEDADES	No.	TASAS	%	CONC.
PALUDISMO (B50, B51, B52)	1.588	948,0	94,0	2,0
HEPATITIS NO ESPECIF. (B19.-)	72	43,0	4,3	1,0
HEPATITIS AGUDA TIPO A (B15.-)	19	11,3	1,1	1,0
HEPATITIS AGUDA TIPO B (B16.-)	4	2,4	0,2	1,0
HEPAT. OTRAS AGUD. (B17.-)	4	2,4	0,2	1,0
LEPTOSPIROSIS (A27.-)	3	1,8	0,2	1,0
HEPATITIS AGUDA TIPO C (B17.1, B18,2)	0	0,0	0,0	0,0
FIEBRE AMARILLA (A95.-)	0	0,0	0,0	0,0
TOTAL:	1.690	1.008,9	100,0	0,9

Concentración; número de consultas realizadas por cada paciente por la misma causa.
TASAS ESPECIFICAS POR 100.000 HABITANTES.
Fuente: Epi -15 Dirección de Vigilancia Epidemiológica

MORBILIDAD REGISTRADA AGRUPADA SEGUN SINDROME RESPIRATORIO. DELTA AMACURO 2.010				
ENFERMEDADES	No.	TASAS	%	CONC.
RINOFARINGITIS AGUDA (J00)	3.775	2.253,5	33,1	2,0
AMIGDALITIS AGUDA (J03.-)	3.774	2.252,9	33,1	1,0
NEUMONIAS (J12-J18)	1.282	765,3	11,2	3,0
BRONQUITIS (J20.-,J41,J42,J44.8)	1.262	753,4	11,1	2,0
FARINGITIS AGUDA(J02.-)	705	420,9	6,2	2,0
BRONQUIOLITIS AGUDA <2a.(J21.-) (*)	532	10.526,3	4,7	1,0
TUBERCULOSIS (A15-A19)	84	50,1	0,7	1,0
TOSFERINA (A37.-)	1	0,6	0,0	1,0
INFLUENZA (J10-J11)	0	0,0	0,0	0,0
DIFTERIA (A36.-)	0	0,0	0,0	0,0
TOTAL:	11.415	17.023,0	100,0	1,3

Concentración; número de consultas realizadas por cada paciente por la misma causa.
(*) TASAS ESPECIFICAS POR 100.000 HABITANTES MENORES DE 2 AÑOS DE EDAD.
TASAS ESPECIFICAS POR 100.000 HABITANTES.
Fuente: Epi -15 Dirección de Vigilancia Epidemiológica

MORBILIDAD REGISTRADA AGRUPADA SEGUN SINDROME GASTROINTESTINAL. DELTA AMACURO 2.010				
ENFERMEDADES	No.	TASAS	%	CONC.
DIARREAS (A08-A09)	30.776	18.372,0	85,5	3,0
HELMINTIASIS (B65-B68,B70-B83)	3.232	1.929,4	9,0	1,0
AMIBIASIS (A06.-)	1.750	1.044,7	4,9	1,0
GIARDIASIS (A07.1)	235	140,3	0,7	1,0
FIEBRE TIFOIDEA (A01.0)	1	0,6	0,0	0,0
COLERA (A00.-)	0	0,0	0,0	0,0
TOTAL:	35.994	21.486,9	100,0	1,0

Concentración; número de consultas realizadas por cada paciente por la misma causa.
TASAS ESPECIFICAS POR 100.000 HABITANTES.
Fuente: Epi -15 Dirección de Vigilancia Epidemiológica

MORBILIDAD REGISTRADA AGRUPADA SEGÚN SÍNDROME NEUROLÓGICO.					
DELTA AMACURO 2.010					
ENFERMEDADES	No.	TASAS	%	CONC.	
TETANOS (A33-A35)	1	0,6	100,0	1,0	
MENINGITIS ESPECIFICADAS (A39.0, A87, G00)	0	0,0	0,0	0,0	
PARALISIS FLACIDA <15a. (G82.0) (*)	0	0,0	0,0	0,0	
CISTICERCOSIS (B69.-)	0	0,0	0,0	0,0	
POLIOMIELITIS (A80.-)	0	0,0	0,0	0,0	
ENCEFALITIS EQUINA VENEZOLANA (A92.2)	0	0,0	0,0	0,0	
RABIA HUMANA (A82.-)	0	0,0	0,0	0,0	
TOTAL:	1	0,6	100,0	0,1	
Concentración; número de consultas realizadas por cada paciente por la misma causa.					
(*) TASAS ESPECIFICAS POR 100.000 HABITANTES MENORES DE 15 AÑOS DE EDAD.					
TASAS ESPECIFICAS POR 100.000 HABITANTES.					
Fuente: Epi -15 Dirección de Vigilancia Epidemiológica					

MORBILIDAD AGRUPADA SEGÚN SÍNDROME FEBRIL CON LINFOADENOPATIA.					
DELTA AMACURO 2.010					
ENFERMEDADES	No.	TASAS	%	CONC.	
ENFERMEDAD VIH/SIDA (B20-B24)	2	1,2	100,0	1,0	
ENFERMEDAD DE CHAGAS (B57)	0	0,0	0,0	0,0	
LEISHMANIASIS (B55.-)	0	0,0	0,0	0,0	
ONCOCERCOSIS (B73)	0	0,0	0,0	0,0	
TOTAL:	2	1,2	100,0	0,3	
Concentración; número de consultas realizadas por cada paciente por la misma causa.					
TASAS ESPECIFICAS POR 100.000 HABITANTES.					
Fuente: Epi -15 Dirección de Vigilancia Epidemiológica					

MORBILIDAD REGISTRADA POR ENFERMEDADES, APARATOS Y SISTEMAS.

DISTRITO CAPITAL, 2010

ENFERMEDADES	NUMERO DE CASOS						
	P	S	X	P + X	TASAS	%	CONC. (a**)
				TOTAL			
I.- ENFERM. INFECCIOSAS Y PARASITARIAS	47.192	1.645	159.814	207.006	9.841,5	18,1	1,0
la.- TRANSMISION HIDRICA Y ALIMENTOS	35.272	378	135.118	170.390	8.100,7	14,9	1,0
1.- COLERA (A00.-)	0	0	0	0	0,0	0,0	0,0
2.- AMIBIASIS (A06.-)	128	0	1.645	1.773	84,3	0,2	1,0
3.- DIARREAS <1a. (A08.-,A09) (*)	7.319	4	6.699	14.018	45.222,3	1,2	1,0
4.- DIARREAS 1-4a.(A08.-,A09) (**)	13.453	2	20.958	34.411	26.539,6	3,0	1,0
5.- DIARREAS 5a. Y MAS (A08.-,A09) (***)	10.774	0	104.928	115.702	5.955,6	10,1	1,0
6.- GIARDIASIS (A07.1)	1.071	170	236	1.307	62,1	0,1	1,2
7.- HELMINTIASIS (B65-B68,B70-B83)	2.464	202	485	2.949	140,2	0,3	1,1
8.- FIEBRE TIFOIDEA (A01.0)	1	0	0	1	0,0	0,0	1,0
9.- ETA N° DE BROTES	0	0	0	0	0,0	0,0	0,0
10.- CASOS ASOC. A BROTES DE ENFERM. TRANSM. POR ALIMENTOS	0	0	0	0	0,0	0,0	0,0
11.- HEPATITIS AGUDA TIPO A (B15.-)	62	0	167	229	10,9	0,0	1,0
lb.- TRANSMISION AEREA	594	1	105	699	33,2	0,1	1,0
12.- TUBERCULOSIS (A15-A19)	532	1	103	635	30,2	0,1	1,0
13.- INFLUENZA (J09-J11) ENF. TIPO INFLUENZA	62	0	2	64	3,0	0,0	1,0
lc.- TRANSMISION SEXUAL	716	843	128	844	40,1	0,1	2,2
14.- INFECCION GONOCOCICA (A54.-)	188	270	22	210	10,0	0,0	2,4
15.- SIFILIS (A51-A53)	276	568	30	306	14,5	0,0	3,1
16.- SIFILIS CONGENITA (A50)	27	0	10	37	1,8	0,0	1,0
17.- INFECCION ASINTOMATICA VIH (Z21)	53	5	18	71	3,4	0,0	1,1
18.- ENFERMEDAD VIH/SIDA (B20-B24)	199	0	58	257	12,2	0,0	1,0
ld.- PREVENIBLES POR VACUNAS	225	0	77	302	14,4	0,0	1,0
19.- POLIOMIELITIS (A80.-)	0	0	0	0	0,0	0,0	0,0
20.- TOSFERINA (A37.-)	0	0	0	0	0,0	0,0	0,0
21.- PAROTIDITIS INFECCIOSA (B26.-)	196	0	68	264	12,6	0,0	1,0
22.- TETANOS NEONATAL (A33) (*)	0	0	0	0	0,0	0,0	0,0
23.- TETANOS OBSTETRICO (A34) (**)	0	0	0	0	0,0	0,0	0,0
24.- OTROS TETANOS (A35)	2	0	0	2	0,1	0,0	1,0
25.- DIFTERIA (A36.-)	0	0	0	0	0,0	0,0	0,0
26.- SARAMPION (B05.-)	1	0	6	7	0,3	0,0	1,0
27.- RUBEOLA (B06.-)	26	0	3	29	1,4	0,0	1,0
le.- TRANSMITIDAS POR VECTORES	5.498	5	6.300	11.798	560,9	1,0	1,0
28.- FIEBRE DENGUE (A90)	3.968	3	5.783	9.751	463,6	0,9	1,0
29.- DENGUE HEMORRAGICO (A91)	1.529	0	517	2.046	97,3	0,2	1,0
30.- ENCEFALITIS EQUINA VENEZOLANA (A92.2)	0	0	0	0	0,0	0,0	0,0
31.- FIEBRE AMARILLA (A95.-)	0	0	0	0	0,0	0,0	0,0
32.- PALUDISMO A FALCIPARUM (B50.-)	0	0	0	0	0,0	0,0	0,0
33.- PALUDISMO A VIVAX (B51.-)	0	0	0	0	0,0	0,0	0,0
34.- PALUDISMO A MALARIAE (B52.-)	0	0	0	0	0,0	0,0	0,0
35.- PALUDISMO MIXTA (B50.-, B51.-, B52.-)	0	0	0	0	0,0	0,0	0,0
36.- LEISHMANIASIS (B55.-)	1	0	0	1	0,0	0,0	1,0
37.- ENFERMEDAD DE CHAGAS (B57.-)	0	2	0	0	0,0	0,0	0,0
38.- ONCOCERCOSIS (B73)	0	0	0	0	0,0	0,0	0,0
lf.- ENFERMEDADES ZONOTICAS	10	0	0	10	0,5	0,0	1,0
39.- RABIA HUMANA (A82.-)	0	0	0	0	0,0	0,0	0,0
40.- FIEBRE HEMORRAGICA VENEZOLANA (A96,8)	0	0	0	0	0,0	0,0	0,0
41.- LEPTOSPIROSIS (A27.-)	10	0	0	10	0,5	0,0	1,0
42.- BRUCELOSIS (A23.-)	0	0	0	0	0,0	0,0	0,0
43.- CISTICERCOSIS (B69.-)	0	0	0	0	0,0	0,0	0,0

MORBILIDAD REGISTRADA POR ENFERMEDADES, APARATOS Y SISTEMAS.

DISTRITO CAPITAL, 2010

Continuación

ENFERMEDADES	NUMERO DE CASOS						
	P	S	X	P + X TOTAL	TASAS	%	CONC. (a**)
Ig.- OTRAS ENF. TRANSMISIBLES	4.877	418	18.086	22.963	1.091,7	2,0	1,1
44.- MENINGITIS VIRAL (A87.-)	45	0	7	52	2,5	0,0	1,0
45.- MENINGITIS BACTERIANA (G00.-)	72	0	12	84	4,0	0,0	1,0
46.- MENINGITIS MENINGOCÓCICA (A39.0)	2	0	2	4	0,2	0,0	1,0
47.- ENFERMEDAD MENINGOCÓCICA (A39.9)	5	0	2	7	0,3	0,0	1,0
48.- VARICELA (B01.-)	868	1	1.270	2.138	101,6	0,2	1,0
49.- HEPATITIS AGUDA TIPO B (B16.-)	29	0	57	86	4,1	0,0	1,0
50.- HEPATITIS AGUDA TIPO C (B17.1)	12	0	17	29	1,4	0,0	1,0
51.- HEPAT. OTRAS AGUD. (B17.-)	13	1	99	112	5,3	0,0	1,1
52.- HEPATITIS NO ESPECIF. (B19.-)	154	0	151	305	14,5	0,0	1,0
53.- SINDROME VIRAL (B34.-)	998	71	15.814	16.812	799,3	1,5	1,1
54.- ESCABIOSIS (B86)	1.405	152	357	1.762	83,8	0,2	1,1
55.- MICOSIS SUPERFICIAL (B35.-,B36.-)	1.274	193	298	1.572	74,7	0,1	1,2
56.- LEPROA (A30.-)	0	0	0	0	0,0	0,0	0,0
II. NEOPLASIAS	349	39	93	442	21,0	0,0	1,1
57.- NEOPLASIAS (C00-D48)	349	39	93	442	21,0	0,0	1,1
III. ENF.DE LA SANGRE Y ORG. HEMATOPOY.	4.179	1.206	1.407	5.586	265,6	0,5	1,3
58.- ANEMIAS (D50-D64)	4.179	1.206	1.407	5.586	265,6	0,5	1,3
IV. ENF. ENDOCRINAS, NUTRIC. Y METABOLICAS	10.385	4.117	3.292	13.677	650,2	1,2	1,4
59.- TRASTORNOS TIROIDEOS (E00-E07)	589	125	471	1.060	50,4	0,1	1,2
60.- DIABETES MELLITUS < 25 AÑOS (E10.-,E14.-)	1.040	372	131	1.171	140,0	0,1	1,4
61.- DIABETES MELLITUS ≥ 25 AÑOS (E10.-,E14.-)	3.599	856	516	4.115	324,8	0,4	1,2
62.- DESNUTRICION LEVE <15a.(E44.1)	1.383	850	566	1.949	395,5	0,2	1,6
63.- DESNUTRICION MODERADA <15a.(E44.0)	561	812	215	776	157,5	0,1	2,4
64.- DESNUTRICION GRAVE <15a. (E40-E43,E45)	153	168	26	179	36,3	0,0	2,1
65.- OBESIDAD (E66.-)	3.060	934	1.367	4.427	210,5	0,4	1,3
V. TRAST.MENTALES Y DEL COMPORTAMIENTO	3.315	2.140	692	4.007	190,5	0,4	1,6
66.- TRAST.MENTALES Y DEL COMPORT. (F00-F99)	3.315	2.140	692	4.007	190,5	0,4	1,6
VI. ENF. DEL SISTEMA NERVIOSO	887	198	51	938	44,6	0,1	1,2
67.- PARALISIS FLACIDA <15a. (G82.0) (***)	4	0	1	5	1,0	0,0	1,0
68.- EPILEPSIA (G40.-,G41.-)	422	143	15	437	20,8	0,0	1,3
69.- MIGRAÑA (G43.-)	461	55	35	496	23,6	0,0	1,1
VII. ENF.DEL OJO Y SUS ANEXOS	6.471	867	956	7.427	353,1	0,6	1,1
70.- CONJUNTIVITIS (H10.-)	4.269	341	429	4.698	223,4	0,4	1,1
71.- OTRAS ENF. DEL OJO (H00-H09,H11-H59)	2.202	526	527	2.729	129,7	0,2	1,2
VIII. ENF. DEL OIDO Y APOFISIS MASTOIDES	10.636	290	812	11.448	544,3	1,0	1,0
72.- OTITIS EXTERNA (H60.-)	677	70	109	786	37,4	0,1	1,1
73.- OTITIS MEDIA AGUDA, <5a.(H65.0-H65.1,H66.0,H66.9) (***)	5.168	97	239	5.407	3.365,6	0,5	1,0
74.- OTITIS MEDIA AGUDA, ≥5a.(H65.0-H65.1,H66.0,H66.9) (***)	4.371	89	211	4.582	235,9	0,4	1,0
75.- OTITIS MEDIA CRONICA (H65.2-H65.9)	420	34	253	673	32,0	0,1	1,1
IX. ENFERM. DEL SISTEMA CIRCULATORIO	13.391	2.126	3.190	16.581	788,3	1,4	1,2
76.- FIEBRE REUMAT. Y ENF.CARD.REUM. CRON.(I00-I09)	0	0	24	24	1,1	0,0	0,0
77.- HIPERTENSION ARTERIAL <15a. (I10) (***)	366	33	28	394	79,9	0,0	1,1
78.- HIPERTENSION ARTERIAL 15-44a. (I10) (***)	2.849	580	429	3.278	328,6	0,3	1,2
79.- HIPERTENSION ARTERIAL 45a.Y MAS (I10) (***)	8.269	1.077	2.204	10.473	1.708,5	0,9	1,1
80.- ENF.ISQUEMICAS DEL CORAZON (I20.-,I22.-,I25.-)	410	243	34	444	21,1	0,0	1,6
81.- INFARTO AGUDO DEL MIOCARDIO < 45a. (I21.-)	0	0	9	9	0,4	0,0	0,0
82.- INFARTO AGUDO DEL MIOCARDIO 45a. Y MAS (I21.-)	0	0	23	23	1,1	0,0	0,0
83.- ENF. CEREBROVASCULARES (I60-I69)	190	31	17	207	9,8	0,0	1,2
84.- VARICES DE MIEMBROS INFERIORES (I83.-)	1.307	162	422	1.729	82,2	0,2	1,1

MORBILIDAD REGISTRADA POR ENFERMEDADES, APARATOS Y SISTEMAS.

DISTRITO CAPITAL, 2010

Continuación

ENFERMEDADES	NUMERO DE CASOS						
	P	S	X	P + X TOTAL	TASAS	%	CONC. (a*)
X. ENFERM. DEL SISTEMA RESPIRATORIO	45.812	727	10.427	56.239	2.673,7	4,9	1,0
85.- RINOFARINGITIS AGUDA <5a.(J00) (***)	6.687	0	377	7.064	4.396,9	0,6	1,0
86.- RINOFARINGITIS AGUDA ≥5a.(J00) (***)	4.141	0	168	4.309	221,8	0,4	1,0
87.- FARINGITIS AGUDA <5a. (J02.-) (***)	601	8	0	601	374,1	0,1	1,0
88.- FARINGITIS AGUDA ≥5a. (J02.-) (***)	1.110	0	70	1.180	60,7	0,1	1,0
89.- AMIGDALITIS AGUDA (J03.-)	3.207	0	95	3.302	157,0	0,3	1,0
90.- NEUMONIAS <1a. (J12-J18) (*)	899	0	370	1.269	4.093,8	0,1	1,0
91.- NEUMONIAS 1-4a. (J12-J18) (***)	1.580	4	838	2.418	1.864,9	0,2	1,0
92.- NEUMONIAS 5a. Y MAS (J12-J18) (***)	1.544	0	3.279	4.823	248,3	0,4	1,0
93.- BRONQUIOLITIS AGUDA <2a.(J21.-) (***)	2.503	20	0	2.503	7.922,9	0,2	1,0
94.- BRONQUITIS AGUDA (J20.-)	1.638	0	99	1.737	82,6	0,2	1,0
95.- BRONQUITIS CRONICA (J41.-,J42.-,J44.8)	24	35	12	36	1,7	0,0	2,5
96.- ASMA < 10 AÑOS (J45.-) (***)	9.772	236	2.081	11.853	3.604,1	1,0	1,0
97.- ASMA ≥ 10 AÑOS (J45.-) (***)	8.817	171	2.063	10.880	613,1	1,0	1,0
98.- RINITIS ALERGICA (J30.1-J30.4)	3.289	253	975	4.264	202,7	0,4	1,1
XI. ENFERMEADES DEL SISTEMA DIGESTIVO	14.365	2.088	2.074	16.439	781,5	1,4	1,1
99.- CARIES DENTAL (K02.-)	3.233	437	798	4.031	191,6	0,4	1,1
100.- GINGIVITIS (K05.0-K05.1)	687	158	41	728	34,6	0,1	1,2
101.- ESTOMATITIS (K12.0-K12.1)	1.227	93	113	1.340	63,7	0,1	1,1
102.- GASTRITIS (K29.-)	3.258	342	484	3.742	177,9	0,3	1,1
103.- APENDICITIS TODAS FORMAS (K35-K37)	515	126	4	519	24,7	0,0	1,2
104.- HERNIAS CAVIDAD ABDOMINAL (K40.-,K46.-)	1.149	256	126	1.275	60,6	0,1	1,2
105.- COLELITIASIS (K80.-)	544	61	178	722	34,3	0,1	1,1
106.- PANCREATITIS AGUDA (K85.-)	71	4	4	75	3,6	0,0	1,1
107.- OTRAS ENF. ESOF.,ESTOMAGO E INTESTINO	3.681	611	326	4.007	190,5	0,4	1,2
XII. ENF.DE LA PIEL Y TEJ. SUBCUTANEO	14.906	866	1.925	16.831	800,2	1,5	1,1
108.- ABSCESOS (L02.-)	4.034	156	112	4.146	197,1	0,4	1,0
109.- CELULITIS (L03.-)	1.872	142	127	1.999	95,0	0,2	1,1
110.- DERMATITIS (L20.-,L30.-)	4.400	418	1.402	5.802	275,8	0,5	1,1
111.- PIODERMITIS (L08.0)	1.036	88	159	1.195	56,8	0,1	1,1
112.- URTICARIA (L50.-)	3.564	62	125	3.689	175,4	0,3	1,0
XIII. ENF.SIST.OSTEOMUSC. Y TEJ. CONJUNTIVO	5.164	649	1.067	6.231	296,2	0,5	1,1
113.- ARTRITIS (M00-M14)	1.109	172	347	1.456	69,2	0,1	1,2
114.- MIALGIAS (M79.1)	2.134	185	476	2.610	124,1	0,2	1,1
115.- NEURALGIAS (M79.2)	1.352	136	111	1.463	69,6	0,1	1,1
116.- BURSTITIS (M70.-,M71.-,M75.-M77.-)	569	156	133	702	33,4	0,1	1,3
XIV. ENF.DEL SISTEMA GENITO-URINARIO	14.064	1.207	2.123	16.187	769,6	1,4	1,1
117.- INFECCION URINARIA (N39.0)	8.993	571	1.166	10.159	483,0	0,9	1,1
118.- URETRITIS NO GONOCÓCCICA (N34.1)	0	0	2	2	0,1	0,0	0,0
119.- LEUCORREA NO ESPECIFICADA (N89.8) (**)	1.276	439	471	1.747	83,1	0,2	1,3
120.- HEMORR. GENITAL NO ESPEC. HEMBRAS (N93.9) (**)	557	36	138	695	33,0	0,1	1,1
121.- COLICO NEFRITICO (N23)	2.080	29	60	2.140	101,7	0,2	1,0
122.- DISMENORREA NO ESPECIFICADA (N94.6) (**)	348	36	48	396	18,8	0,0	1,1
123.- SALPINGITIS Y OOFORITIS (N70.-) (**)	201	45	141	342	16,3	0,0	1,2
124.- ENFERM. INFLAMATORIAS DEL UTERO (N71.-,N72) (**)	609	51	97	706	33,6	0,1	1,1
XV. EMBARAZO, PARTO Y PUERPERIO (**)	9.720	243	596	10.316	1.659,4	0,9	1,0
125.- HEMORR.3er.TRIM.EMBARAZO (O20.-,O44.-O46.-) (**)	222	30	4	226	36,4	0,0	1,1
126.- PRE-ECLAMPSIA (O13,O14.-) (**)	452	6	22	474	76,2	0,0	1,0
127.- ECLAMPSIA (O15.-) (**)	25	0	0	25	4,0	0,0	1,0
128.- INTENTO FALLIDO DE ABORTO (O07.-) (**)	64	3	0	64	10,3	0,0	1,0
129.- ABORTO (O00.-O06,O08.-) (**)	2.148	30	1	2.149	345,7	0,2	1,0
130.- TRASTORNOS MAMARIOS DEL PUERPERIO (O91.-O92.-)(**)	304	34	27	331	53,2	0,0	1,1
131.- OTRAS COMPLIC.DEL EMB.PART. Y PUERPERIO (**)	6.505	140	542	7.047	1.133,5	0,6	1,0

MORBILIDAD REGISTRADA POR ENFERMEDADES, APARATOS Y SISTEMAS.

DISTRITO CAPITAL, 2010

Continuación

ENFERMEDADES	NUMERO DE CASOS						
	P	S	X	P + X TOTAL	TASAS	%	CONC. (a**)
XVIII. SINT.SIG. Y HALLAZGOS ANORMALES	48.122	458	70.123	118.245	5.621,6	10,3	1,0
132.- CEFALEA (R51)	10.058	249	681	10.739	510,6	0,9	1,0
133.- FIEBRE (R50.-)	26.147	0	69.032	95.179	4.525,0	8,3	1,0
134.- CONVULSIONES (R56.-)	962	23	9	971	46,2	0,1	1,0
135.- ABDOMEN AGUDO (R10.0)	567	3	31	598	28,4	0,1	1,0
136.- DOLOR ABDOMINAL (R10.4)	10.388	183	370	10.758	511,5	0,9	1,0
XIX. TRAUMATISMOS Y ENVENENAMIENTOS	37.615	1.019	1.102	38.717	1.840,7	3,4	1,0
137.- QUEMADURAS (T20-T32)	983	50	9	992	47,2	0,1	1,1
138.- ENVENEN. POR DROG. Y OTRAS SUST. (T36-T50)	35	0	1	36	1,7	0,0	1,0
139.- HERIDAS	6.550	177	80	6.630	315,2	0,6	1,0
140.- FRACTURAS	4.521	143	58	4.579	217,7	0,4	1,0
141.- LUXACIONES Y ESGUINCES	3.212	178	18	3.230	153,6	0,3	1,1
142.- INTOXICACION POR PLAGUICIDAS (T60.-)	32	0	7	39	1,9	0,0	1,0
143.- CUERPO EXTRAÑO EN ORIFICIO NATURAL (T15.-T19.-)	1.027	25	178	1.205	57,3	0,1	1,0
144.- OTROS TRAUMATISMOS	21.255	446	751	22.006	1.046,2	1,9	1,0
XX. CAUSAS EXTERNAS DE MORBILIDAD Y MORT.	5.772	44	1.312	7.084	336,8	0,6	1,0
145 ACCID. TRANSPORT. TERRESTRE (V01-V89) (a**)	1.656	33	0	1.656	78,7	0,1	1,0
146.- PICADURA DE INSECT. Y OTROS ANIM.(X21-X27,X29)	509	7	27	536	25,5	0,0	1,0
147.- EMPOZONAMIENTO OFIDICO (X20,W59.-)	5	0	1	6	0,3	0,0	1,0
148.- MORDEDURAS SOSPECHOSAS DE RABIA (A82)	2.621	0	1.284	3.905	185,7	0,3	1,0
149.- OTROS ACCIDENTES (a**)	249	2	0	249	11,8	0,0	1,0
150.- ACCIDENTES DEL HOGAR (a**)	1	2	0	1	0,0	0,0	3,0
151.- ACCIDENTES LABORALES (a**)	0	0	0	0	0,0	0,0	0,0
152.- EFECTOS ADVERSOS DE MEDICAMENTOS (Y40-Y57)	698	0	0	698	33,2	0,1	1,0
153.- EFECTOS ADVERSOS DE VACUNAS (Y58-Y59)	33	0	0	33	1,6	0,0	1,0
VIOLENCIA FAMILIAR :	14	4	0	14	0,7	0,0	1,3
A.- VIOLENCIA FISICA:	1	0	0	1	0,0	0,0	1,0
154.- NIÑO	1	0	0	1	0,6	0,0	1,0
155.- NIÑA	0	0	0	0	0,0	0,0	0,0
156.- ADOLESCENTE HOMBRE	0	0	0	0	0,0	0,0	0,0
157.- ADOLESCENTE MUJER	0	0	0	0	0,0	0,0	0,0
158.- ADULTO	0	0	0	0	0,0	0,0	0,0
159.- ADULTA	0	0	0	0	0,0	0,0	0,0
160.- ADULTO MAYOR	0	0	0	0	0,0	0,0	0,0
161.- ADULTA MAYOR	0	0	0	0	0,0	0,0	0,0
B.- VIOLENCIA PSICOLOGICA:	0	0	0	0	0,0	0,0	0,0
162.- NIÑO	0	0	0	0	0,0	0,0	0,0
163.- NIÑA	0	0	0	0	0,0	0,0	0,0
164.- ADOLESCENTE HOMBRE	0	0	0	0	0,0	0,0	0,0
165.- ADOLESCENTE MUJER	0	0	0	0	0,0	0,0	0,0
166.- ADULTO	0	0	0	0	0,0	0,0	0,0
167.- ADULTA	0	0	0	0	0,0	0,0	0,0
168.- ADULTO MAYOR	0	0	0	0	0,0	0,0	0,0
169.- ADULTA MAYOR	0	0	0	0	0,0	0,0	0,0
C.- VIOLENCIA SEXUAL:	13	4	0	13	0,6	0,0	1,3
170.- NIÑO	0	0	0	0	0,0	0,0	0,0
171.- NIÑA	0	0	0	0	0,0	0,0	0,0
172.- ADOLESCENTE HOMBRE	0	0	0	0	0,0	0,0	0,0
173.- ADOLESCENTE MUJER	0	0	0	0	0,0	0,0	0,0
174.- ADULTO	0	0	0	0	0,0	0,0	0,0
175.- ADULTA	0	0	0	0	0,0	0,0	0,0
176.- ADULTO MAYOR	0	0	0	0	0,0	0,0	0,0
177.- ADULTA MAYOR	13	4	0	13	8,9	0,0	1,3
OTRAS CAUSAS DE CONSULTA	54.117	8.226	9.012	63.129	3.001,3	5,5	1,2
178.- OTRAS CAUSAS DE CONSULTA	54.117	8.226	9.012	63.129	3.001,3	5,5	1,2
OTROS EVENTOS DE NOTIFICACION	20.892	0	508708	529600	25.178,2	46,3	1,0
179.- INFECCION POR VIRUS PAILOMA HUMANO (B97.7)	0	0	0	0	0,0	0,0	0,0
180.- VIRUELA (B03)	0	0	0	0	0,0	0,0	0,0
181.- SINDROME DE RUBEOLA CONGENITA (P35.0)	1	0	0	1	0,0	0,0	1,0
182.- CHAGAS AGUDO (B57.1) (a*)	48	0	0	48	2,3	0,0	1,0
183.- FIEBRE DEL OESTE DEL NILO (A92.3)	0	0	0	0	0,0	0,0	0,0
184.- PESTE (A20.-)	0	0	0	0	0,0	0,0	0,0
185.- HANTAVIROSIS SCPH (B33.4)	0	0	0	0	0,0	0,0	0,0
186.- MONONUCLEOSIS INFECCIOSA (B27.-)	0	0	0	0	0,0	0,0	0,0
187.- SINUSITIS AGUDA (J01.-)	444	0	10	454	21,6	0,0	1,0
188.- LARINGITIS Y TRAQUEITIS AGUDA (J04.-)	770	0	57	827	39,3	0,1	1,0
189.- LARINGITIS OBSTRUCTIVA Y EPIGLOTTITIS (J05.-)	5	0	0	5	0,2	0,0	1,0
190.- IRA VIAS RESP. SUP. Y SITIOS MULTIPLES NO ESPECIF.(J06.-)	271	0	508.641	508.912	24.194,7	44,5	1,0
191.- IRA NO ESPECIF. VIAS RESP. INFERIORES (J22)	19.221	0	0	19.221	913,8	1,7	1,0
192.- INFECCION RESPIRATORIA AGUDA GRAVE (J22)	132	0	0	132	6,3	0,0	1,0
193.- SINDROME RESPIRATORIO AGUDO SEVERO SARS (U04.9)	0	0	0	0	0,0	0,0	0,0
194.- ACULIADURA DE ALACRÁN (X22)	0	0	0	0	0,0	0,0	0,0
195.- RUMOR DE EPIZOOTIAS	0	0	0	0	0,0	0,0	0,0
196.- PACIENTES HOSPITALIZADOS O REFERIDOS PARA HOSPITALIZACION	0	0	0	0	0,0	0,0	0,0
TOTAL CAUSAS DE CONSULTA	365.462	28.122	778.776	1.144.238	54.399,3	100,0	1,1

(a*): CHAGAS AGUDO SE INCLUYE EN ENFERMEDAD DE CHAGAS.

(a**): ACCIDENTES DE TRANSPORTE TERRESTRE, DEL HOGAR, LABORALES Y OTROS ACCIDENTES, SE EXCLUYEN DEL CONTEO DEL TOTAL DE CAUSAS. SE SUPONEN INCLUIDAS EN HERIDAS, FRACTURAS Y/O LUXACIONES, ESGUINCES Y OTROS TRAUMATISMOS.

Para calcular las tasas:

(*) : TASAS POR 100.000 N.V.R.

(**) : TASAS ESPECIFICAS POR 100.000 MUJERES ENTRE 15 Y 49 AÑOS DE EDAD.

(***) : TASAS ESPECIFICAS POR 100.000 HABS. DEL CORRESPONDIENTE GRUPO DE EDAD.

Fuente: Epi -15 Dirección de Vigilancia Epidemiológica

MORBILIDAD REGISTRADA RED AMBULATORIA. INFORME EPI-15, CONSOLIDADO DEL AÑO 2010
DISTRITO CAPITAL

ORDEN	ENFERMEDADES	Nº	Tasa	%	CONC. (a**)
1	IRA VIAS RESP. SUP. Y SITIOS MULTIPLES NO ESPECIF.(J06.-)	508.912	24.194,7	44,5	1,0
2	DIARREAS (A08-A09)	164.131	7.803,1	14,3	3,0
	DIARREAS <1a. (A08.-,A09) (*)	14.018	45.222,3	1,2	1,0
	DIARREAS 1-4a.(A08.-,A09) (**)	34.411	26.539,6	3,0	1,0
	DIARREAS 5a. Y MAS (A08.-,A09) (***)	115.702	5.955,6	10,1	1,0
3	FIEBRE (R50.-)	95.179	4.525,0	8,3	1,0
4	ASMA (J45)	22.733	1.080,8	2,0	2,0
	ASMA < 10 AÑOS (J45.-) (****)	11.853	3.604,1	1,0	1,0
	ASMA ≥ 10 AÑOS (J45.-) (****)	10.880	613,1	1,0	1,0
5	OTROS TRAUMATISMOS	22.006	1.046,2	1,9	1,0
6	IRA NO ESPECIF.VIAS RESP.INFERIORES (J22)	19.221	913,8	1,7	1,0
7	SINDROME VIRAL (B34.-)	16.812	799,3	1,5	1,1
8	HIPERTENSION ARTERIAL (I10)	14.145	672,5	1,2	3,4
	HIPERTENSION ARTERIAL <15a. (I10) (****)	394	79,9	0,0	1,1
	HIPERTENSION ARTERIAL 15-44a. (I10) (****)	3.278	328,6	0,3	1,2
	HIPERTENSION ARTERIAL 45a.Y MAS (I10) (****)	10.473	1.708,5	0,9	1,1
9	DENGUE (A90-A91)	11.797	560,9	1,0	2,0
	FIEBRE DENGUE (A90)	9.751	463,6	0,9	1,0
	DENGUE HEMORRAGICO (A91)	2.046	97,3	0,2	1,0
10	OTITIS (H60.-,H65.0-H65.1,H66.-,H65.2-H65.9)	11.448	544,3	1,0	4,2
	OTITIS EXTERNA (H60.-)	786	37,4	0,1	1,1
	OTITIS MEDIA AGUDA, <5a.(H65.0-H65.1,H66.0,H66.9) (****)	5.407	3.365,6	0,5	1,0
	OTITIS MEDIA AGUDA, ≥5a.(H65.0-H65.1,H66.0,H66.9) (****)	4.582	235,9	0,4	1,0
	OTITIS MEDIA CRONICA (H65.2-H65.9)	673	32,0	0,1	1,1
11	RINOFARINGITIS AGUDA (J00)	11.373	540,7	1,0	2,0
	RINOFARINGITIS AGUDA <5a.(J00) (****)	7.064	4.396,9	0,6	1,0
	RINOFARINGITIS AGUDA ≥5a.(J00) (****)	4.309	221,8	0,4	1,0
12	DOLOR ABDOMINAL (R10.4)	10.758	511,5	0,9	1,0
13	CEFALEA (R51)	10.739	510,6	0,9	1,0
14	INFECCION URINARIA (N39.0)	10.159	483,0	0,9	1,1
15	NEUMONIAS (J12-J18)	8.510	404,6	0,7	3,0
	NEUMONIAS <1a. (J12-J18) (*)	1.269	4.093,8	0,1	1,0
	NEUMONIAS 1-4a. (J12-J18) (****)	2.418	1.864,9	0,2	1,0
	NEUMONIAS 5a. Y MAS (J12-J18) (****)	4.823	248,3	0,4	1,0
16	OTRAS COMPLIC.DEL EMB.PART. Y PUERPERIO (**)	7.047	1.133,5	0,6	1,0
17	HERIDAS	6.630	315,2	0,6	1,0
18	DERMATITIS (L20.-,L30.-)	5.802	275,8	0,5	1,1
19	ANEMIAS (D50-D64)	5.586	265,6	0,5	1,3
20	DIABETES (E10-E14)	5.286	251,3	0,5	2,6
	DIABETES MELLITUS < 25 AÑOS (E10.-,E14.-)	1.171	140,0	0,1	1,4
	DIABETES MELLITUS ≥ 25 AÑOS (E10.-,E14.-)	4.115	324,8	0,4	1,2
21	CONJUNTIVITIS (H10.-)	4.698	223,4	0,4	1,1
22	FRACTURAS	4.579	217,7	0,4	1,0
23	OBESIDAD (E66.-)	4.427	210,5	0,4	1,3
24	RINITIS ALERGICA (J30.1-J30.4)	4.264	202,7	0,4	1,1
25	ABSCESOS (L02.-)	4.146	197,1	0,4	1,0
PRIMERAS 25 CAUSAS DE CONSULTA		990.388	147.457,4	108,4	
OTRAS CAUSAS DE CONSULTA		153.850	3.001,3	5,5	
TOTAL CAUSAS DE CONSULTA		1.144.238	54.399,3	100,0	1,1

(a**) : Concentración; número de consultas realizadas por paciente por la misma causa.

(b**) : ACCIDENTES DE TRANSPORTE TERRESTRE, DEL HOGAR, LABORALES Y OTROS ACCIDENTES, SE EXCLUYEN DEL CONTEO DEL TOTAL DE CAUSAS. SE SUPONEN INCLUIDAS EN HERIDAS, FRACTURAS Y/O LUXACIONES, ESGUINCES Y OTROS TRAUMATISMOS.

(*) : TASAS POR 100.000 N.V.R.

(**) : TASAS ESPECIFICAS POR 100.000 MUJERES ENTRE 15 Y 49 AÑOS DE EDAD.

(****) : TASAS ESPECIFICAS POR 100.000 HABS. DEL CORRESPONDIENTE GRUPO DE EDAD.

NOTA: LA TASA GENERAL DE MORBILIDAD REGISTRADA (TOTAL CAUSAS) ES POR 1.000 HABITANTES.

Fuente: Epi -15 Dirección de Vigilancia Epidemiológica

MORBILIDAD REGISTRADA POR SISTEMAS Y APARATOS.					
DISTRITO CAPITAL 2010					
ORDEN	APARATOS Y SISTEMAS	No.	TASAS	%	CONC.
1	ENFERM. INFECCIOSAS Y PARASITARIAS	207.006	9.841,5	18,1	8,3
	TRANSMISION HIDRICA Y ALIMENTOS	170.390	8.100,7	14,9	1,0
	OTRAS ENF. TRANSMISIBLES	22.963	1.091,7	2,0	1,1
	TRANSMITIDAS POR VECTORES	11.798	560,9	1,0	1,0
	TRANSMISION SEXUAL	844	40,1	0,1	2,2
	TRANSMISION AEREA	699	33,2	0,1	1,0
	PREVENIBLES POR VACUNAS	302	14,4	0,0	1,0
	ENFERMEDADES ZONOTICAS	10	0,5	0,0	1,0
2	ENFERM. DEL SISTEMA RESPIRATORIO	56.239	2.673,7	4,9	1,0
3	TRAUMATISMOS Y ENVENENAMIENTOS	38.717	1.840,7	3,4	1,0
4	ENF.DE LA PIEL Y TEJ. SUBCUTANEO	16.831	800,2	1,5	1,1
5	ENFERM. DEL SISTEMA CIRCULATORIO	16.581	788,3	1,4	1,2
6	ENFERMEDADES DEL SISTEMA DIGESTIVO	16.439	781,5	1,4	1,1
7	ENF.DEL SISTEMA GENITO-URINARIO	16.187	769,6	1,4	1,1
8	ENF. ENDOCRINAS, NUTRIC. Y METABOLICAS	13.677	650,2	1,2	1,4
9	ENF. DEL OIDO Y APOFISIS MASTOIDES	11.448	544,3	1,0	1,0
10	EMBARAZO, PARTO Y PUERPERIO(*)	10.316	1.659,4	0,9	1,0
11	ENF.DEL OJO Y SUS ANEXOS	7.427	353,1	0,6	1,1
12	ENF.SIST.OSTEOMUSC. Y TEJ. CONJUNTIVO	6.231	296,2	0,5	1,1
13	ENF.DE LA SANGRE Y ORG. HEMATOPOY.	5.586	265,6	0,5	1,3
14	TRAST.MENTALES Y DEL COMPORTAMIENTO	4.007	190,5	0,4	1,6
15	ENF. DEL SISTEMA NERVIOSO	938	44,6	0,1	1,2
16	NEOPLASIAS	442	21,0	0,0	1,1
	CAUSAS EXTERNAS DE TRAUM. Y ENVENEN.(**)	38.717	246,2	0,5	5,0
	SUB-TOTAL APARATOS Y SISTEMAS	428.072	21.520,3	37,4	
	SUB-TOTAL SINT.SIG. Y HALLAZG. ANORMALES	118.245	5.621,6	10,3	1,0
	SUB-TOTAL OTRAS CAUSAS DE CONSULTA	597.921	3.001,3	5,5	
	TOTAL CAUSAS DE CONSULTA	1.144.238	30.389,4	53,7	6,0
(*) : TASAS POR 100.000 MUJERES ENTRE 15 Y 49 a. DE EDAD.					
(**): ACCIDENTES DE TRANSPORTE TERRESTRE, DEL HOGAR, LABORALES Y OTROS ACCIDENTES, SE EXCLUYEN DEL CONTEO DEL TOTAL DE CAUSAS. SE SUPONEN INCLUIDAS EN HERIDAS, FRACTURAS Y/O LUXACIONES, ESGUINCES Y OTROS TRAUMATISMOS DEL SISTEMA TRAUMATISMOS Y ENVENENAMIENTOS.					
Fuente: Epi -15 Dirección de Vigilancia Epidemiológica					

MORBILIDAD REGISTRADA POR ENFERMEDADES INFECCIOSAS Y PARASITARIAS. DISTRITO CAPITAL 2.010				
	No.	TASAS	%	CONC.
ENFERMEDADES INFECCIOSAS Y PARASITARIAS	207.006	79.757,6	18,1	1,0
A.- TRANSMISION HIDRICA Y ALIMENTOS	170.390	78.015	14,9	1,0
DIARREAS 5a. Y MAS (A08.-,A09) (***)	115.702	5.955,6	10,1	1,0
DIARREAS 1-4a.(A08.-,A09) (**)	34.411	26.539,6	3,0	1,0
DIARREAS <1a. (A08.-,A09) (*)	14.018	45.222,3	1,2	1,0
HELMINTIASIS (B65-B68,B70-B83)	2.949	140,2	0,3	1,1
AMIBIASIS (A06.-)	1.773	84,3	0,2	1,0
GIARDIASIS (A07.1)	1.307	62,1	0,1	1,2
HEPATITIS AGUDA TIPO A (B15.-)	229	10,9	0,0	1,0
FIEBRE TIFOIDEA (A01.0)	1	0,0	0,0	1,0
COLERA (A00.-)	0	0,0	0,0	0,0
ETA Nº DE BROTES	0	0,0	0,0	0,0
CASOS ASOC. A BROTES DE ENFERM. TRANSM. POR ALIMENTOS	0	0,0	0,0	0,0
B.- TRANSMISION AEREA	699	33,2	0,1	1,0
TUBERCULOSIS (A15-A19)	635	30,2	0,1	1,0
INFLUENZA (J09-J11) ENF.TIPO INFLUENZA	64	3,0	0,0	1,0
C.- TRANSMISION SEXUAL	844	41,9	0,1	2,2
SIFILIS (A51-A53)	306	14,5	0,0	3,1
ENFERMEDAD VIH/SIDA (B20-B24)	257	12,2	0,0	1,0
INFECCION GONOCOCICA (A54.-)	210	10,0	0,0	2,4
INFECCION ASINTOMATICA VIH (Z21)	71	3,4	0,0	1,1
SIFILIS CONGENITA (A50)	37	1,8	0,0	1,0
D.- PREVENIBLES POR VACUNAS	302	14,4	0,0	1,0
PÁROTIDITIS INFECCIOSA (B26.-)	264	12,6	0,0	1,0
RUBEOLA (B06.-)	29	1,4	0,0	1,0
SARAMPION (B05.-)	7	0,3	0,0	1,0
OTROS TETANOS (A35)	2	0,1	0,0	1,0
TOSFERINA (A37.-)	0	0,0	0,0	0,0
POLIOMIELITIS (A80.-)	0	0,0	0,0	0,0
TETANOS NEONATAL (A33) (*)	0	0,0	0,0	0,0
TETANOS OBSTETRICO (A34) (**)	0	0,0	0,0	0,0
DIFTERIA (A36.-)	0	0,0	0,0	0,0
E.- TRANSMITIDAS POR VECTORES	11.798	560,9	1,0	1,0
FIEBRE DENGUE (A90)	9.751	463,6	0,9	1,0
DENGUE HEMORRAGICO (A91)	2.046	97,3	0,2	1,0
LEISHMANIASIS (B55.-)	1	0,0	0,0	1,0
PALUDISMO A VIVAX (B51.-)	0	0,0	0,0	0,0
PALUDISMO A FALCIPARUM (B50.-)	0	0,0	0,0	0,0
PALUDISMO MIXTA (B50.-, B51.-, B52.-)	0	0,0	0,0	0,0
ENCEFALITIS EQUINA VENEZOLANA (A92.2)	0	0,0	0,0	0,0
FIEBRE AMARILLA (A95.-)	0	0,0	0,0	0,0
PALUDISMO A MALARIAE (B52.-)	0	0,0	0,0	0,0
ENFERMEDAD DE CHAGAS (B57.-)	0	0,0	0,0	0,0
ONCOCERCOSIS (B73)	0	0,0	0,0	0,0
F.- ENFERMEDADES ZOOTICAS	10	0,5	0,0	1,0
LEPTOSPIROSIS (A27.-)	10	0,5	0,0	1,0
RABIA HUMANA (A82.-)	0	0,0	0,0	0,0
FIEBRE HEMORRAGICA VENEZOLANA (A96,8)	0	0,0	0,0	0,0
BRUCELOSIS (A23.-)	0	0,0	0,0	0,0
CISTICERCOSIS (B69.-)	0	0,0	0,0	0,0
G.- OTRAS ENF. TRANSMISIBLES	22.963	1.091,7	2,0	1,1
SINDROME VIRAL (B34.-)	16.812	799,3	1,5	1,1
VARICELA (B01.-)	2.138	101,6	0,2	1,0
ESCABIOSIS (B86)	1.762	83,8	0,2	1,1
MICOSIS SUPERFICIAL (B35.-,B36.-)	1.572	74,7	0,1	1,2
HEPATITIS NO ESPECIF. (B19.-)	305	14,5	0,0	1,0
HEPAT. OTRAS AGUD. (B17.-)	112	5,3	0,0	1,1
HEPATITIS AGUDA TIPO B (B16.-)	86	4,1	0,0	1,0
MENINGITIS BACTERIANA (G00.-)	84	4,0	0,0	1,0
MENINGITIS VIRAL (A87.-)	52	2,5	0,0	1,0
HEPATITIS AGUDA TIPO C (B17.1)	29	1,4	0,0	1,0
ENFERMEDAD MENINGOCÓCICA (A39.9)	7	0,3	0,0	1,0
MENINGITIS MENINGOCOCICA (A39.0)	4	0,2	0,0	1,0
LEPRA (A30.-)	0	0,0	0,0	0,0
Concentración; número de consultas realizadas por cada paciente por la misma causa.				
(*) TASAS ESPECIFICAS POR 100.000 NVR.				
(**) TASAS ESPECIFICAS POR 100.000 INDIVIDUOS DEL GRUPO CORRESPONDIENTE.				
Fuente: Epi -15 Dirección de Vigilancia Epidemiológica				

**MORBILIDAD REGISTRADA POR ENFERMEDADES DEL SISTEMA RESPIRATORIO.
DISTRITO CAPITAL 2.010**

ENFERMEDADES	No.	TASAS	%	CONC.
ASMA < 10 AÑOS (J45.-) (***)	11.853	3.604,1	21,1	1,0
ASMA ≥ 10 AÑOS (J45.-) (***)	10.880	613,1	19,3	1,0
RINOFARINGITIS AGUDA <5a.(J00) (***)	7.064	4.396,9	12,6	1,0
NEUMONIAS 5a. Y MAS (J12-J18) (***)	4.823	248,3	8,6	1,0
RINOFARINGITIS AGUDA ≥5a.(J00) (***)	4.309	221,8	7,7	1,0
RINITIS ALERGICA (J30.1-J30.4)	4.264	202,7	7,6	1,1
AMIGDALITIS AGUDA (J03.-)	3.302	157,0	5,9	1,0
BRONQUIOLITIS AGUDA <2a.(J21.-) (***)	2.503	7.922,9	4,5	1,0
NEUMONIAS 1-4a. (J12-J18) (***)	2.418	1.864,9	4,3	1,0
BRONQUITIS AGUDA (J20.-)	1.737	82,6	3,1	1,0
NEUMONIAS <1a. (J12-J18) (*)	1.269	4.093,8	2,3	1,0
FARINGITIS AGUDA ≥5a. (J02.-) (***)	1.180	60,7	2,1	1,0
FARINGITIS AGUDA <5a. (J02.-) (***)	601	374,1	1,1	1,0
BRONQUITIS CRONICA (J41.-,J42.-,J44.8)	36	1,7	0,1	2,5
TOTAL:	56.239	23.844,6	100,0	1,0

Concentración; número de consultas realizadas por cada paciente por la misma causa.

(*) TASAS ESPECIFICAS POR 100.000 NVR.

(**) TASAS ESPECIFICAS POR 100.000 INDIVIDUOS DEL GRUPO CORRESPONDIENTE.

Fuente: Epi -15 Dirección de Vigilancia Epidemiológica

**MORBILIDAD REGISTRADA POR ENFERMEDADES DEL SISTEMA DIGESTIVO
DISTRITO CAPITAL 2.010**

ENFERMEDADES	No.	TASAS	%	CONC.
CARIES DENTAL (K02.-)	4.031	191,6	24,5	1,1
OTRAS ENF. ESOF.,ESTOMAGO E INTESTINO	4.007	190,5	24,4	1,2
GASTRITIS (K29.-)	3.742	177,9	22,8	1,1
ESTOMATITIS (K12.0-K12.1)	1.340	63,7	8,2	1,1
HERNIAS CAVIDAD ABDOMINAL (K40.-,K46.-)	1.275	60,6	7,8	1,2
GINGIVITIS (K05.0-K05.1)	728	34,6	4,4	1,2
COLELITIASIS (K80.-)	722	34,3	4,4	1,1
APENDICITIS TODAS FORMAS (K35-K37)	519	24,7	3,2	1,2
PANCREATITIS AGUDA (K85.-)	75	3,6	0,5	1,1
TOTAL:	16.439	778,0	99,5	1,1

Concentración; número de consultas realizadas por cada paciente por la misma causa.

TASAS ESPECIFICAS POR 100.000 HABITANTES.

Fuente: Epi -15 Dirección de Vigilancia Epidemiológica

**MORBILIDAD REGISTRADA POR TRAUMATISMOS Y ENVENENAMIENTOS.
DISTRITO CAPITAL 2.010**

ENFERMEDADES	No.	TASAS	%	CONC.
OTROS TRAUMATISMOS	22.006	1.046,2	56,8	1,0
HERIDAS	6.630	315,2	17,1	1,0
FRACTURAS	4.579	217,7	11,8	1,0
LUXACIONES Y ESGUINCES	3.230	153,6	8,3	1,1
CUERPO EXTRAÑO EN ORIFICIO NATURAL (T15.-T19.-)	1.205	57,3	3,1	1,0
QUEMADURAS (T20-T32)	992	47,2	2,6	1,1
INTOXICACION POR PLAGUICIDAS (T60.-)	39	1,9	0,1	1,0
ENVENEN. POR DROG. Y OTRAS SUST. (T36-T50)	36	1,7	0,1	1,0
TOTAL:	38.717	1.840,7	100,0	1,0

Concentración; número de consultas realizadas por cada paciente por la misma causa.

TASAS ESPECIFICAS POR 100.000 HABITANTES.

Fuente: Epi -15 Dirección de Vigilancia Epidemiológica

CAUSAS EXTERNAS DE MORBILIDAD
DISTRITO CAPITAL 2.010

ENFERMEDADES	No.	TASAS	%	CONC.
MORDEDURAS SOSPECHOSAS DE RABIA (A82)	3.905	185,7	55,1	1,0
ACCID. TRANSPORT. TERRESTRE (V01-V89) (a**)	1.656	78,7	23,4	1,0
EFFECTOS ADVERSOS DE MEDICAMENTOS (Y40-Y57)	698	33,2	9,9	1,0
PICADURA DE INSEC. Y OTROS ANIM.(X21-X27,X29)	536	25,5	7,6	1,0
OTROS ACCIDENTES (a**)	249	11,8	3,5	1,0
EFFECTOS ADVERSOS DE VACUNAS (Y58-Y59)	33	1,6	0,5	1,0
EMPOZOÑAMIENTO OFIDICO (X20,W59.-)	6	0,3	0,1	1,0
ACCIDENTES DEL HOGAR (a**)	1	0,0	0,0	3,0
ACCIDENTES LABORALES (a**)	0	0,0	0,0	0,0
TOTAL:	7.084	336,8	100,0	1,0

Concentración; número de consultas realizadas por cada paciente por la misma causa.

TASAS ESPECIFICAS POR 100.000 HABITANTES.

Fuente: Epi -15 Dirección de Vigilancia Epidemiológica

MORBILIDAD REGISTRADA POR SINTOMAS, SIGNOS Y HALLAZGOS ANORMALES.
DISTRITO CAPITAL 2.010

ENFERMEDADES	No.	TASAS	%	CONC.
FIEBRE (R50.-)	95.179	4.525,0	80,5	1,0
DOLOR ABDOMINAL (R10.4)	10.758	511,5	9,1	1,0
CEFALEA (R51)	10.739	510,6	9,1	1,0
CONVULSIONES (R56.-)	971	46,2	0,8	1,0
ABDOMEN AGUDO (R10.0)	598	28,4	0,5	1,0
TOTAL:	118.245	5.621,6	100,0	1,0

Concentración; número de consultas realizadas por cada paciente por la misma causa.

TASAS ESPECIFICAS POR 100.000 HABITANTES.

Fuente: Epi -15 Dirección de Vigilancia Epidemiológica

MORBILIDAD REGISTRADA AGRUPADA SEGUN SINDROME FEBRIL ERUPTIVO
DISTRITO CAPITAL 2.010

ENFERMEDADES	No.	TASAS	%	CONC.
FIEBRE DENGUE (A90)	9.751	463,6	81,8	1,0
VARICELA (B01.-)	2.138	101,6	17,9	1,0
RUBEOLA (B06.-)	29	1,4	0,2	1,0
SARAMPION (B05.-)	7	0,3	0,1	1,0
TOTAL:	11.925	566,9	100,0	1,0

Concentración; número de consultas realizadas por cada paciente por la misma causa.

TASAS ESPECIFICAS POR 100.000 HABITANTES.

Fuente: Epi -15 Dirección de Vigilancia Epidemiológica

MORBILIDAD REGISTRADA AGRUPADA SEGUN SINDROME FEBRIL HEMORRAGICO.
DISTRITO CAPITAL 2.010

ENFERMEDADES	No.	TASAS	%	CONC.
DENGUE HEMORRAGICO (A91)	2.046	97,3	100,0	1,0
FIEBRE HEMORRAGICA VENEZOLANA (A96,8)	0	0,0	0,0	0,0
TOTAL:	2.046	97,3	100,0	0,5

Concentración; número de consultas realizadas por cada paciente por la misma causa.

TASAS ESPECIFICAS POR 100.000 HABITANTES.

Fuente: Epi -15 Dirección de Vigilancia Epidemiológica

MORBILIDAD REGISTRADA AGRUPADA SEGUN SINDROME FEBRIL ICTÉRICO.				
DISTRITO CAPITAL 2.010				
ENFERMEDADES	No.	TASAS	%	CONC.
HEPATITIS NO ESPECIF. (B19.-)	305	14,5	39,6	1,0
HEPATITIS AGUDA TIPO A (B15.-)	229	10,9	29,7	1,0
HEPAT. OTRAS AGUD. (B17.-)	112	5,3	14,5	1,1
HEPATITIS AGUDA TIPO B (B16.-)	86	4,1	11,2	1,0
HEPATITIS AGUDA TIPO C (B17.1, B18,2)	29	1,4	3,8	1,0
LEPTOSPIROSIS (A27.-)	10	0,5	1,3	1,0
PALUDISMO (B50, B51, B52)	0	0,0	0,0	0,0
FIEBRE AMARILLA (A95.-)	0	0,0	0,0	0,0
TOTAL:	771	36,7	100,0	0,8

Concentración; número de consultas realizadas por cada paciente por la misma causa.
TASAS ESPECIFICAS POR 100.000 HABITANTES.
Fuente: Epi -15 Dirección de Vigilancia Epidemiológica

MORBILIDAD REGISTRADA AGRUPADA SEGUN SINDROME RESPIRATORIO.				
DISTRITO CAPITAL 2.010				
ENFERMEDADES	No.	TASAS	%	CONC.
RINOFARINGITIS AGUDA (J00)	11.373	540,7	38,0	2,0
NEUMONIAS (J12-J18)	8.510	404,6	28,4	3,0
AMIGDALITIS AGUDA (J03.-)	3.302	157,0	11,0	1,0
BRONQUIOLITIS AGUDA <2a.(J21.-) (*)	2.503	7.922,9	8,4	1,0
FARINGITIS AGUDA(J02.-)	1.781	84,7	5,9	2,0
BRONQUITIS (J20.-,J41,J42,J44.8)	1.773	84,3	5,9	3,5
TUBERCULOSIS (A15-A19)	635	30,2	2,1	1,0
INFLUENZA (J10-J11)	64	3,0	0,2	1,0
TOSFERINA (A37.-)	0	0,0	0,0	0,0
DIFTERIA (A36.-)	0	0,0	0,0	0,0
TOTAL:	29.941	9.227,3	100,0	1,4

Concentración; número de consultas realizadas por cada paciente por la misma causa.
(*) TASAS ESPECIFICAS POR 100.000 HABITANTES MENORES DE 2 AÑOS DE EDAD.
TASAS ESPECIFICAS POR 100.000 HABITANTES.
Fuente: Epi -15 Dirección de Vigilancia Epidemiológica

MORBILIDAD REGISTRADA AGRUPADA SEGUN SINDROME GASTROINTESTINAL.				
DISTRITO CAPITAL 2.010				
ENFERMEDADES	No.	TASAS	%	CONC.
DIARREAS (A08-A09)	164.131	7.803,1	96,5	3,0
HELMINTIASIS (B65-B68,B70-B83)	2.949	140,2	1,7	1,1
AMIBIASIS (A06.-)	1.773	84,3	1,0	1,0
GIARDIASIS (A07.1)	1.307	62,1	0,8	1,2
FIEBRE TIFOIDEA (A01.0)	1	0,0	0,0	1,0
COLERA (A00.-)	0	0,0	0,0	0,0
TOTAL:	170.161	8.089,8	100,0	1,2

Concentración; número de consultas realizadas por cada paciente por la misma causa.
TASAS ESPECIFICAS POR 100.000 HABITANTES.
Fuente: Epi -15 Dirección de Vigilancia Epidemiológica

MORBILIDAD REGISTRADA AGRUPADA SEGÚN SÍNDROME NEUROLÓGICO.					
DISTRITO CAPITAL 2.010					
ENFERMEDADES	No.	TASAS	%	CONC.	
MENINGITIS ESPECIFICADAS (A39.0, A87, G00)	140	6,7	95,2	3,0	
PARALISIS FLACIDA <15a. (G82.0) (*)	5	1,0	3,4	1,0	
TETANOS (A33-A35)	2	0,1	1,4	1,0	
CISTICERCOSIS (B69.-)	0	0,0	0,0	0,0	
POLIOMIELITIS (A80.-)	0	0,0	0,0	0,0	
ENCEFALITIS EQUINA VENEZOLANA (A92.2)	0	0,0	0,0	0,0	
RABIA HUMANA (A82.-)	0	0,0	0,0	0,0	
TOTAL:	147	7,8	100,0	0,7	
Concentración; número de consultas realizadas por cada paciente por la misma causa.					
(*) TASAS ESPECIFICAS POR 100.000 HABITANTES MENORES DE 15 AÑOS DE EDAD.					
TASAS ESPECIFICAS POR 100.000 HABITANTES.					
Fuente: Epi -15 Dirección de Vigilancia Epidemiológica					

MORBILIDAD AGRUPADA SEGÚN SÍNDROME FEBRIL CON LINFOADENOPATIA.					
DISTRITO CAPITAL 2.010					
ENFERMEDADES	No.	TASAS	%	CONC.	
ENFERMEDAD VIH/SIDA (B20-B24)	257	12,2	99,6	1,0	
LEISHMANIASIS (B55.-)	1	0,0	0,4	1,0	
ENFERMEDAD DE CHAGAS (B57)	0	0,0	0,0	0,0	
ONCOCERCOSIS (B73)	0	0,0	0,0	0,0	
TOTAL:	258	12,3	100,0	0,5	
Concentración; número de consultas realizadas por cada paciente por la misma causa.					
TASAS ESPECIFICAS POR 100.000 HABITANTES.					
Fuente: Epi -15 Dirección de Vigilancia Epidemiológica					

MORBILIDAD REGISTRADA POR ENFERMEDADES, APARATOS Y SISTEMAS.

FALCÓN, 2010

ENFERMEDADES	NUMERO DE CASOS						
	P	S	X	P + X TOTAL	TASAS	%	CONC. (a*)
I.- ENFERM. INFECCIOSAS Y PARASITARIAS	167.482	4.301	2.259	169.741	17.866,4	18,3	1,0
la.- TRANSMISION HIDRICA Y ALIMENTOS	89.074	203	499	89.573	9.428,2	9,6	1,0
1.- COLERA (A00.-)	0	0	0	0	0,0	0,0	0,0
2.- AMIBIASIS (A06.-)	4.488	0	0	4.488	472,4	0,5	1,0
3.- DIARREAS < 1a. (A08.-,A09) (*)	9.145	1	29	9.174	44.254,7	1,0	1,0
4.- DIARREAS 1-4a.(A08.-,A09) (**)	21.442	5	0	21.442	26.526,0	2,3	1,0
5.- DIARREAS 5a. Y MAS (A08.-,A09) (***)	48.982	16	0	48.982	5.772,8	5,3	1,0
6.- GIARDIASIS (A07.1)	999	55	57	1.056	111,2	0,1	1,1
7.- HELMINTIASIS (B65-B68,B70-B83)	3.783	125	413	4.196	441,7	0,5	1,0
8.- FIEBRE TIFOIDEA (A01.0)	0	0	0	0	0,0	0,0	0,0
9.- ETA N° DE BROTES	0	0	0	0	0,0	0,0	0,0
10.- CASOS ASOC. A BROTES DE ENFERM. TRANSM. POR ALIMENTOS	0	0	0	0	0,0	0,0	0,0
11.- HEPATITIS AGUDA TIPO A (B15.-)	235	1	0	235	24,7	0,0	1,0
lb.- TRANSMISION AEREA	218	0	15	233	24,5	0,0	1,0
12.- TUBERCULOSIS (A15-A19)	4	0	0	4	0,4	0,0	1,0
13.- INFLUENZA (J09-J11) ENF. TIPO INFLUENZA	214	0	15	229	24,1	0,0	1,0
lc.- TRANSMISION SEXUAL	11	1	0	11	1,2	0,0	1,1
14.- INFECCION GONOCOCICA (A54.-)	2	0	0	2	0,2	0,0	1,0
15.- SIFILIS (A51-A53)	7	1	0	7	0,7	0,0	1,1
16.- SIFILIS CONGENITA (A50)	0	0	0	0	0,0	0,0	0,0
17.- INFECCION ASINTOMATICA VIH (Z21)	1	0	0	1	0,1	0,0	1,0
18.- ENFERMEDAD VIH/SIDA (B20-B24)	1	0	0	1	0,1	0,0	1,0
ld.- PREVENIBLES POR VACUNAS	13	0	4	17	1,8	0,0	1,0
19.- POLIOMELITIS (A80.-)	0	0	0	0	0,0	0,0	0,0
20.- TOSFERINA (A37.-)	0	0	0	0	0,0	0,0	0,0
21.- PAROTIDITIS INFECCIOSA (B26.-)	12	0	0	12	1,3	0,0	1,0
22.- TETANOS NEONATAL (A33) (*)	0	0	0	0	0,0	0,0	0,0
23.- TETANOS OBSTETRICO (A34) (**)	0	0	0	0	0,0	0,0	0,0
24.- OTROS TETANOS (A35)	1	0	0	1	0,1	0,0	1,0
25.- DIFTERIA (A36.-)	0	0	0	0	0,0	0,0	0,0
26.- SARAMPION (B05.-)	0	0	4	4	0,4	0,0	0,0
27.- RUBEOLA (B06.-)	0	0	0	0	0,0	0,0	0,0
le.- TRANSMITIDAS POR VECTORES	5.353	0	158	5.511	580,1	0,6	1,0
28.- FIEBRE DENGUE (A90)	5.000	0	151	5.151	542,2	0,6	1,0
29.- DENGUE HEMORRAGICO (A91)	350	0	7	357	37,6	0,0	1,0
30.- ENCEFALITIS EQUINA VENEZOLANA (A92.2)	0	0	0	0	0,0	0,0	0,0
31.- FIEBRE AMARILLA (A95.-)	0	0	0	0	0,0	0,0	0,0
32.- PALUDISMO A FALCIPARUM (B50.-)	0	0	0	0	0,0	0,0	0,0
33.- PALUDISMO A VIVAX (B51.-)	0	0	0	0	0,0	0,0	0,0
34.- PALUDISMO A MALARIAE (B52.-)	0	0	0	0	0,0	0,0	0,0
35.- PALUDISMO MIXTA (B50.-, B51.-, B52.-)	0	0	0	0	0,0	0,0	0,0
36.- LEISHMANIASIS (B55.-)	3	0	0	3	0,3	0,0	1,0
37.- ENFERMEDAD DE CHAGAS (B57.-)	0	0	0	0	0,0	0,0	0,0
38.- ONCOCERCOSIS (B73)	0	0	0	0	0,0	0,0	0,0
lf.- ENFERMEDADES ZONOTICAS	1	0	0	1	0,1	0,0	1,0
39.- RABIA HUMANA (A82.-)	0	0	0	0	0,0	0,0	0,0
40.- FIEBRE HEMORRAGICA VENEZOLANA (A96,8)	0	0	0	0	0,0	0,0	0,0
41.- LEPTOSPIROSIS (A27.-)	1	0	0	1	0,1	0,0	1,0
42.- BRUCELOSIS (A23.-)	0	0	0	0	0,0	0,0	0,0
43.- CISTICERCOSIS (B69.-)	0	0	0	0	0,0	0,0	0,0

MORBILIDAD REGISTRADA POR ENFERMEDADES, APARATOS Y SISTEMAS.

FALCÓN, 2010

Continuación

ENFERMEDADES	NUMERO DE CASOS						
	P	S	X	P + X	TASAS	%	CONC.
				TOTAL			(a**)
Ig.- OTRAS ENF. TRANSMISIBLES	72.812	4.097	1.583	74.395	7.830,6	8,0	1,1
44.- MENINGITIS VIRAL (A87.-)	1	0	0	1	0,1	0,0	1,0
45.- MENINGITIS BACTERIANA (G00.-)	2	0	0	2	0,2	0,0	1,0
46.- MENINGITIS MENINGOCOCICA (A39.0)	0	0	0	0	0,0	0,0	0,0
47.- ENFERMEDAD MENINGOCÓCICA (A39.9)	0	0	0	0	0,0	0,0	0,0
48.- VARICELA (B01.-)	2.152	0	0	2.152	226,5	0,2	1,0
49.- HEPATITIS AGUDA TIPO B (B16.-)	6	0	0	6	0,6	0,0	1,0
50.- HEPATITIS AGUDA TIPO C (B17.1)	0	0	0	0	0,0	0,0	0,0
51.- HEPAT. OTRAS AGUD. (B17.-)	4	0	0	4	0,4	0,0	1,0
52.- HEPATITIS NO ESPECIF. (B19.-)	64	0	0	64	6,7	0,0	1,0
53.- SINDROME VIRAL (B34.-)	64.656	3.787	1.125	65.781	6.923,9	7,1	1,1
54.- ESCABIOSIS (B86)	1.940	103	156	2.096	220,6	0,2	1,1
55.- MICOSIS SUPERFICIAL (B35.-,B36.-)	3.987	207	302	4.289	451,4	0,5	1,1
56.- LEPROA (A30.-)	0	0	0	0	0,0	0,0	0,0
II. NEOPLASIAS	619	36	22	641	67,5	0,1	1,1
57.- NEOPLASIAS (C00-D48)	619	36	22	641	67,5	0,1	1,1
III. ENF. DE LA SANGRE Y ORG. HEMATOPOY.	4.267	387	883	5.150	542,1	0,6	1,1
58.- ANEMIAS (D50-D64)	4.267	387	883	5.150	542,1	0,6	1,1
IV. ENF. ENDOCRINAS, NUTRIC. Y METABOLICAS	4.971	8.690	3.162	8.133	856,1	0,9	2,7
59.- TRASTORNOS TIROIDEOS (E00-E07)	82	40	8	90	9,5	0,0	1,5
60.- DIABETES MELLITUS < 25 AÑOS (E10.-,E14.-)	98	359	15	113	24,0	0,0	4,7
61.- DIABETES MELLITUS ≥ 25 AÑOS (E10.-,E14.-)	2.093	5.937	205	2.298	479,2	0,2	3,8
62.- DESNUTRICION LEVE < 15a.(E44.1)	365	399	190	555	190,5	0,1	2,1
63.- DESNUTRICION MODERADA < 15a.(E44.0)	71	21	10	81	27,8	0,0	1,3
64.- DESNUTRICION GRAVE < 15a. (E40-E43,E45)	21	12	4	25	8,6	0,0	1,6
65.- OBESIDAD (E66.-)	2.241	1.922	2.730	4.971	523,2	0,5	1,9
V. TRAST.MENTALES Y DEL COMPORTAMIENTO	443	177	20	463	48,7	0,0	1,4
66.- TRAST.MENTALES Y DEL COMPORT. (F00-F99)	443	177	20	463	48,7	0,0	1,4
VI. ENF. DEL SISTEMA NERVIOSO	5.018	910	118	5.136	540,6	0,6	1,2
67.- PARALISIS FLACIDA < 15a. (G82.0) (***)	0	0	0	0	0,0	0,0	0,0
68.- EPILEPSIA (G40.-,G41.-)	316	161	20	336	35,4	0,0	1,5
69.- MIGRAÑA (G43.-)	4.702	749	98	4.800	505,2	0,5	1,2
VII. ENF. DEL OJO Y SUS ANEXOS	11.485	474	199	11.684	1.229,8	1,3	1,0
70.- CONJUNTIVITIS (H10.-)	8.319	305	155	8.474	891,9	0,9	1,0
71.- OTRAS ENF. DEL OJO (H00-H09,H11-H59)	3.166	169	44	3.210	337,9	0,3	1,1
VIII. ENF. DEL OIDO Y APOFISIS MASTOIDES	19.220	770	409	19.629	2.066,1	2,1	1,0
72.- OTITIS EXTERNA (H60.-)	9.283	305	191	9.474	997,2	1,0	1,0
73.- OTITIS MEDIA AGUDA, < 5a.(H65.0-H65.1,H66.0,H66.9) (***)	3.096	141	93	3.189	3.139,9	0,3	1,0
74.- OTITIS MEDIA AGUDA, ≥ 5a.(H65.0-H65.1,H66.0,H66.9) (***)	6.509	276	124	6.633	781,7	0,7	1,0
75.- OTITIS MEDIA CRONICA (H65.2-H65.9)	332	48	1	333	35,1	0,0	1,1
IX. ENFERM. DEL SISTEMA CIRCULATORIO	11.266	17.356	740	12.006	1.263,7	1,3	2,5
76.- FIEBRE REUMAT. Y ENF.CARD.REUM. CRON.(I00-I09)	3	1	0	3	0,3	0,0	1,3
77.- HIPERTENSION ARTERIAL < 15a. (I10) (***)	42	181	11	53	18,2	0,0	5,3
78.- HIPERTENSION ARTERIAL 15-44a. (I10) (***)	2.500	3.825	129	2.629	592,7	0,3	2,5
79.- HIPERTENSION ARTERIAL 45a.Y MAS (I10) (***)	4.822	12.824	411	5.233	2.432,2	0,6	3,7
80.- ENF. ISQUEMICAS DEL CORAZON (I20.-,I22.-,I25.-)	2.066	28	9	2.075	218,4	0,2	1,0
81.- INFARTO AGUDO DEL MIOCARDIO < 45a. (I21.-)	93	87	1	94	9,9	0,0	1,9
82.- INFARTO AGUDO DEL MIOCARDIO 45a.Y MAS (I21.-)	177	36	1	178	18,7	0,0	1,2
83.- ENF. CEREBROVASCULARES (I60-I69)	303	37	4	307	32,3	0,0	1,1
84.- VARICES DE MIEMBROS INFERIORES (I83.-)	1.260	337	174	1.434	150,9	0,2	1,3

MORBILIDAD REGISTRADA POR ENFERMEDADES, APARATOS Y SISTEMAS.

FALCÓN, 2010

Continuación

ENFERMEDADES	NUMERO DE CASOS						
	P	S	X	P + X TOTAL	TASAS	%	CONC. (a**)
X. ENFERM. DEL SISTEMA RESPIRATORIO	107.175	14.142	4.715	111.890	11.777,2	12,0	1,1
85.- RINOFARINGITIS AGUDA < 5a.(J00) (***)	11.624	0	711	12.335	12.145,1	1,3	1,0
86.- RINOFARINGITIS AGUDA ≥ 5a.(J00) (***)	11.018	0	671	11.689	1.377,6	1,3	1,0
87.- FARINGITIS AGUDA < 5a. (J02.-) (***)	2.387	2	159	2.546	2.506,8	0,3	1,0
88.- FARINGITIS AGUDA ≥ 5a. (J02.-) (***)	5.007	2	253	5.260	619,9	0,6	1,0
89.- AMIGDALITIS AGUDA (J03.-)	27.658	24	1.115	28.773	3.028,6	3,1	1,0
90.- NEUMONIAS < 1a. (J12-J18) (*)	535	0	6	541	2.609,7	0,1	1,0
91.- NEUMONIAS 1-4a. (J12-J18) (***)	1.143	0	12	1.155	1.428,9	0,1	1,0
92.- NEUMONIAS 5a. Y MAS (J12-J18) (***)	2.549	0	0	2.549	300,4	0,3	1,0
93.- BRONQUIOLITIS AGUDA < 2a.(J21.-) (***)	3.412	0	716	4.128	10.008,2	0,4	1,0
94.- BRONQUITIS AGUDA (J20.-)	16.720	8	627	17.347	1.825,9	1,9	1,0
95.- BRONQUITIS CRONICA (J41.-,J42.-,J44.8)	123	102	3	126	13,3	0,0	1,8
96.- ASMA < 10 AÑOS (J45.-) (***)	8.317	6.617	144	8.461	4.265,5	0,9	1,8
97.- ASMA ≥ 10 AÑOS (J45.-) (***)	5.776	6.603	103	5.879	782,1	0,6	2,1
98.- RINITIS ALERGICA (J30.1-J30.4)	10.906	784	195	11.101	1.168,5	1,2	1,1
XI. ENFERMEDADES DEL SISTEMA DIGESTIVO	35.842	4.187	2.137	37.979	3.997,5	4,1	1,1
99.- CARIES DENTAL (K02.-)	9.100	1.571	1.291	10.391	1.093,7	1,1	1,2
100.- GINGIVITIS (K05.0-K05.1)	1.207	34	32	1.239	130,4	0,1	1,0
101.- ESTOMATITIS (K12.0-K12.1)	2.142	34	49	2.191	230,6	0,2	1,0
102.- GASTRITIS (K29.-)	11.413	1.027	259	11.672	1.228,6	1,3	1,1
103.- APENDICITIS TODAS FORMAS (K35-K37)	1.011	598	15	1.026	108,0	0,1	1,6
104.- HERNIAS CAVIDAD ABDOMINAL (K40.-,K46.-)	1.212	196	105	1.317	138,6	0,1	1,2
105.- COLELITIASIS (K80.-)	1.043	436	14	1.057	111,3	0,1	1,4
106.- PANCREATITIS AGUDA (K85.-)	48	5	2	50	5,3	0,0	1,1
107.- OTRAS ENF. ESOF.,ESTOMAGO E INTESTINO	8.666	286	370	9.036	951,1	1,0	1,0
XII. ENF.DE LA PIEL Y TEJ. SUBCUTANEO	31.026	1.424	569	31.595	3.325,6	3,4	1,0
108.- ABSCESOS (L02.-)	9.789	635	137	9.926	1.044,8	1,1	1,1
109.- CELULITIS (L03.-)	2.483	100	68	2.551	268,5	0,3	1,0
110.- DERMATITIS (L20.-,L30.-)	8.628	434	252	8.880	934,7	1,0	1,1
111.- PIODERMITIS (L08.0)	2.016	89	51	2.067	217,6	0,2	1,0
112.- URTICARIA (L50.-)	8.110	166	61	8.171	860,1	0,9	1,0
XIII. ENF.SIST.OSTEOMUSC. Y TEJ. CONJUNTIVO	34.219	1.921	767	34.986	3.682,5	3,8	1,1
113.- ARTRITIS (M00-M14)	2.401	354	88	2.489	262,0	0,3	1,1
114.- MIALGIAS (M79.1)	12.828	735	355	13.183	1.387,6	1,4	1,1
115.- NEURALGIAS (M79.2)	17.977	756	265	18.242	1.920,1	2,0	1,0
116.- BURSITIS (M70.-,M71.-,M75.-,M77.-)	1.013	76	59	1.072	112,8	0,1	1,1
XIV. ENF.DEL SISTEMA GENITO-URINARIO	41.932	2.964	1.645	43.577	4.586,8	4,7	1,1
117.- INFECCION URINARIA (N39.0)	22.435	1.567	720	23.155	2.437,2	2,5	1,1
118.- URETRITIS NO GONOCÓCCICA (N34.1)	144	21	1	145	15,3	0,0	1,1
119.- LEUCORREA NO ESPECIFICADA (N89.8) (**)	3.383	197	542	3.925	413,1	0,4	1,1
120.- HEMORR. GENITAL NO ESPEC. HEMBRAS (N93.9) (**)	1.755	96	43	1.798	189,3	0,2	1,1
121.- COLICO NEFRITICO (N23)	9.661	831	227	9.888	1.040,8	1,1	1,1
122.- DISMENORREA NO ESPECIFICADA (N94.6) (**)	3.458	175	55	3.513	369,8	0,4	1,1
123.- SALPINGITIS Y OOFORITIS (N70.-) (**)	275	27	12	287	30,2	0,0	1,1
124.- ENFERM. INFLAMATORIAS DEL UTERO (N71.-,N72) (**)	821	50	45	866	91,2	0,1	1,1
XV. EMBARAZO, PARTO Y PUERPERIO (**)	25.720	279	107	25.827	9.488,2	2,8	1,0
125.- HEMORR.3er.TRIM.EMBARAZO (O20.-,O44.-O46.-) (**)	198	11	0	198	72,7	0,0	1,1
126.- PRE-ECLAMPSIA (O13,O14.-) (**)	1.009	24	3	1.012	371,8	0,1	1,0
127.- ECLAMPSIA (O15.-) (**)	40	0	0	40	14,7	0,0	1,0
128.- INTENTO FALLIDO DE ABORTO (O07.-) (**)	971	9	0	971	356,7	0,1	1,0
129.- ABORTO (O00.-O06,O08.-) (**)	1.634	5	2	1.636	601,0	0,2	1,0
130.- TRASTORNOS MAMARIOS DEL PUERPERIO (O91.-O92.-)(**)	1.291	18	4	1.295	475,8	0,1	1,0
131.- OTRAS COMPLIC.DEL EMB.PART. Y PUERPERIO (**)	20.577	212	98	20.675	7.595,5	2,2	1,0

MORBILIDAD REGISTRADA POR ENFERMEDADES, APARATOS Y SISTEMAS.

FALCÓN, 2010

Continuación

ENFERMEDADES	NUMERO DE CASOS						CONC. (a**)
	P	S	X	P + X TOTAL	TASAS	%	
XVIII. SINT. SIG. Y HALLAZGOS ANORMALES	130.114	3.123	2.574	132.688	13.966,3	14,3	1,0
132.- CEFALEA (R51)	38.226	2.135	1.064	39.290	4.135,5	4,2	1,1
133.- FIEBRE (R50.-)	61.866	10	943	62.809	6.611,1	6,8	1,0
134.- CONVULSIONES (R56.-)	1.405	95	19	1.424	149,9	0,2	1,1
135.- ABDOMEN AGUDO (R10.0)	2.177	30	14	2.191	230,6	0,2	1,0
136.- DOLOR ABDOMINAL (R10.4)	26.440	853	534	26.974	2.839,2	2,9	1,0
XIX. TRAUMATISMOS Y ENVENENAMIENTOS	49.341	1.047	191	49.532	5.213,6	5,3	1,0
137.- QUEMADURAS (T20-T32)	1.599	105	21	1.620	170,5	0,2	1,1
138.- ENVENEN. POR DROG. Y OTRAS SUST. (T36-T50)	191	1	0	191	20,1	0,0	1,0
139.- HERIDAS	17.113	559	64	17.177	1.808,0	1,8	1,0
140.- FRACTURAS	6.284	25	11	6.295	662,6	0,7	1,0
141.- LUXACIONES Y ESGUINCES	3.465	31	8	3.473	365,6	0,4	1,0
142.- INTOXICACION POR PLAGUICIDAS (T60.-)	12	0	0	12	1,3	0,0	1,0
143.- CUERPO EXTRAÑO EN ORIFICIO NATURAL (T15.-T19.-)	2.822	49	14	2.836	298,5	0,3	1,0
144.- OTROS TRAUMATISMOS	17.855	277	73	17.928	1.887,0	1,9	1,0
XX. CAUSAS EXTERNAS DE MORBILIDAD Y MORT.	7.206	93	20	7.226	760,6	0,8	1,0
145.- ACCID. TRANSPORT. TERRESTRE (V01-V89) (a**)	759	17	1	760	80,0	0,1	1,0
146.- PICADURA DE INSEC. Y OTROS ANIM.(X21-X27,X29)	3.577	49	19	3.596	378,5	0,4	1,0
147.- EMPOZOÑAMIENTO OFIDICO (X20,W59.-)	259	5	0	259	27,3	0,0	1,0
148.- MORDEDURAS SOSPECHOSAS DE RABIA (A82)	1.555	6	0	1.555	163,7	0,2	1,0
149.- OTROS ACCIDENTES (a**)	674	9	0	674	70,9	0,1	1,0
150.- ACCIDENTES DEL HOGAR (a**)	148	5	0	148	15,6	0,0	1,0
151.- ACCIDENTES LABORALES (a**)	79	2	0	79	8,3	0,0	1,0
152.- EFECTOS ADVERSOS DE MEDICAMENTOS (Y40-Y57)	137	0	0	137	14,4	0,0	1,0
153.- EFECTOS ADVERSOS DE VACUNAS (Y58-Y59)	18	0	0	18	1,9	0,0	1,0
VIOLENCIA FAMILIAR :	108	0	2	110	11,6	0,0	1,0
A.- VIOLENCIA FISICA:	78	0	0	78	8,2	0,0	1,0
154.- NIÑO	10	0	0	10	9,9	0,0	1,0
155.- NIÑA	5	0	0	5	5,2	0,0	1,0
156.- ADOLESCENTE HOMBRE	6	0	0	6	6,4	0,0	1,0
157.- ADOLESCENTE MUJER	15	0	0	15	16,6	0,0	1,0
158.- ADULTO	14	0	0	14	35,8	0,0	1,0
159.- ADULTA	25	0	0	25	10,4	0,0	1,0
160.- ADULTO MAYOR	2	0	0	2	5,1	0,0	1,0
161.- ADULTA MAYOR	1	0	0	1	2,3	0,0	1,0
B.- VIOLENCIA PSICOLOGICA:	23	0	0	23	2,4	0,0	1,0
162.- NIÑO	7	0	0	7	6,9	0,0	1,0
163.- NIÑA	2	0	0	2	2,1	0,0	1,0
164.- ADOLESCENTE HOMBRE	1	0	0	1	1,1	0,0	1,0
165.- ADOLESCENTE MUJER	2	0	0	2	2,2	0,0	1,0
166.- ADULTO	2	0	0	2	5,1	0,0	1,0
167.- ADULTA	7	0	0	7	2,9	0,0	1,0
168.- ADULTO MAYOR	1	0	0	1	2,6	0,0	1,0
169.- ADULTA MAYOR	1	0	0	1	2,3	0,0	1,0
C.- VIOLENCIA SEXUAL:	7	0	2	9	0,9	0,0	1,0
170.- NIÑO	2	0	1	3	3,0	0,0	1,0
171.- NIÑA	0	0	0	0	0,0	0,0	0,0
172.- ADOLESCENTE HOMBRE	4	0	1	5	5,4	0,0	1,0
173.- ADOLESCENTE MUJER	0	0	0	0	0,0	0,0	0,0
174.- ADULTO	1	0	0	1	2,6	0,0	1,0
175.- ADULTA	0	0	0	0	0,0	0,0	0,0
176.- ADULTO MAYOR	0	0	0	0	0,0	0,0	0,0
177.- ADULTA MAYOR	0	0	0	0	0,0	0,0	0,0
OTRAS CAUSAS DE CONSULTA	207.080	20.740	6.434	213.514	22.473,8	23,0	1,1
178.- OTRAS CAUSAS DE CONSULTA	207.080	20.740	6.434	213.514	22.473,8	23,0	1,1
OTROS EVENTOS DE NOTIFICACION	9.719	0	337	10056	1.058,5	1,1	1,0
179.- INFECCIÓN POR VIRUS PAPILOMA HUMANO (B97.7)	0	0	0	0	0,0	0,0	0,0
180.- VIRUELA (B03)	0	0	0	0	0,0	0,0	0,0
181.- SINDROME DE RUBEOLA CONGÉNITA (P35.0)	0	0	0	0	0,0	0,0	0,0
182.- CHAGAS AGUDO (B57.1) (a*)	0	0	0	0	0,0	0,0	0,0
183.- FIEBRE DEL OESTE DEL NILO (A92.3)	0	0	0	0	0,0	0,0	0,0
184.- PESTE (A20.-)	0	0	0	0	0,0	0,0	0,0
185.- HANTAVIROSIS SCPP (B33.4)	0	0	0	0	0,0	0,0	0,0
186.- MONONUCLEOSIS INFECCIOSA (B27.-)	0	0	0	0	0,0	0,0	0,0
187.- SINUSITIS AGUDA (J01.-)	2.119	0	123	2.242	236,0	0,2	1,0
188.- LARINGITIS Y TRAQUEITIS AGUDA (J04.-)	596	0	1	597	62,8	0,1	1,0
189.- LARINGITIS OBSTRUCTIVA Y EPIGLOTTITIS (J05.-)	45	0	0	45	4,7	0,0	1,0
190.- IRA VIAS RESP. SUP. Y SITIOS MULTIPLES NO ESPECIF.(J06.-)	2.908	0	213	3.121	328,5	0,3	1,0
191.- IRA NO ESPECIF. VIAS RESP. INFERIORES (J22)	2.284	0	0	2.284	240,4	0,2	1,0
192.- INFECCION RESPIRATORIA AGUDA GRAVE (J22)	43	0	0	43	4,5	0,0	1,0
193.- SINDROME RESPIRATORIO AGUDO SEVERO SARS (U04.9)	0	0	0	0	0,0	0,0	0,0
194.- ACULIADURA DE ALACRÁN (X22)	0	0	0	0	0,0	0,0	0,0
195.- RUMOR DE EPIZOOTIAS	0	0	0	0	0,0	0,0	0,0
196.- PACIENTES HOSPITALIZADOS O REFERIDOS PARA HOSPITALIZACIÓN	1724	0	0	1724	181,5	0,2	1,0
TOTAL CAUSAS DE CONSULTA	902.593	82.988	27.309	929.902	97.878,5	100,0	1,1

(a*): CHAGAS AGUDO SE INCLUYE EN ENFERMEDAD DE CHAGAS.
(a**): ACCIDENTES DE TRANSPORTE TERRESTRE, DEL HOGAR, LABORALES Y OTROS ACCIDENTES, SE EXCLUYEN DEL CONTEO DEL TOTAL DE CAUSAS. SE SUPONEN INCLUIDAS EN HERIDAS, FRACTURAS Y/O LUXACIONES, ESGUINCES Y OTROS TRAUMATISMOS.
Para calcular las tasas:
(*) : TASAS POR 100.000 N.V.R.
(**) : TASAS ESPECIFICAS POR 100.000 MUJERES ENTRE 15 Y 49 AÑOS DE EDAD.
(***) : TASAS ESPECIFICAS POR 100.000 HABS. DEL CORRESPONDIENTE GRUPO DE EDAD.
Fuente: Epi -15 Dirección de Vigilancia Epidemiológica

MORBILIDAD REGISTRADA RED AMBULATORIA. INFORME EPI-15, CONSOLIDADO DEL AÑO 2010					
FALCÓN					
ORDEN	ENFERMEDADES	Nº	Tasa	%	CONC. (a**)
1	DIARREAS (A08-A09)	79.598	8.378,2	8,6	3,0
	DIARREAS <1a. (A08.-,A09) (*)	9.174	44.254,7	1,0	1,0
	DIARREAS 1-4a.(A08.-,A09) (**)	21.442	26.526,0	2,3	1,0
	DIARREAS 5a. Y MAS (A08.-,A09) (***)	48.982	5.772,8	5,3	1,0
2	SINDROME VIRAL (B34.-)	65.781	6.923,9	7,1	1,1
3	FIEBRE (R50.-)	62.809	6.611,1	6,8	1,0
4	CEFALEA (R51)	39.290	4.135,5	4,2	1,1
5	AMIGDALITIS AGUDA (J03.-)	28.773	3.028,6	3,1	1,0
6	DOLOR ABDOMINAL (R10.4)	26.974	2.839,2	2,9	1,0
7	RINOFARINGITIS AGUDA (J00)	24.024	2.528,7	2,6	2,0
	RINOFARINGITIS AGUDA <5a.(J00) (***)	12.335	12.145,1	1,3	1,0
	RINOFARINGITIS AGUDA ≥5a.(J00) (***)	11.689	1.377,6	1,3	1,0
8	INFECCION URINARIA (N39.0)	23.155	2.437,2	2,5	1,1
9	OTRAS COMPLIC.DEL EMB.PART. Y PUERPERIO (**)	20.675	7.595,5	2,2	1,0
10	OTITIS (H60.-,H65.0-H65.1,H66.-,H65.2-H65.9)	19.629	2.066,1	2,1	4,3
	OTITIS EXTERNA (H60.-)	9.474	997,2	1,0	1,0
	OTITIS MEDIA AGUDA, <5a.(H65.0-H65.1,H66.0,H66.9) (***)	3.189	3.139,9	0,3	1,0
	OTITIS MEDIA AGUDA, ≥5a.(H65.0-H65.1,H66.0,H66.9) (***)	6.633	781,7	0,7	1,0
	OTITIS MEDIA CRONICA (H65.2-H65.9)	333	35,1	0,0	1,1
11	NEURALGIAS (M79.2)	18.242	1.920,1	2,0	1,0
12	OTROS TRAUMATISMOS	17.928	1.887,0	1,9	1,0
13	BRONQUITIS (J20.-,J41,J42,J44.8)	17.473	1.839,2	1,9	2,8
	BRONQUITIS AGUDA (J20.-)	17.347	1.825,9	1,9	1,0
	BRONQUITIS CRONICA (J41.-,J42.-,J44.8)	126	13,3	0,0	1,8
14	HERIDAS	17.177	1.808,0	1,8	1,0
15	ASMA (J45)	14.340	1.509,4	1,5	3,9
	ASMA < 10 AÑOS (J45.-) (***)	8.461	4.265,5	0,9	1,8
	ASMA ≥ 10 AÑOS (J45.-) (***)	5.879	782,1	0,6	2,1
16	MIALGIAS (M79.1)	13.183	1.387,6	1,4	1,1
17	GASTRITIS (K29.-)	11.672	1.228,6	1,3	1,1
18	RINITIS ALERGICA (J30.1-J30.4)	11.101	1.168,5	1,2	1,1
19	CARIES DENTAL (K02.-)	10.391	1.093,7	1,1	1,2
20	ABSCESOS (L02.-)	9.926	1.044,8	1,1	1,1
21	COLICO NEFRITICO (N23)	9.888	1.040,8	1,1	1,1
22	OTRAS ENF. ESOF.,ESTOMAGO E INTESTINO	9.036	951,1	1,0	1,0
23	DERMATITIS (L20.-,L30.-)	8.880	934,7	1,0	1,1
24	CONJUNTIVITIS (H10.-)	8.474	891,9	0,9	1,0
25	URTICARIA (L50.-)	8.171	860,1	0,9	1,0
PRIMERAS 25 CAUSAS DE CONSULTA		576.590	66.109,4	62,0	
OTRAS CAUSAS DE CONSULTA		353.312	22.473,8	23,0	
TOTAL CAUSAS DE CONSULTA		929.902	97.878,5	100,0	1,1
(a**) : Concentración; número de consultas realizadas por paciente por la misma causa.					
(b**) : ACCIDENTES DE TRANSPORTE TERRESTRE, DEL HOGAR, LABORALES Y OTROS ACCIDENTES, SE EXCLUYEN DEL CONTEO DEL TOTAL DE CAUSAS. SE SUPONEN INCLUIDAS EN HERIDAS, FRACTURAS Y/O LUXACIONES, ESGUINCES Y OTROS TRAUMATISMOS.					
(*) : TASAS POR 100.000 N.V.R.					
(**) : TASAS ESPECIFICAS POR 100.000 MUJERES ENTRE 15 Y 49 AÑOS DE EDAD.					
(***) : TASAS ESPECIFICAS POR 100.000 HABS. DEL CORRESPONDIENTE GRUPO DE EDAD.					
NOTA: LA TASA GENERAL DE MORBILIDAD REGISTRADA (TOTAL CAUSAS) ES POR 1.000 HABITANTES.					
Fuente: Epi -15 Dirección de Vigilancia Epidemiológica					

MORBILIDAD REGISTRADA POR SISTEMAS Y APARATOS.					
FALCÓN 2010					
ORDEN	APARATOS Y SISTEMAS	No.	TASAS	%	CONC.
1	ENFERM. INFECCIOSAS Y PARASITARIAS	169.741	17.866,4	18,3	7,1
	TRANSMISION HIDRICA Y ALIMENTOS	89.573	9.428,2	9,6	1,0
	OTRAS ENF. TRANSMISIBLES	74.395	7.830,6	8,0	1,1
	TRANSMITIDAS POR VECTORES	5.511	580,1	0,6	1,0
	TRANSMISION AEREA	233	24,5	0,0	1,0
	PREVENIBLES POR VACUNAS	17	1,8	0,0	1,0
	TRANSMISION SEXUAL	11	1,2	0,0	1,1
	ENFERMEDADES ZONOTICAS	1	0,1	0,0	1,0
2	ENFERM. DEL SISTEMA RESPIRATORIO	111.890	11.777,2	12,0	1,1
3	TRAUMATISMOS Y ENVENENAMIENTOS	49.532	5.213,6	5,3	1,0
4	ENF.DEL SISTEMA GENITO-URINARIO	43.577	4.586,8	4,7	1,1
5	ENFERMEDADES DEL SISTEMA DIGESTIVO	37.979	3.997,5	4,1	1,1
6	ENF.SIST.OSTEOMUSC. Y TEJ. CONJUNTIVO	34.986	3.682,5	3,8	1,1
7	ENF.DE LA PIEL Y TEJ. SUBCUTANEO	31.595	3.325,6	3,4	1,0
8	EMBARAZO, PARTO Y PUERPERIO(*)	25.827	9.488,2	2,8	1,0
9	ENF. DEL OIDO Y APOFISIS MASTOIDES	19.629	2.066,1	2,1	1,0
10	ENFERM. DEL SISTEMA CIRCULATORIO	12.006	1.263,7	1,3	2,5
11	ENF.DEL OJO Y SUS ANEXOS	11.684	1.229,8	1,3	1,0
12	ENF. ENDOCRINAS, NUTRIC. Y METABOLICAS	8.133	856,1	0,9	2,7
13	ENF.DE LA SANGRE Y ORG. HEMATOPOY.	5.150	542,1	0,6	1,1
14	ENF. DEL SISTEMA NERVIOSO	5.136	540,6	0,6	1,2
15	NEOPLASIAS	641	67,5	0,1	1,1
16	TRAST.MENTALES Y DEL COMPORTAMIENTO	463	48,7	0,0	1,4
	CAUSAS EXTERNAS DE TRAUM. Y ENVENEN.(**)	49.532	585,8	0,6	5,0
	SUB-TOTAL APARATOS Y SISTEMAS	567.969	66.552,4	61,1	
	SUB-TOTAL SINT.SIG. Y HALLAZG. ANORMALES	132.688	13.966,3	14,3	1,0
	SUB-TOTAL OTRAS CAUSAS DE CONSULTA	229.245	22.473,8	23,0	
	TOTAL CAUSAS DE CONSULTA	929.902	103.578,3	98,9	6,1
(*) : TASAS POR 100.000 MUJERES ENTRE 15 Y 49 a. DE EDAD.					
(**): ACCIDENTES DE TRANSPORTE TERRESTRE, DEL HOGAR, LABORALES Y OTROS ACCIDENTES, SE EXCLUYEN DEL CONTEO DEL TOTAL DE CAUSAS. SE SUPONEN INCLUIDAS EN HERIDAS, FRACTURAS Y/O LUXACIONES, ESGUINCES Y OTROS TRAUMATISMOS DEL SISTEMA TRAUMATISMOS Y ENVENENAMIENTOS.					
Fuente: Epi -15 Dirección de Vigilancia Epidemiológica					

MORBILIDAD REGISTRADA POR ENFERMEDADES INFECCIOSAS Y PARASITARIAS. FALCÓN 2.010				
	No.	TASAS	%	CONC.
ENFERMEDADES INFECCIOSAS Y PARASITARIAS	169.741	86.041,7	18,3	1,0
A.- TRANSMISION HIDRICA Y ALIMENTOS	89.573	77.603	9,6	1,0
DIARREAS 5a. Y MAS (A08.-,A09) (***)	48.982	5.772,8	5,3	1,0
DIARREAS 1-4a.(A08.-,A09) (**)	21.442	26.526,0	2,3	1,0
DIARREAS <1a. (A08.-,A09) (*)	9.174	44.254,7	1,0	1,0
AMIBIASIS (A06.-)	4.488	472,4	0,5	1,0
HELMINTIASIS (B65-B68,B70-B83)	4.196	441,7	0,5	1,0
GIARDIASIS (A07.1)	1.056	111,2	0,1	1,1
HEPATITIS AGUDA TIPO A (B15.-)	235	24,7	0,0	1,0
COLERA (A00.-)	0	0,0	0,0	0,0
FIEBRE TIFOIDEA (A01.0)	0	0,0	0,0	0,0
ETA Nº DE BROTES	0	0,0	0,0	0,0
CASOS ASOC. A BROTES DE ENFERM. TRANSM. POR ALIMENTOS	0	0,0	0,0	0,0
B.- TRANSMISION AEREA	233	24,5	0,0	1,0
INFLUENZA (J09-J11) ENF.TIPO INFLUENZA	229	24,1	0,0	1,0
TUBERCULOSIS (A15-A19)	4	0,4	0,0	1,0
C.- TRANSMISION SEXUAL	11	1,2	0,0	1,1
SIFILIS (A51-A53)	7	0,7	0,0	1,1
INFECCION GONOCOCICA (A54.-)	2	0,2	0,0	1,0
ENFERMEDAD VIH/SIDA (B20-B24)	1	0,1	0,0	1,0
INFECCION ASINTOMATICA VIH (Z21)	1	0,1	0,0	1,0
SIFILIS CONGENITA (A50)	0	0,0	0,0	0,0
D.- PREVENIBLES POR VACUNAS	17	1,8	0,0	1,0
PAROTIDITIS INFECCIOSA (B26.-)	12	1,3	0,0	1,0
SARAMPION (B05.-)	4	0,4	0,0	0,0
OTROS TETANOS (A35)	1	0,1	0,0	1,0
TOSFERINA (A37.-)	0	0,0	0,0	0,0
RUBEOLA (B06.-)	0	0,0	0,0	0,0
POLIOMIELITIS (A80.-)	0	0,0	0,0	0,0
TETANOS NEONATAL (A33) (*)	0	0,0	0,0	0,0
TETANOS OBSTETRICO (A34) (**)	0	0,0	0,0	0,0
DIFTERIA (A36.-)	0	0,0	0,0	0,0
E.- TRANSMITIDAS POR VECTORES	5.511	580,1	0,6	1,0
FIEBRE DENGUE (A90)	5.151	542,2	0,6	1,0
DENGUE HEMORRAGICO (A91)	357	37,6	0,0	1,0
LEISHMANIASIS (B55.-)	3	0,3	0,0	1,0
PALUDISMO A VIVAX (B51.-)	0	0,0	0,0	0,0
PALUDISMO A FALCIPARUM (B50.-)	0	0,0	0,0	0,0
PALUDISMO MIXTA (B50.-, B51.-, B52.-)	0	0,0	0,0	0,0
ENCEFALITIS EQUINA VENEZOLANA (A92.2)	0	0,0	0,0	0,0
FIEBRE AMARILLA (A95.-)	0	0,0	0,0	0,0
PALUDISMO A MALARIAE (B52.-)	0	0,0	0,0	0,0
ENFERMEDAD DE CHAGAS (B57.-)	0	0,0	0,0	0,0
ONCOCERCOSIS (B73)	0	0,0	0,0	0,0
F.- ENFERMEDADES ZOONOTICAS	1	0,1	0,0	1,0
LEPTOSPIROSIS (A27.-)	1	0,1	0,0	1,0
RABIA HUMANA (A82.-)	0	0,0	0,0	0,0
FIEBRE HEMORRAGICA VENEZOLANA (A96,8)	0	0,0	0,0	0,0
BRUCELOSIS (A23.-)	0	0,0	0,0	0,0
CISTICERCOSIS (B69.-)	0	0,0	0,0	0,0
G.- OTRAS ENF. TRANSMISIBLES	74.395	7.830,6	8,0	1,1
SINDROME VIRAL (B34.-)	65.781	6.923,9	7,1	1,1
MICOSIS SUPERFICIAL (B35.-,B36.-)	4.289	451,4	0,5	1,1
VARICELA (B01.-)	2.152	226,5	0,2	1,0
ESCABIOSIS (B86)	2.096	220,6	0,2	1,1
HEPATITIS NO ESPECIF. (B19.-)	64	6,7	0,0	1,0
HEPATITIS AGUDA TIPO B (B16.-)	6	0,6	0,0	1,0
HEPAT. OTRAS AGUD. (B17.-)	4	0,4	0,0	1,0
MENINGITIS BACTERIANA (G00.-)	2	0,2	0,0	1,0
MENINGITIS VIRAL (A87.-)	1	0,1	0,0	1,0
HEPATITIS AGUDA TIPO C (B17.1)	0	0,0	0,0	0,0
MENINGITIS MENINGOCOCICA (A39.0)	0	0,0	0,0	0,0
ENFERMEDAD MENINGOCÓCICA (A39.9)	0	0,0	0,0	0,0
LEPRA (A30.-)	0	0,0	0,0	0,0
Concentración; número de consultas realizadas por cada paciente por la misma causa.				
(*) TASAS ESPECIFICAS POR 100.000 NVR.				
(**) TASAS ESPECIFICAS POR 100.000 INDIVIDUOS DEL GRUPO CORRESPONDIENTE.				
Fuente: Epi -15 Dirección de Vigilancia Epidemiológica				

**MORBILIDAD REGISTRADA POR ENFERMEDADES DEL SISTEMA RESPIRATORIO.
FALCÓN 2.010**

ENFERMEDADES	No.	TASAS	%	CONC.
AMIGDALITIS AGUDA (J03.-)	28.773	3.028,6	25,7	1,0
BRONQUITIS AGUDA (J20.-)	17.347	1.825,9	15,5	1,0
RINOFARINGITIS AGUDA <5a.(J00) (***)	12.335	12.145,1	11,0	1,0
RINOFARINGITIS AGUDA ≥5a.(J00) (***)	11.689	1.377,6	10,4	1,0
RINITIS ALERGICA (J30.1-J30.4)	11.101	1.168,5	9,9	1,1
ASMA < 10 AÑOS (J45.-) (***)	8.461	4.265,5	7,6	1,8
ASMA ≥ 10 AÑOS (J45.-) (***)	5.879	782,1	5,3	2,1
FARINGITIS AGUDA ≥5a. (J02.-) (***)	5.260	619,9	4,7	1,0
BRONQUIOLITIS AGUDA <2a.(J21.-) (***)	4.128	10.008,2	3,7	1,0
NEUMONIAS 5a. Y MAS (J12-J18) (***)	2.549	300,4	2,3	1,0
FARINGITIS AGUDA <5a. (J02.-) (***)	2.546	2.506,8	2,3	1,0
NEUMONIAS 1-4a. (J12-J18) (***)	1.155	1.428,9	1,0	1,0
NEUMONIAS <1a. (J12-J18) (*)	541	2.609,7	0,5	1,0
BRONQUITIS CRONICA (J41.-,J42.-,J44.8)	126	13,3	0,1	1,8
TOTAL:	111.890	42.080,4	100,0	1,1

Concentración; número de consultas realizadas por cada paciente por la misma causa.

(*) TASAS ESPECIFICAS POR 100.000 NVR.

(**) TASAS ESPECIFICAS POR 100.000 INDIVIDUOS DEL GRUPO CORRESPONDIENTE.

Fuente: Epi -15 Dirección de Vigilancia Epidemiológica

**MORBILIDAD REGISTRADA POR ENFERMEDADES DEL SISTEMA DIGESTIVO
FALCÓN 2.010**

ENFERMEDADES	No.	TASAS	%	CONC.
GASTRITIS (K29.-)	11.672	1.228,6	30,7	1,1
CARIES DENTAL (K02.-)	10.391	1.093,7	27,4	1,2
OTRAS ENF. ESOF.,ESTOMAGO E INTESTINO	9.036	951,1	23,8	1,0
ESTOMATITIS (K12.0-K12.1)	2.191	230,6	5,8	1,0
HERNIAS CAVIDAD ABDOMINAL (K40.-,K46.-)	1.317	138,6	3,5	1,2
GINGIVITIS (K05.0-K05.1)	1.239	130,4	3,3	1,0
COLELITIASIS (K80.-)	1.057	111,3	2,8	1,4
APENDICITIS TODAS FORMAS (K35-K37)	1.026	108,0	2,7	1,6
PANCREATITIS AGUDA (K85.-)	50	5,3	0,1	1,1
TOTAL:	37.979	3.992,3	99,9	1,1

Concentración; número de consultas realizadas por cada paciente por la misma causa.

TASAS ESPECIFICAS POR 100.000 HABITANTES.

Fuente: Epi -15 Dirección de Vigilancia Epidemiológica

**MORBILIDAD REGISTRADA POR TRAUMATISMOS Y ENVENENAMIENTOS.
FALCÓN 2.010**

ENFERMEDADES	No.	TASAS	%	CONC.
OTROS TRAUMATISMOS	17.928	1.887,0	36,2	1,0
HERIDAS	17.177	1.808,0	34,7	1,0
FRACTURAS	6.295	662,6	12,7	1,0
LUXACIONES Y ESGUINCES	3.473	365,6	7,0	1,0
CUERPO EXTRAÑO EN ORIFICIO NATURAL (T15.-T19.-)	2.836	298,5	5,7	1,0
QUEMADURAS (T20-T32)	1.620	170,5	3,3	1,1
ENVENEN. POR DROG. Y OTRAS SUST. (T36-T50)	191	20,1	0,4	1,0
INTOXICACION POR PLAGUICIDAS (T60.-)	12	1,3	0,0	1,0
TOTAL:	49.532	5.213,6	100,0	1,0

Concentración; número de consultas realizadas por cada paciente por la misma causa.

TASAS ESPECIFICAS POR 100.000 HABITANTES.

Fuente: Epi -15 Dirección de Vigilancia Epidemiológica

CAUSAS EXTERNAS DE MORBILIDAD				
FALCÓN 2.010				
ENFERMEDADES	No.	TASAS	%	CONC.
PICADURA DE INSEC. Y OTROS ANIM.(X21-X27,X29)	3.596	378,5	49,8	1,0
MORDEDURAS SOSPECHOSAS DE RABIA (A82)	1.555	163,7	21,5	1,0
ACCID. TRANSPORT. TERRESTRE (V01-V89) (a**)	760	80,0	10,5	1,0
OTROS ACCIDENTES (a**)	674	70,9	9,3	1,0
EMPOZOÑAMIENTO OFIDICO (X20,W59.-)	259	27,3	3,6	1,0
ACCIDENTES DEL HOGAR (a**)	148	15,6	2,0	1,0
EFFECTOS ADVERSOS DE MEDICAMENTOS (Y40-Y57)	137	14,4	1,9	1,0
ACCIDENTES LABORALES (a**)	79	8,3	1,1	1,0
EFFECTOS ADVERSOS DE VACUNAS (Y58-Y59)	18	1,9	0,2	1,0
TOTAL:	7.226	760,6	100,0	1,0

Concentración; número de consultas realizadas por cada paciente por la misma causa.
TASAS ESPECIFICAS POR 100.000 HABITANTES.
Fuente: Epi -15 Dirección de Vigilancia Epidemiológica

MORBILIDAD REGISTRADA POR SINTOMAS, SIGNOS Y HALLAZGOS ANORMALES.				
FALCÓN 2.010				
ENFERMEDADES	No.	TASAS	%	CONC.
FIEBRE (R50.-)	62.809	6.611,1	47,3	1,0
CEFALEA (R51)	39.290	4.135,5	29,6	1,1
DOLOR ABDOMINAL (R10.4)	26.974	2.839,2	20,3	1,0
ABDOMEN AGUDO (R10.0)	2.191	230,6	1,7	1,0
CONVULSIONES (R56.-)	1.424	149,9	1,1	1,1
TOTAL:	132.688	13.966,3	100,0	1,0

Concentración; número de consultas realizadas por cada paciente por la misma causa.
TASAS ESPECIFICAS POR 100.000 HABITANTES.
Fuente: Epi -15 Dirección de Vigilancia Epidemiológica

MORBILIDAD REGISTRADA AGRUPADA SEGUN SINDROME FEBRIL ERUPTIVO				
FALCÓN 2.010				
ENFERMEDADES	No.	TASAS	%	CONC.
FIEBRE DENGUE (A90)	5.151	542,2	70,5	1,0
VARICELA (B01.-)	2.152	226,5	29,5	1,0
SARAMPION (B05.-)	4	0,4	0,1	0,0
RUBEOLA (B06.-)	0	0,0	0,0	0,0
TOTAL:	7.307	769,1	100,0	0,5

Concentración; número de consultas realizadas por cada paciente por la misma causa.
TASAS ESPECIFICAS POR 100.000 HABITANTES.
Fuente: Epi -15 Dirección de Vigilancia Epidemiológica

MORBILIDAD REGISTRADA AGRUPADA SEGUN SINDROME FEBRIL HEMORRÁGICO.				
FALCÓN 2.010				
ENFERMEDADES	No.	TASAS	%	CONC.
DENGUE HEMORRAGICO (A91)	357	37,6	100,0	1,0
FIEBRE HEMORRAGICA VENEZOLANA (A96,8)	0	0,0	0,0	0,0
TOTAL:	357	37,6	100,0	0,5

Concentración; número de consultas realizadas por cada paciente por la misma causa.
TASAS ESPECIFICAS POR 100.000 HABITANTES.
Fuente: Epi -15 Dirección de Vigilancia Epidemiológica

MORBILIDAD REGISTRADA AGRUPADA SEGUN SINDROME FEBRIL ICTÉRICO. FALCÓN 2.010				
ENFERMEDADES	No.	TASAS	%	CONC.
HEPATITIS AGUDA TIPO A (B15.-)	235	24,7	75,8	1,0
HEPATITIS NO ESPECIF. (B19.-)	64	6,7	20,6	1,0
HEPATITIS AGUDA TIPO B (B16.-)	6	0,6	1,9	1,0
HEPAT. OTRAS AGUD. (B17.-)	4	0,4	1,3	1,0
LEPTOSPIROSIS (A27.-)	1	0,1	0,3	1,0
PALUDISMO (B50, B51, B52)	0	0,0	0,0	0,0
HEPATITIS AGUDA TIPO C (B17.1, B18,2)	0	0,0	0,0	0,0
FIEBRE AMARILLA (A95.-)	0	0,0	0,0	0,0
TOTAL:	310	32,6	100,0	0,6

Concentración; número de consultas realizadas por cada paciente por la misma causa.
TASAS ESPECIFICAS POR 100.000 HABITANTES.
Fuente: Epi -15 Dirección de Vigilancia Epidemiológica

MORBILIDAD REGISTRADA AGRUPADA SEGUN SINDROME RESPIRATORIO. FALCÓN 2.010				
ENFERMEDADES	No.	TASAS	%	CONC.
AMIGDALITIS AGUDA (J03.-)	28.773	3.028,6	33,2	1,0
RINOFARINGITIS AGUDA (J00)	24.024	2.528,7	27,7	2,0
BRONQUITIS (J20.-,J41,J42,J44.8)	17.473	1.839,2	20,2	2,8
FARINGITIS AGUDA(J02.-)	7.806	821,6	9,0	2,0
NEUMONIAS (J12-J18)	4.245	446,8	4,9	3,0
BRONQUIOLITIS AGUDA <2a.(J21.-) (*)	4.128	10.008,2	4,8	1,0
INFLUENZA (J10-J11)	229	24,1	0,3	1,0
TUBERCULOSIS (A15-A19)	4	0,4	0,0	1,0
TOSFERINA (A37.-)	0	0,0	0,0	0,0
DIFTERIA (A36.-)	0	0,0	0,0	0,0
TOTAL:	86.682	18.697,6	100,0	1,4

Concentración; número de consultas realizadas por cada paciente por la misma causa.
(*) **TASAS ESPECIFICAS POR 100.000 HABITANTES MENORES DE 2 AÑOS DE EDAD.**
TASAS ESPECIFICAS POR 100.000 HABITANTES.
Fuente: Epi -15 Dirección de Vigilancia Epidemiológica

MORBILIDAD REGISTRADA AGRUPADA SEGUN SINDROME GASTROINTESTINAL. FALCÓN 2.010				
ENFERMEDADES	No.	TASAS	%	CONC.
DIARREAS (A08-A09)	79.598	8.378,2	89,1	3,0
AMIBIASIS (A06.-)	4.488	472,4	5,0	1,0
HELMINTIASIS (B65-B68,B70-B83)	4.196	441,7	4,7	1,0
GIARDIASIS (A07.1)	1.056	111,2	1,2	1,1
COLERA (A00.-)	0	0,0	0,0	0,0
FIEBRE TIFOIDEA (A01.0)	0	0,0	0,0	0,0
TOTAL:	89.338	9.403,4	100,0	1,0

Concentración; número de consultas realizadas por cada paciente por la misma causa.
TASAS ESPECIFICAS POR 100.000 HABITANTES.
Fuente: Epi -15 Dirección de Vigilancia Epidemiológica

MORBILIDAD REGISTRADA AGRUPADA SEGÚN SÍNDROME NEUROLÓGICO.					
FALCÓN 2.010					
ENFERMEDADES	No.	TASAS	%	CONC.	
MENINGITIS ESPECIFICADAS (A39.0, A87, G00)	3	0,3	75,0	2,0	
TETANOS (A33-A35)	1	0,1	25,0	1,0	
PARALISIS FLACIDA <15a. (G82.0) (*)	0	0,0	0,0	0,0	
CISTICERCOSIS (B69.-)	0	0,0	0,0	0,0	
POLIOMIELITIS (A80.-)	0	0,0	0,0	0,0	
ENCEFALITIS EQUINA VENEZOLANA (A92.2)	0	0,0	0,0	0,0	
RABIA HUMANA (A82.-)	0	0,0	0,0	0,0	
TOTAL:	4	0,4	100,0	0,4	
Concentración; número de consultas realizadas por cada paciente por la misma causa.					
(*) TASAS ESPECIFICAS POR 100.000 HABITANTES MENORES DE 15 AÑOS DE EDAD.					
TASAS ESPECIFICAS POR 100.000 HABITANTES.					
Fuente: Epi -15 Dirección de Vigilancia Epidemiológica					

MORBILIDAD AGRUPADA SEGÚN SÍNDROME FEBRIL CON LINFOADENOPATIA.					
FALCÓN 2.010					
ENFERMEDADES	No.	TASAS	%	CONC.	
LEISHMANIASIS (B55.-)	3	0,3	75,0	1,0	
ENFERMEDAD VIH/SIDA (B20-B24)	1	0,1	25,0	1,0	
ENFERMEDAD DE CHAGAS (B57)	0	0,0	0,0	0,0	
ONCOCERCOSIS (B73)	0	0,0	0,0	0,0	
TOTAL:	4	0,4	100,0	0,5	
Concentración; número de consultas realizadas por cada paciente por la misma causa.					
TASAS ESPECIFICAS POR 100.000 HABITANTES.					
Fuente: Epi -15 Dirección de Vigilancia Epidemiológica					

MORBILIDAD REGISTRADA POR ENFERMEDADES, APARATOS Y SISTEMAS.

GUÁRICO, 2010

ENFERMEDADES	NUMERO DE CASOS						
	P	S	X	P + X TOTAL	TASAS	%	CONC. (a**)
I.- ENFERM. INFECCIOSAS Y PARASITARIAS	42.448	836	30.470	72.918	9.250,5	15,2	1,0
Ia.- TRANSMISION HIDRICA Y ALIMENTOS	23.468	447	29.336	52.804	6.698,8	11,0	1,0
1.- COLERA (A00.-)	0	0	0	0	0,0	0,0	0,0
2.- AMIBIASIS (A06.-)	1.468	0	1.448	2.916	369,9	0,6	1,0
3.- DIARREAS < Ia. (A08.-,A09) (*)	3.111	0	1.789	4.900	25.351,8	1,0	1,0
4.- DIARREAS 1-4a.(A08.-,A09) (**)	6.419	0	6.378	12.797	17.119,5	2,7	1,0
5.- DIARREAS 5a. Y MAS (A08.-,A09) (***)	8.919	0	19.346	28.265	4.071,7	5,9	1,0
6.- GIARDIASIS (A07.1)	503	83	33	536	68,0	0,1	1,2
7.- HELMINTIASIS (B65-B68,B70-B83)	2.924	364	324	3.248	412,0	0,7	1,1
8.- FIEBRE TIFOIDEA (A01.0)	0	0	0	0	0,0	0,0	0,0
9.- ETA N° DE BROTES	1	0	0	1	0,1	0,0	1,0
10.- CASOS ASOC. A BROTES DE ENFERM. TRANSM. POR ALIMENTOS	67	0	0	67	8,5	0,0	1,0
11.- HEPATITIS AGUDA TIPO A (B15.-)	57	0	18	75	9,5	0,0	1,0
Ib.- TRANSMISION AEREA	2.049	0	0	2.049	259,9	0,4	1,0
12.- TUBERCULOSIS (A15-A19)	94	0	0	94	11,9	0,0	1,0
13.- INFLUENZA (J09-J11) ENF. TIPO INFLUENZA	1.955	0	0	1.955	248,0	0,4	1,0
Ic.- TRANSMISION SEXUAL	119	11	2	121	15,4	0,0	1,1
14.- INFECCION GONOCOCICA (A54.-)	13	10	2	15	1,9	0,0	1,8
15.- SIFILIS (A51-A53)	7	1	0	7	0,9	0,0	1,1
16.- SIFILIS CONGENITA (A50)	3	0	0	3	0,4	0,0	1,0
17.- INFECCION ASINTOMATICA VIH (Z21)	57	0	0	57	7,2	0,0	1,0
18.- ENFERMEDAD VIH/SIDA (B20-B24)	42	0	0	42	5,3	0,0	1,0
Id.- PREVENIBLES POR VACUNAS	64	0	46	110	14,0	0,0	1,0
19.- POLIOMIELITIS (A80.-)	0	0	0	0	0,0	0,0	0,0
20.- TOSFERINA (A37.-)	1	0	0	1	0,1	0,0	1,0
21.- PAROTIDITIS INFECCIOSA (B26.-)	62	0	45	107	13,6	0,0	1,0
22.- TETANOS NEONATAL (A33) (*)	0	0	0	0	0,0	0,0	0,0
23.- TETANOS OBSTETRICO (A34) (**)	0	0	0	0	0,0	0,0	0,0
24.- OTROS TETANOS (A35)	0	0	0	0	0,0	0,0	0,0
25.- DIFTERIA (A36.-)	0	0	0	0	0,0	0,0	0,0
26.- SARAMPION (B05.-)	0	0	1	1	0,1	0,0	0,0
27.- RUBEOLA (B06.-)	1	0	0	1	0,1	0,0	1,0
Ie.- TRANSMITIDAS POR VECTORES	4.148	0	463	4.611	585,0	1,0	1,0
28.- FIEBRE DENGUE (A90)	3.994	0	449	4.443	563,6	0,9	1,0
29.- DENGUE HEMORRAGICO (A91)	117	0	5	122	15,5	0,0	1,0
30.- ENCEFALITIS EQUINA VENEZOLANA (A92.2)	0	0	0	0	0,0	0,0	0,0
31.- FIEBRE AMARILLA (A95.-)	0	0	0	0	0,0	0,0	0,0
32.- PALUDISMO A FALCIPARUM (B50.-)	0	0	0	0	0,0	0,0	0,0
33.- PALUDISMO A VIVAX (B51.-)	8	0	0	8	1,0	0,0	1,0
34.- PALUDISMO A MALARIAE (B52.-)	0	0	0	0	0,0	0,0	0,0
35.- PALUDISMO MIXTA (B50.-, B51.-, B52.-)	2	0	0	2	0,3	0,0	1,0
36.- LEISHMANIASIS (B55.-)	22	0	9	31	3,9	0,0	1,0
37.- ENFERMEDAD DE CHAGAS (B57.-)	5	0	0	5	0,6	0,0	1,0
38.- ONCOCERCOSIS (B73)	0	0	0	0	0,0	0,0	0,0
If.- ENFERMEDADES ZOOTICAS	1	0	0	1	0,1	0,0	1,0
39.- RABIA HUMANA (A82.-)	0	0	0	0	0,0	0,0	0,0
40.- FIEBRE HEMORRAGICA VENEZOLANA (A96,8)	0	0	0	0	0,0	0,0	0,0
41.- LEPTOSPIROSIS (A27.-)	1	0	0	1	0,1	0,0	1,0
42.- BRUCELOSIS (A23.-)	0	0	0	0	0,0	0,0	0,0
43.- CISTICERCOSIS (B69.-)	0	0	0	0	0,0	0,0	0,0

MORBILIDAD REGISTRADA POR ENFERMEDADES, APARATOS Y SISTEMAS.

GUÁRICO, 2010

Continuación

ENFERMEDADES	NUMERO DE CASOS						
	P	S	X	P + X	TASAS	%	CONC.
				TOTAL			(a**)
Ig.- OTRAS ENF. TRANSMISIBLES	12.599	378	623	13.222	1.677,4	2,8	1,0
44.- MENINGITIS VIRAL (A87.-)	0	0	0	0	0,0	0,0	0,0
45.- MENINGITIS BACTERIANA (G00.-)	2	0	0	2	0,3	0,0	1,0
46.- MENINGITIS MENINGOCÓCICA (A39.0)	0	0	0	0	0,0	0,0	0,0
47.- ENFERMEDAD MENINGOCÓCICA (A39.9)	0	0	0	0	0,0	0,0	0,0
48.- VARICELA (B01.-)	454	0	363	817	103,6	0,2	1,0
49.- HEPATITIS AGUDA TIPO B (B16.-)	80	0	7	87	11,0	0,0	1,0
50.- HEPATITIS AGUDA TIPO C (B17.1)	2	0	0	2	0,3	0,0	1,0
51.- HEPAT. OTRAS AGUD. (B17.-)	39	0	32	71	9,0	0,0	1,0
52.- HEPATITIS NO ESPECIF. (B19.-)	60	0	17	77	9,8	0,0	1,0
53.- SINDROME VIRAL (B34.-)	9.237	0	0	9.237	1.171,8	1,9	1,0
54.- ESCABIOSIS (B86)	1.068	149	41	1.109	140,7	0,2	1,1
55.- MICOSIS SUPERFICIAL (B35.-,B36.-)	1.657	228	163	1.820	230,9	0,4	1,1
56.- LEPRO (A30.-)	0	1	0	0	0,0	0,0	0,0
II. NEOPLASIAS	194	40	6	200	25,4	0,0	1,2
57.- NEOPLASIAS (C00-D48)	194	40	6	200	25,4	0,0	1,2
III. ENF.DE LA SANGRE Y ORG. HEMATOPOY.	3.672	1.087	447	4.119	522,5	0,9	1,3
58.- ANEMIAS (D50-D64)	3.672	1.087	447	4.119	522,5	0,9	1,3
IV. ENF. ENDOCRINAS, NUTRIC. Y METABOLICAS	1.866	1.838	274	2.140	271,5	0,4	2,0
59.- TRASTORNOS TIROIDEOS (E00-E07)	43	6	6	49	6,2	0,0	1,1
60.- DIABETES MELLITUS < 25 AÑOS (E10.-,E14.-)	142	158	13	155	37,5	0,0	2,1
61.- DIABETES MELLITUS ≥ 25 AÑOS (E10.-,E14.-)	881	1.397	69	950	253,5	0,2	2,6
62.- DESNUTRICION LEVE < 15a.(E44.1)	152	17	18	170	65,1	0,0	1,1
63.- DESNUTRICION MODERADA < 15a.(E44.0)	51	1	1	52	19,9	0,0	1,0
64.- DESNUTRICION GRAVE < 15a. (E40-E43,E45)	28	5	4	32	12,3	0,0	1,2
65.- OBESIDAD (E66.-)	569	254	163	732	92,9	0,2	1,4
V. TRAST.MENTALES Y DEL COMPORTAMIENTO	796	344	24	820	104,0	0,2	1,4
66.- TRAST.MENTALES Y DEL COMPORT. (F00-F99)	796	344	24	820	104,0	0,2	1,4
VI. ENF. DEL SISTEMA NERVIOSO	1.378	967	50	1.428	181,2	0,3	1,7
67.- PARALISIS FLÁCIDA < 15a. (G82.0) (***)	0	2	0	0	0,0	0,0	0,0
68.- EPILEPSIA (G40.-,G41.-)	189	222	3	192	24,4	0,0	2,2
69.- MIGRAÑA (G43.-)	1.189	743	47	1.236	156,8	0,3	1,6
VII. ENF.DEL OJO Y SUS ANEXOS	3.033	648	190	3.223	408,9	0,7	1,2
70.- CONJUNTIVITIS (H10.-)	2.183	539	116	2.299	291,7	0,5	1,2
71.- OTRAS ENF. DEL OJO (H00-H09,H11-H59)	850	109	74	924	117,2	0,2	1,1
VIII. ENF. DEL OIDO Y APOFISIS MASTOIDES	8.482	845	566	9.048	1.147,8	1,9	1,1
72.- OTITIS EXTERNA (H60.-)	2.366	198	34	2.400	304,5	0,5	1,1
73.- OTITIS MEDIA AGUDA, < 5a.(H65.0-H65.1,H66.0,H66.9) (***)	2.116	168	101	2.217	2.356,5	0,5	1,1
74.- OTITIS MEDIA AGUDA, ≥ 5a.(H65.0-H65.1,H66.0,H66.9) (***)	3.900	466	412	4.312	621,2	0,9	1,1
75.- OTITIS MEDIA CRONICA (H65.2-H65.9)	100	13	19	119	15,1	0,0	1,1
IX. ENFERM. DEL SISTEMA CIRCULATORIO	7.947	5.078	293	8.240	1.045,3	1,7	1,6
76.- FIEBRE REUMAT. Y ENF.CARD.REUM. CRON.(I00-I09)	0	3	1	1	0,1	0,0	0,0
77.- HIPERTENSION ARTERIAL < 15a. (I10) (***)	191	11	0	191	73,1	0,0	1,1
78.- HIPERTENSION ARTERIAL 15-44a. (I10) (***)	2.363	1.296	52	2.415	666,2	0,5	1,5
79.- HIPERTENSION ARTERIAL 45a. Y MAS (I10) (***)	4.575	3.274	162	4.737	2.877,5	1,0	1,7
80.- ENF.ISQUEMICAS DEL CORAZON (I20.-,I22.-,I25.-)	225	56	7	232	29,4	0,0	1,2
81.- INFARTO AGUDO DEL MIOCARDIO < 45a. (I21.-)	0	0	0	0	0,0	0,0	0,0
82.- INFARTO AGUDO DEL MIOCARDIO 45a. Y MAS (I21.-)	0	0	0	0	0,0	0,0	0,0
83.- ENF. CEREBROVASCULARES (I60-I69)	158	41	8	166	21,1	0,0	1,3
84.- VARICES DE MIEMBROS INFERIORES (I83.-)	435	397	63	498	63,2	0,1	1,9

MORBILIDAD REGISTRADA POR ENFERMEDADES, APARATOS Y SISTEMAS.

GUÁRICO, 2010

Continuación

ENFERMEDADES	NUMERO DE CASOS						
	P	S	X	P + X	TASAS	%	CONC. (a*)
				TOTAL			
X. ENFERM. DEL SISTEMA RESPIRATORIO	45.174	2.764	1.356	46.530	5.902,8	9,7	1,1
85.- RINOFARINGITIS AGUDA < 5a.(J00) (***)	6.166	10	0	6.166	6.554,1	1,3	1,0
86.- RINOFARINGITIS AGUDA ≥ 5a.(J00) (***)	5.725	8	0	5.725	824,7	1,2	1,0
87.- FARINGITIS AGUDA < 5a. (J02.-) (***)	731	0	0	731	777,0	0,2	1,0
88.- FARINGITIS AGUDA ≥ 5a. (J02.-) (***)	1.601	4	0	1.601	230,6	0,3	1,0
89.- AMIGDALITIS AGUDA (J03.-)	8.524	19	0	8.524	1.081,4	1,8	1,0
90.- NEUMONIAS < 1a. (J12-J18) (*)	284	0	56	340	1.759,1	0,1	1,0
91.- NEUMONIAS 1-4a. (J12-J18) (***)	506	0	183	689	921,7	0,1	1,0
92.- NEUMONIAS 5a. Y MAS (J12-J18) (***)	565	0	738	1.303	187,7	0,3	1,0
93.- BRONQUIOLITIS AGUDA < 2a.(J21.-) (***)	1.311	8	2	1.313	3.425,7	0,3	1,0
94.- BRONQUITIS AGUDA (J20.-)	4.095	12	0	4.095	519,5	0,9	1,0
95.- BRONQUITIS CRONICA (J41.-,J42.-,J44,8)	268	18	6	274	34,8	0,1	1,1
96.- ASMA < 10 AÑOS (J45.-) (***)	6.924	1.087	137	7.061	3.874,2	1,5	1,2
97.- ASMA ≥ 10 AÑOS (J45.-) (***)	5.665	1.051	111	5.776	953,1	1,2	1,2
98.- RINITIS ALERGICA (J30.1-J30.4)	2.809	547	123	2.932	372,0	0,6	1,2
XI. ENFERMEDADES DEL SISTEMA DIGESTIVO	16.581	3.273	976	17.557	2.227,3	3,7	1,2
99.- CARIES DENTAL (K02.-)	4.034	1.409	354	4.388	556,7	0,9	1,3
100.- GINGIVITIS (K05.0-K05.1)	358	118	20	378	48,0	0,1	1,3
101.- ESTOMATITIS (K12.0-K12.1)	808	206	40	848	107,6	0,2	1,3
102.- GASTRITIS (K29.-)	2.183	607	208	2.391	303,3	0,5	1,3
103.- APENDICITIS TODAS FORMAS (K35-K37)	505	4	5	510	64,7	0,1	1,0
104.- HERNIAS CAVIDAD ABDOMINAL (K40.-,K46.-)	1.207	347	34	1.241	157,4	0,3	1,3
105.- COLELITIASIS (K80.-)	488	38	4	492	62,4	0,1	1,1
106.- PANCREATITIS AGUDA (K85.-)	22	1	2	24	3,0	0,0	1,0
107.- OTRAS ENF. ESOF. ESTOMAGO E INTESTINO	6.976	543	309	7.285	924,2	1,5	1,1
XII. ENF.DE LA PIEL Y TEJ. SUBCUTANEO	14.441	1.263	518	14.959	1.897,7	3,1	1,1
108.- ABSCESOS (L02.-)	4.589	421	189	4.778	606,1	1,0	1,1
109.- CELULITIS (L03.-)	1.351	109	39	1.390	176,3	0,3	1,1
110.- DERMATITIS (L20.-,L30.-)	3.488	380	132	3.620	459,2	0,8	1,1
111.- Piodermatitis (L08.0)	991	92	66	1.057	134,1	0,2	1,1
112.- URTICARIA (L50.-)	4.022	261	92	4.114	521,9	0,9	1,1
XIII. ENF.SIST.OSTEOMUSC. Y TEJ. CONJUNTIVO	5.166	1.094	235	5.401	685,2	1,1	1,2
113.- ARTRITIS (M00-M14)	1.013	269	17	1.030	130,7	0,2	1,3
114.- MIALGIAS (M79.1)	1.825	379	131	1.956	248,1	0,4	1,2
115.- NEURALGIAS (M79.2)	1.897	261	72	1.969	249,8	0,4	1,1
116.- BURSITIS (M70.-,M71.-,M75.-M77.-)	431	185	15	446	56,6	0,1	1,4
XIV. ENF.DEL SISTEMA GENITO-URINARIO	18.766	3.447	2.086	20.852	2.645,3	4,4	1,2
117.- INFECCION URINARIA (N39.0)	10.271	1.506	773	11.044	1.401,1	2,3	1,1
118.- URETRITIS NO GONOCÓCCICA (N34.1)	0	0	0	0	0,0	0,0	0,0
119.- LEUCORREA NO ESPECIFICADA (N89.8) (**)	2.207	539	651	2.858	362,6	0,6	1,2
120.- HEMORR. GENITAL NO ESPEC. HEMBRAS (N93,9) (**)	670	106	24	694	88,0	0,1	1,2
121.- COLICO NEFRITICO (N23)	2.818	637	509	3.327	422,1	0,7	1,2
122.- DISMENORREA NO ESPECIFICADA (N94,6) (**)	999	316	78	1.077	136,6	0,2	1,3
123.- SALPINGITIS Y OOFORITIS (N70.-) (**)	204	76	6	210	26,6	0,0	1,4
124.- ENFERM. INFLAMATORIAS DEL UTERO (N71.-,N72) (**)	1.597	267	45	1.642	208,3	0,3	1,2
XV. EMBARAZO, PARTO Y PUERPERIO (**)	3.965	138	79	4.044	1.821,8	0,8	1,0
125.- HEMORR.3er. TRIM.EMBARAZO (O20.-,O44.-O46.-) (**)	90	12	7	97	43,7	0,0	1,1
126.- PRE-ECLAMPSIA (O13,O14.-) (**)	328	14	7	335	150,9	0,1	1,0
127.- ECLAMPSIA (O15.-) (**)	42	1	0	42	18,9	0,0	1,0
128.- INTENTO FALLIDO DE ABORTO (O07.-) (**)	197	8	1	198	89,2	0,0	1,0
129.- ABORTO (O00.-O06,O08.-) (**)	1.918	2	1	1.919	864,5	0,4	1,0
130.- TRASTORNOS MAMARIOS DEL PUERPERIO (O91.-O92.-) (**)	98	9	15	113	50,9	0,0	1,1
131.- OTRAS COMPLIC.DEL EMB.PART. Y PUERPERIO (**)	1.292	92	48	1.340	603,7	0,3	1,1

MORBILIDAD REGISTRADA POR ENFERMEDADES, APARATOS Y SISTEMAS.

GUÁRICO, 2010

Continuación

ENFERMEDADES	NUMERO DE CASOS						CONC. (a**)
	P	S	X	P + X TOTAL	TASAS	%	
XVIII. SINT.SIG. Y HALLAZGOS ANORMALES	46.646	1.934	18.937	65.583	8.319,9	13,7	1,0
132.- CEFALEA (R51)	14.403	1.393	437	14.840	1.882,6	3,1	1,1
133.- FIEBRE (R50.-)	23.203	0	18.259	41.462	5.259,9	8,7	1,0
134.- CONVULSIONES (R56.-)	532	42	11	543	68,9	0,1	1,1
135.- ABDOMEN AGUDO (R10.0)	431	50	62	493	62,5	0,1	1,1
136.- DOLOR ABDOMINAL (R10.4)	8.077	449	168	8.245	1.046,0	1,7	1,1
XIX. TRAUMATISMOS Y ENVENENAMIENTOS	24.851	961	187	25.038	3.176,3	5,2	1,0
137.- QUEMADURAS (T20-T32)	670	80	13	683	86,6	0,1	1,1
138.- ENVENEN. POR DROG. Y OTRAS SUST. (T36-T50)	123	2	2	125	15,9	0,0	1,0
139.- HERIDAS	10.095	403	55	10.150	1.287,6	2,1	1,0
140.- FRACTURAS	2.796	200	17	2.813	356,9	0,6	1,1
141.- LUXACIONES Y ESGUINCES	1.380	48	10	1.390	176,3	0,3	1,0
142.- INTOXICACION POR PLAGUICIDAS (T60.-)	98	0	8	106	13,4	0,0	1,0
143.- CUERPO EXTRAÑO EN ORIFICIO NATURAL (T15.-T19.-)	1.119	41	11	1.130	143,4	0,2	1,0
144.- OTROS TRAUMATISMOS	8.570	187	71	8.641	1.096,2	1,8	1,0
XX. CAUSAS EXTERNAS DE MORBILIDAD Y MORT.	3.416	81	596	4.012	509,0	0,8	1,0
145.- ACCID. TRANSPORT. TERRESTRE (V01-V89) (a**)	515	10	4	519	65,8	0,1	1,0
146.- PICADURA DE INSEC. Y OTROS ANIM.(X21-X27,X29)	851	52	31	882	111,9	0,2	1,1
147.- EMPOZOÑAMIENTO OFIDICO (X20,W59.-)	38	1	0	38	4,8	0,0	1,0
148.- MORDEDURAS SOSPECHOSAS DE RABIA (A82)	972	0	332	1.304	165,4	0,3	1,0
149.- OTROS ACCIDENTES (a**)	851	9	1	852	108,1	0,2	1,0
150.- ACCIDENTES DEL HOGAR (a**)	98	6	1	99	12,6	0,0	1,1
151.- ACCIDENTES LABORALES (a**)	66	3	0	66	8,4	0,0	1,0
152.- EFECTOS ADVERSOS DE MEDICAMENTOS (Y40-Y57)	20	0	217	237	30,1	0,0	1,0
153.- EFECTOS ADVERSOS DE VACUNAS (Y58-Y59)	5	0	10	15	1,9	0,0	1,0
VIOLENCIA FAMILIAR :	94	0	4	98	12,4	0,0	1,0
A.- VIOLENCIA FISICA:	65	0	0	65	8,2	0,0	1,0
154.- NIÑO	16	0	0	16	17,2	0,0	1,0
155.- NIÑA	2	0	0	2	2,2	0,0	1,0
156.- ADOLESCENTE HOMBRE	6	0	0	6	7,5	0,0	1,0
157.- ADOLESCENTE MUJER	6	0	0	6	7,8	0,0	1,0
158.- ADULTO	4	0	0	4	12,7	0,0	1,0
159.- ADULTA	22	0	0	22	11,5	0,0	1,0
160.- ADULTO MAYOR	5	0	0	5	15,9	0,0	1,0
161.- ADULTA MAYOR	4	0	0	4	13,0	0,0	1,0
B.- VIOLENCIA PSICOLOGICA:	25	0	4	29	3,7	0,0	1,0
162.- NIÑO	0	0	0	0	0,0	0,0	0,0
163.- NIÑA	0	0	0	0	0,0	0,0	0,0
164.- ADOLESCENTE HOMBRE	2	0	0	2	2,5	0,0	1,0
165.- ADOLESCENTE MUJER	18	0	4	22	28,7	0,0	1,0
166.- ADULTO	0	0	0	0	0,0	0,0	0,0
167.- ADULTA	3	0	0	3	1,6	0,0	1,0
168.- ADULTO MAYOR	2	0	0	2	6,4	0,0	1,0
169.- ADULTA MAYOR	0	0	0	0	0,0	0,0	0,0
C.- VIOLENCIA SEXUAL:	4	0	0	4	0,5	0,0	1,0
170.- NIÑO	0	0	0	0	0,0	0,0	0,0
171.- NIÑA	0	0	0	0	0,0	0,0	0,0
172.- ADOLESCENTE HOMBRE	0	0	0	0	0,0	0,0	0,0
173.- ADOLESCENTE MUJER	2	0	0	2	2,6	0,0	1,0
174.- ADULTO	0	0	0	0	0,0	0,0	0,0
175.- ADULTA	2	0	0	2	1,0	0,0	1,0
176.- ADULTO MAYOR	0	0	0	0	0,0	0,0	0,0
177.- ADULTA MAYOR	0	0	0	0	0,0	0,0	0,0
OTRAS CAUSAS DE CONSULTA	143.347	27.891	4.509	147.856	18.757,2	30,9	1,2
178.- OTRAS CAUSAS DE CONSULTA	143.347	27.891	4.509	147.856	18.757,2	30,9	1,2
OTROS EVENTOS DE NOTIFICACION	25.654	1	124	25778	3.270,2	5,4	1,0
179.- INFECCION POR VIRUS PAPILOMA HUMANO (B97.7)	0	0	0	0	0,0	0,0	0,0
180.- VIRUELA (B03)	0	0	0	0	0,0	0,0	0,0
181.- SINDROME DE RUBEOLA CONGENITA (P35.0)	0	0	0	0	0,0	0,0	0,0
182.- CHAGAS AGUDO (B57.1) (a*)	0	0	0	0	0,0	0,0	0,0
183.- FIEBRE DEL OESTE DEL NILO (A92.3)	0	0	0	0	0,0	0,0	0,0
184.- PESTE (A20.-)	0	0	0	0	0,0	0,0	0,0
185.- HANTAVIROSI SCPH (B33.4)	0	0	0	0	0,0	0,0	0,0
186.- MONONUCLEOSIS INFECCIOSA (B27.-)	0	0	0	0	0,0	0,0	0,0
187.- SINUSITIS AGUDA (J01.-)	389	0	0	389	49,3	0,1	1,0
188.- LARINGITIS Y TRAQUEITIS AGUDA (J04.-)	238	0	0	238	30,2	0,0	1,0
189.- LARINGITIS OBSTRUCTIVA Y EPIGLOTTITIS (J05.-)	12	0	0	12	1,5	0,0	1,0
190.- IRA VIAS RESP. SUP. Y SITIOS MULTIPLES NO ESPECIF.(J06.-)	2.549	0	124	2.673	339,1	0,6	1,0
191.- IRA NO ESPECIF.VIAS RESP.INFERIORES (J22)	5.932	0	0	5.932	752,5	1,2	1,0
192.- INFECCION RESPIRATORIA AGUDA GRAVE (J22)	4.448	0	0	4.448	564,3	0,9	1,0
193.- SINDROME RESPIRATORIO AGUDO SEVERO SARS (U04.9)	0	0	0	0	0,0	0,0	0,0
194.- ACULIADURA DE ALACRÁN (X22)	0	0	0	0	0,0	0,0	0,0
195.- RUMOR DE EPIZOOTIAS	0	0	0	0	0,0	0,0	0,0
196.- PACIENTES HOSPITALIZADOS O REFERIDOS PARA HOSPITALIZACIÓN	12086	1	0	12086	1.533,2	2,5	1,0
TOTAL CAUSAS DE CONSULTA	416.387	54.502	61.921	478.308	60.678,7	100,0	1,1

(a*): CHAGAS AGUDO SE INCLUYE EN ENFERMEDAD DE CHAGAS.
(a**): ACCIDENTES DE TRANSPORTE TERRESTRE, DEL HOGAR, LABORALES Y OTROS ACCIDENTES, SE EXCLUYEN DEL CONTEO DEL TOTAL DE CAUSAS. SE SUPONEN INCLUIDAS EN HERIDAS, FRACTURAS Y/O LUXACIONES, ESGUINCES Y OTROS TRAUMATISMOS.
Para calcular las tasas:
(*) : TASAS POR 100.000 N.V.R.
(**) : TASAS ESPECIFICAS POR 100.000 MUJERES ENTRE 15 Y 49 AÑOS DE EDAD.
(***) : TASAS ESPECIFICAS POR 100.000 HABS. DEL CORRESPONDIENTE GRUPO DE EDAD.
Fuente: Epi -15 Dirección de Vigilancia Epidemiológica

MORBILIDAD REGISTRADA RED AMBULATORIA. INFORME EPI-15, CONSOLIDADO DEL AÑO 2010
GUÁRICO

ORDEN	ENFERMEDADES	Nº	Tasa	%	CONC. (a**)
1	DIARREAS (A08-A09)	45.962	5.830,8	9,6	3,0
	DIARREAS <1a. (A08.-,A09) (*)	4.900	25.351,8	1,0	1,0
	DIARREAS 1-4a.(A08.-,A09) (**)	12.797	17.119,5	2,7	1,0
	DIARREAS 5a. Y MAS (A08.-,A09) (***)	28.265	4.071,7	5,9	1,0
2	FIEBRE (R50.-)	41.462	5.259,9	8,7	1,0
3	CEFALEA (R51)	14.840	1.882,6	3,1	1,1
4	ASMA (J45)	12.837	1.628,5	2,7	2,3
	ASMA < 10 AÑOS (J45.-) (***)	7.061	3.874,2	1,5	1,2
	ASMA ≥ 10 AÑOS (J45.-) (***)	5.776	953,1	1,2	1,2
5	PACIENTES HOSPITALIZADOS O REFERIDOS PARA HOSPITALIZACIÓN	12.086	1.533,2	2,5	1,0
6	RINOFARINGITIS AGUDA (J00)	11.891	1.508,5	2,5	2,0
	RINOFARINGITIS AGUDA <5a.(J00) (****)	6.166	6.554,1	1,3	1,0
	RINOFARINGITIS AGUDA ≥5a.(J00) (****)	5.725	824,7	1,2	1,0
7	INFECCION URINARIA (N39.0)	11.044	1.401,1	2,3	1,1
8	HERIDAS	10.150	1.287,6	2,1	1,0
9	SINDROME VIRAL (B34.-)	9.237	1.171,8	1,9	1,0
10	OTITIS (H60.-,H65.0-H65.1,H66.-,H65.2-H65.9)	9.048	1.147,8	1,9	4,4
	OTITIS EXTERNA (H60.-)	2.400	304,5	0,5	1,1
	OTITIS MEDIA AGUDA, <5a.(H65.0-H65.1,H66.0,H66.9) (****)	2.217	2.356,5	0,5	1,1
	OTITIS MEDIA AGUDA, ≥5a.(H65.0-H65.1,H66.0,H66.9) (****)	4.312	621,2	0,9	1,1
	OTITIS MEDIA CRONICA (H65.2-H65.9)	119	15,1	0,0	1,1
11	OTROS TRAUMATISMOS	8.641	1.096,2	1,8	1,0
12	AMIGDALITIS AGUDA (J03.-)	8.524	1.081,4	1,8	1,0
13	DOLOR ABDOMINAL (R10.4)	8.245	1.046,0	1,7	1,1
14	HIPERTENSION ARTERIAL (I10)	7.343	931,5	1,5	4,3
	HIPERTENSION ARTERIAL <15a. (I10) (****)	191	73,1	0,0	1,1
	HIPERTENSION ARTERIAL 15-44a. (I10) (****)	2.415	666,2	0,5	1,5
	HIPERTENSION ARTERIAL 45a.Y MAS (I10) (****)	4.737	2.877,5	1,0	1,7
15	OTRAS ENF. ESOF.,ESTOMAGO E INTESTINO	7.285	924,2	1,5	1,1
16	IRA NO ESPECIF.VIAS RESP.INFERIORES (J22)	5.932	752,5	1,2	1,0
17	ABSCESOS (L02.-)	4.778	606,1	1,0	1,1
18	DENGUE (A90-A91)	4.565	579,1	1,0	2,0
	FIEBRE DENGUE (A90)	4.443	563,6	0,9	1,0
	DENGUE HEMORRAGICO (A91)	122	15,5	0,0	1,0
19	INFECCION RESPIRATORIA AGUDA GRAVE (J22)	4.448	564,3	0,9	1,0
20	CARIES DENTAL (K02.-)	4.388	556,7	0,9	1,3
21	BRONQUITIS (J20.-,J41,J42,J44.8)	4.369	554,3	0,9	2,1
	BRONQUITIS AGUDA (J20.-)	4.095	519,5	0,9	1,0
	BRONQUITIS CRONICA (J41.-,J42.-,J44.8)	274	34,8	0,1	1,1
22	ANEMIAS (D50-D64)	4.119	522,5	0,9	1,3
23	URTICARIA (L50.-)	4.114	521,9	0,9	1,1
24	DERMATITIS (L20.-,L30.-)	3.620	459,2	0,8	1,1
25	COLICO NEFRITICO (N23)	3.327	422,1	0,7	1,2
PRIMERAS 25 CAUSAS DE CONSULTA		262.255	33.269,9	54,8	
OTRAS CAUSAS DE CONSULTA		216.053	18.757,2	30,9	
TOTAL CAUSAS DE CONSULTA		478.308	60.678,7	100,0	1,1

(a**) : Concentración; número de consultas realizadas por paciente por la misma causa.

(b**) : ACCIDENTES DE TRANSPORTE TERRESTRE, DEL HOGAR, LABORALES Y OTROS ACCIDENTES, SE EXCLUYEN DEL CONTEO DEL TOTAL DE CAUSAS. SE SUPONEN INCLUIDAS EN HERIDAS, FRACTURAS Y/O LUXACIONES, ESGUINCES Y OTROS TRAUMATISMOS.

(*) : TASAS POR 100.000 N.V.R.

(**) : TASAS ESPECIFICAS POR 100.000 MUJERES ENTRE 15 Y 49 AÑOS DE EDAD.

(****) : TASAS ESPECIFICAS POR 100.000 HABS. DEL CORRESPONDIENTE GRUPO DE EDAD.

NOTA: LA TASA GENERAL DE MORBILIDAD REGISTRADA (TOTAL CAUSAS) ES POR 1.000 HABITANTES.

Fuente: Epi -15 Dirección de Vigilancia Epidemiológica

MORBILIDAD REGISTRADA POR SISTEMAS Y APARATOS.					
GUÁRICO 2010					
ORDEN	APARATOS Y SISTEMAS	No.	TASAS	%	CONC.
1	ENFERM. INFECCIOSAS Y PARASITARIAS	72.918	9.250,5	15,2	7,1
	TRANSMISION HIDRICA Y ALIMENTOS	52.804	6.698,8	11,0	1,0
	OTRAS ENF. TRANSMISIBLES	13.222	1.677,4	2,8	1,0
	TRANSMITIDAS POR VECTORES	4.611	585,0	1,0	1,0
	TRANSMISION AEREA	2.049	259,9	0,4	1,0
	TRANSMISION SEXUAL	121	15,4	0,0	1,1
	PREVENIBLES POR VACUNAS	110	14,0	0,0	1,0
	ENFERMEDADES ZONOTICAS	1	0,1	0,0	1,0
2	ENFERM. DEL SISTEMA RESPIRATORIO	46.530	5.902,8	9,7	1,1
3	TRAUMATISMOS Y ENVENENAMIENTOS	25.038	3.176,3	5,2	1,0
4	ENF.DEL SISTEMA GENITO-URINARIO	20.852	2.645,3	4,4	1,2
5	ENFERMEDADES DEL SISTEMA DIGESTIVO	17.557	2.227,3	3,7	1,2
6	ENF.DE LA PIEL Y TEJ. SUBCUTANEO	14.959	1.897,7	3,1	1,1
7	ENF. DEL OIDO Y APOFISIS MASTOIDES	9.048	1.147,8	1,9	1,1
8	ENFERM. DEL SISTEMA CIRCULATORIO	8.240	1.045,3	1,7	1,6
9	ENF.SIST.OSTEOMUSC. Y TEJ. CONJUNTIVO	5.401	685,2	1,1	1,2
10	ENF.DE LA SANGRE Y ORG. HEMATOPOY.	4.119	522,5	0,9	1,3
11	EMBARAZO, PARTO Y PUERPERIO(*)	4.044	1.821,8	0,8	1,0
12	ENF.DEL OJO Y SUS ANEXOS	3.223	408,9	0,7	1,2
13	ENF. ENDOCRINAS, NUTRIC. Y METABOLICAS	2.140	271,5	0,4	2,0
14	ENF. DEL SISTEMA NERVIOSO	1.428	181,2	0,3	1,7
15	TRAST.MENTALES Y DEL COMPORTAMIENTO	820	104,0	0,2	1,4
16	NEOPLASIAS	200	25,4	0,0	1,2
	CAUSAS EXTERNAS DE TRAUM. Y ENVENEN.(**)	25.038	314,1	0,5	5,1
	SUB-TOTAL APARATOS Y SISTEMAS	236.517	31.313,6	49,4	
	SUB-TOTAL SINT.SIG. Y HALLAZG. ANORMALES	65.583	8.319,9	13,7	1,0
	SUB-TOTAL OTRAS CAUSAS DE CONSULTA	176.208	18.757,2	30,9	
	TOTAL CAUSAS DE CONSULTA	478.308	58.704,8	94,6	6,1

(*) : TASAS POR 100.000 MUJERES ENTRE 15 Y 49 a. DE EDAD.
(**): ACCIDENTES DE TRANSPORTE TERRESTRE, DEL HOGAR, LABORALES Y OTROS ACCIDENTES, SE EXCLUYEN DEL CONTEO DEL TOTAL DE CAUSAS. SE SUPONEN INCLUIDAS EN HERIDAS, FRACTURAS Y/O LUXACIONES, ESGUINCES Y OTROS TRAUMATISMOS DEL SISTEMA TRAUMATISMOS Y ENVENENAMIENTOS.

Fuente: Epi -15 Dirección de Vigilancia Epidemiológica

MORBILIDAD REGISTRADA POR ENFERMEDADES INFECCIOSAS Y PARASITARIAS. GUÁRICO 2.010				
	No.	TASAS	%	CONC.
ENFERMEDADES INFECCIOSAS Y PARASITARIAS	72.918	49.963,2	15,2	1,0
A.- TRANSMISION HIDRICA Y ALIMENTOS	52.804	47.411	11,0	1,0
DIARREAS 5a. Y MAS (A08.-,A09) (***)	28.265	4.071,7	5,9	1,0
DIARREAS 1-4a.(A08.-,A09) (**)	12.797	17.119,5	2,7	1,0
DIARREAS <1a. (A08.-,A09) (*)	4.900	25.351,8	1,0	1,0
HELMINTIASIS (B65-B68,B70-B83)	3.248	412,0	0,7	1,1
AMIBIASIS (A06.-)	2.916	369,9	0,6	1,0
GIARDIASIS (A07.1)	536	68,0	0,1	1,2
HEPATITIS AGUDA TIPO A (B15.-)	75	9,5	0,0	1,0
CASOS ASOC. A BROTES DE ENFERM. TRANSM. POR ALIMENTOS	67	8,5	0,0	1,0
ETA N° DE BROTES	1	0,1	0,0	1,0
COLERA (A00.-)	0	0,0	0,0	0,0
FIEBRE TIFOIDEA (A01.0)	0	0,0	0,0	0,0
B.- TRANSMISION AEREA	2.049	259,9	0,4	1,0
INFLUENZA (J09-J11) ENF.TIPO INFLUENZA	1.955	248,0	0,4	1,0
TUBERCULOSIS (A15-A19)	94	11,9	0,0	1,0
C.- TRANSMISION SEXUAL	121	15,7	0,0	1,1
INFECCION ASINTOMATICA VIH (Z21)	57	7,2	0,0	1,0
ENFERMEDAD VIH/SIDA (B20-B24)	42	5,3	0,0	1,0
INFECCION GONOCOCICA (A54.-)	15	1,9	0,0	1,8
SIFILIS (A51-A53)	7	0,9	0,0	1,1
SIFILIS CONGENITA (A50)	3	0,4	0,0	1,0
D.- PREVENIBLES POR VACUNAS	110	14,0	0,0	1,0
PAROTIDITIS INFECCIOSA (B26.-)	107	13,6	0,0	1,0
TOSFERINA (A37.-)	1	0,1	0,0	1,0
RUBEOLA (B06.-)	1	0,1	0,0	1,0
SARAMPION (B05.-)	1	0,1	0,0	0,0
POLIOMIELITIS (A80.-)	0	0,0	0,0	0,0
TETANOS NEONATAL (A33) (*)	0	0,0	0,0	0,0
TETANOS OBSTETRICO (A34) (**)	0	0,0	0,0	0,0
OTROS TETANOS (A35)	0	0,0	0,0	0,0
DIFTERIA (A36.-)	0	0,0	0,0	0,0
E.- TRANSMITIDAS POR VECTORES	4.611	585,0	1,0	1,0
FIEBRE DENGUE (A90)	4.443	563,6	0,9	1,0
DENGUE HEMORRAGICO (A91)	122	15,5	0,0	1,0
LEISHMANIASIS (B55.-)	31	3,9	0,0	1,0
PALUDISMO A VIVAX (B51.-)	8	1,0	0,0	1,0
ENFERMEDAD DE CHAGAS (B57.-)	5	0,6	0,0	1,0
PALUDISMO MIXTA (B50.-, B51.-, B52.-)	2	0,3	0,0	1,0
PALUDISMO A FALCIPARUM (B50.-)	0	0,0	0,0	0,0
ENCEFALITIS EQUINA VENEZOLANA (A92.2)	0	0,0	0,0	0,0
FIEBRE AMARILLA (A95.-)	0	0,0	0,0	0,0
PALUDISMO A MALARIAE (B52.-)	0	0,0	0,0	0,0
ONCOCERCOSIS (B73)	0	0,0	0,0	0,0
F.- ENFERMEDADES ZOOTOMICAS	1	0,1	0,0	1,0
LEPTOSPIROSIS (A27.-)	1	0,1	0,0	1,0
RABIA HUMANA (A82.-)	0	0,0	0,0	0,0
FIEBRE HEMORRAGICA VENEZOLANA (A96,8)	0	0,0	0,0	0,0
BRUCELOSIS (A23.-)	0	0,0	0,0	0,0
CISTICERCOSIS (B69.-)	0	0,0	0,0	0,0
G.- OTRAS ENF. TRANSMISIBLES	13.222	1.677,4	2,8	1,0
SINDROME VIRAL (B34.-)	9.237	1.171,8	1,9	1,0
MICOSIS SUPERFICIAL (B35.-,B36.-)	1.820	230,9	0,4	1,1
ESCABIOSIS (B86)	1.109	140,7	0,2	1,1
VARICELA (B01.-)	817	103,6	0,2	1,0
HEPATITIS AGUDA TIPO B (B16.-)	87	11,0	0,0	1,0
HEPATITIS NO ESPECIF. (B19.-)	77	9,8	0,0	1,0
HEPAT. OTRAS AGUD. (B17.-)	71	9,0	0,0	1,0
MENINGITIS BACTERIANA (G00.-)	2	0,3	0,0	1,0
HEPATITIS AGUDA TIPO C (B17.1)	2	0,3	0,0	1,0
MENINGITIS VIRAL (A87.-)	0	0,0	0,0	0,0
MENINGITIS MENINGOCOCICA (A39.0)	0	0,0	0,0	0,0
ENFERMEDAD MENINGOCÓCICA (A39.9)	0	0,0	0,0	0,0
LEPRA (A30.-)	0	0,0	0,0	0,0
Concentración; número de consultas realizadas por cada paciente por la misma causa.				
(*) TASAS ESPECIFICAS POR 100.000 NVR.				
(**) TASAS ESPECIFICAS POR 100.000 INDIVIDUOS DEL GRUPO CORRESPONDIENTE.				
Fuente: Epi -15 Dirección de Vigilancia Epidemiológica				

**MORBILIDAD REGISTRADA POR ENFERMEADES DEL SISTEMA RESPIRATORIO.
GUÁRICO 2.010**

ENFERMEADES	No.	TASAS	%	CONC.
AMIGDALITIS AGUDA (J03.-)	8.524	1.081,4	18,3	1,0
ASMA < 10 AÑOS (J45.-) (***)	7.061	3.874,2	15,2	1,2
RINOFARINGITIS AGUDA <5a.(J00) (***)	6.166	6.554,1	13,3	1,0
ASMA ≥ 10 AÑOS (J45.-) (***)	5.776	953,1	12,4	1,2
RINOFARINGITIS AGUDA ≥5a.(J00) (***)	5.725	824,7	12,3	1,0
BRONQUITIS AGUDA (J20.-)	4.095	519,5	8,8	1,0
RINITIS ALERGICA (J30.1-J30.4)	2.932	372,0	6,3	1,2
FARINGITIS AGUDA ≥5a. (J02.-) (***)	1.601	230,6	3,4	1,0
BRONQUIOLITIS AGUDA <2a.(J21.-) (***)	1.313	3.425,7	2,8	1,0
NEUMONIAS 5a. Y MAS (J12-J18) (***)	1.303	187,7	2,8	1,0
FARINGITIS AGUDA <5a. (J02.-) (***)	731	777,0	1,6	1,0
NEUMONIAS 1-4a. (J12-J18) (***)	689	921,7	1,5	1,0
NEUMONIAS <1a. (J12-J18) (*)	340	1.759,1	0,7	1,0
BRONQUITIS CRONICA (J41.-,J42.-,J44.8)	274	34,8	0,6	1,1
TOTAL:	46.530	21.515,6	100,0	1,1

Concentración; número de consultas realizadas por cada paciente por la misma causa.

(*) TASAS ESPECIFICAS POR 100.000 NVR.

(**) TASAS ESPECIFICAS POR 100.000 INDIVIDUOS DEL GRUPO CORRESPONDIENTE.

Fuente: Epi -15 Dirección de Vigilancia Epidemiológica

**MORBILIDAD REGISTRADA POR ENFERMEADES DEL SISTEMA DIGESTIVO
GUÁRICO 2.010**

ENFERMEADES	No.	TASAS	%	CONC.
OTRAS ENF. ESOF.,ESTOMAGO E INTESTINO	7.285	924,2	41,5	1,1
CARIES DENTAL (K02.-)	4.388	556,7	25,0	1,3
GASTRITIS (K29.-)	2.391	303,3	13,6	1,3
HERNIAS CAVIDAD ABDOMINAL (K40.-,K46.-)	1.241	157,4	7,1	1,3
ESTOMATITIS (K12.0-K12.1)	848	107,6	4,8	1,3
APENDICITIS TODAS FORMAS (K35-K37)	510	64,7	2,9	1,0
COLELITIASIS (K80.-)	492	62,4	2,8	1,1
GINGIVITIS (K05.0-K05.1)	378	48,0	2,2	1,3
PANCREATITIS AGUDA (K85.-)	24	3,0	0,1	1,0
TOTAL:	17.557	2.224,3	99,9	1,2

Concentración; número de consultas realizadas por cada paciente por la misma causa.

TASAS ESPECIFICAS POR 100.000 HABITANTES.

Fuente: Epi -15 Dirección de Vigilancia Epidemiológica

**MORBILIDAD REGISTRADA POR TRAUMATISMOS Y ENVENENAMIENTOS.
GUÁRICO 2.010**

ENFERMEADES	No.	TASAS	%	CONC.
HERIDAS	10.150	1.287,6	40,5	1,0
OTROS TRAUMATISMOS	8.641	1.096,2	34,5	1,0
FRACTURAS	2.813	356,9	11,2	1,1
LUXACIONES Y ESGUINCES	1.390	176,3	5,6	1,0
CUERPO EXTRAÑO EN ORIFICIO NATURAL (T15.-T19.-)	1.130	143,4	4,5	1,0
QUEMADURAS (T20-T32)	683	86,6	2,7	1,1
ENVENEN. POR DROG. Y OTRAS SUST. (T36-T50)	125	15,9	0,5	1,0
INTOXICACION POR PLAGUICIDAS (T60.-)	106	13,4	0,4	1,0
TOTAL:	25.038	3.176,3	100,0	1,0

Concentración; número de consultas realizadas por cada paciente por la misma causa.

TASAS ESPECIFICAS POR 100.000 HABITANTES.

Fuente: Epi -15 Dirección de Vigilancia Epidemiológica

CAUSAS EXTERNAS DE MORBILIDAD				
GUÁRICO 2.010				
ENFERMEDADES	No.	TASAS	%	CONC.
MORDEDURAS SOSPECHOSAS DE RABIA (A82)	1.304	165,4	32,5	1,0
PICADURA DE INSEC. Y OTROS ANIM.(X21-X27,X29)	882	111,9	22,0	1,1
OTROS ACCIDENTES (a**)	852	108,1	21,2	1,0
ACCID. TRANSPORT. TERRESTRE (V01-V89) (a**)	519	65,8	12,9	1,0
EFFECTOS ADVERSOS DE MEDICAMENTOS (Y40-Y57)	237	30,1	5,9	1,0
ACCIDENTES DEL HOGAR (a**)	99	12,6	2,5	1,1
ACCIDENTES LABORALES (a**)	66	8,4	1,6	1,0
EMPOZOÑAMIENTO OFIDICO (X20,W59.-)	38	4,8	0,9	1,0
EFFECTOS ADVERSOS DE VACUNAS (Y58-Y59)	15	1,9	0,4	1,0
TOTAL:	4.012	509,0	100,0	1,0

Concentración; número de consultas realizadas por cada paciente por la misma causa.
TASAS ESPECIFICAS POR 100.000 HABITANTES.
Fuente: Epi -15 Dirección de Vigilancia Epidemiológica

MORBILIDAD REGISTRADA POR SINTOMAS, SIGNOS Y HALLAZGOS ANORMALES.				
GUÁRICO 2.010				
ENFERMEDADES	No.	TASAS	%	CONC.
FIEBRE (R50.-)	41.462	5.259,9	63,2	1,0
CEFALEA (R51)	14.840	1.882,6	22,6	1,1
DOLOR ABDOMINAL (R10.4)	8.245	1.046,0	12,6	1,1
CONVULSIONES (R56.-)	543	68,9	0,8	1,1
ABDOMEN AGUDO (R10.0)	493	62,5	0,8	1,1
TOTAL:	65.583	8.319,9	100,0	1,0

Concentración; número de consultas realizadas por cada paciente por la misma causa.
TASAS ESPECIFICAS POR 100.000 HABITANTES.
Fuente: Epi -15 Dirección de Vigilancia Epidemiológica

MORBILIDAD REGISTRADA AGRUPADA SEGUN SINDROME FEBRIL ERUPTIVO				
GUÁRICO 2.010				
ENFERMEDADES	No.	TASAS	%	CONC.
FIEBRE DENGUE (A90)	4.443	563,6	84,4	1,0
VARICELA (B01.-)	817	103,6	15,5	1,0
RUBEOLA (B06.-)	1	0,1	0,0	1,0
SARAMPION (B05.-)	1	0,1	0,0	0,0
TOTAL:	5.262	667,5	100,0	0,8

Concentración; número de consultas realizadas por cada paciente por la misma causa.
TASAS ESPECIFICAS POR 100.000 HABITANTES.
Fuente: Epi -15 Dirección de Vigilancia Epidemiológica

MORBILIDAD REGISTRADA AGRUPADA SEGUN SINDROME FEBRIL HEMORRÁGICO.				
GUÁRICO 2.010				
ENFERMEDADES	No.	TASAS	%	CONC.
DENGUE HEMORRAGICO (A91)	122	15,5	100,0	1,0
FIEBRE HEMORRAGICA VENEZOLANA (A96,8)	0	0,0	0,0	0,0
TOTAL:	122	15,5	100,0	0,5

Concentración; número de consultas realizadas por cada paciente por la misma causa.
TASAS ESPECIFICAS POR 100.000 HABITANTES.
Fuente: Epi -15 Dirección de Vigilancia Epidemiológica

MORBILIDAD REGISTRADA AGRUPADA SEGUN SINDROME FEBRIL ICTÉRICO. GUÁRICO 2.010				
ENFERMEDADES	No.	TASAS	%	CONC.
HEPATITIS AGUDA TIPO B (B16.-)	87	11,0	26,9	1,0
HEPATITIS NO ESPECIF. (B19.-)	77	9,8	23,8	1,0
HEPATITIS AGUDA TIPO A (B15.-)	75	9,5	23,2	1,0
HEPAT. OTRAS AGUD. (B17.-)	71	9,0	22,0	1,0
PALUDISMO (B50, B51, B52)	10	1,3	3,1	2,0
HEPATITIS AGUDA TIPO C (B17.1, B18,2)	2	0,3	0,6	1,0
LEPTOSPIROSIS (A27.-)	1	0,1	0,3	1,0
FIEBRE AMARILLA (A95.-)	0	0,0	0,0	0,0
TOTAL:	323	41,0	100,0	1,0

Concentración; número de consultas realizadas por cada paciente por la misma causa.
TASAS ESPECIFICAS POR 100.000 HABITANTES.
Fuente: Epi -15 Dirección de Vigilancia Epidemiológica

MORBILIDAD REGISTRADA AGRUPADA SEGUN SINDROME RESPIRATORIO. GUÁRICO 2.010				
ENFERMEDADES	No.	TASAS	%	CONC.
RINOFARINGITIS AGUDA (J00)	11.891	1.508,5	36,2	2,0
AMIGDALITIS AGUDA (J03.-)	8.524	1.081,4	26,0	1,0
BRONQUITIS (J20.-,J41,J42,J44.8)	4.369	554,3	13,3	2,1
NEUMONIAS (J12-J18)	2.332	295,8	7,1	3,0
FARINGITIS AGUDA(J02.-)	2.332	295,8	7,1	2,0
INFLUENZA (J10-J11)	1.955	248,0	6,0	1,0
BRONQUIOLITIS AGUDA <2a.(J21.-) (*)	1.313	3.425,7	4,0	1,0
TUBERCULOSIS (A15-A19)	94	11,9	0,3	1,0
TOSFERINA (A37.-)	1	0,1	0,0	1,0
DIFTERIA (A36.-)	0	0,0	0,0	0,0
TOTAL:	32.811	7.421,6	100,0	1,4

Concentración; número de consultas realizadas por cada paciente por la misma causa.
(*) **TASAS ESPECIFICAS POR 100.000 HABITANTES MENORES DE 2 AÑOS DE EDAD.**
TASAS ESPECIFICAS POR 100.000 HABITANTES.
Fuente: Epi -15 Dirección de Vigilancia Epidemiológica

MORBILIDAD REGISTRADA AGRUPADA SEGUN SINDROME GASTROINTESTINAL. GUÁRICO 2.010				
ENFERMEDADES	No.	TASAS	%	CONC.
DIARREAS (A08-A09)	45.962	5.830,8	87,3	3,0
HELMINTIASIS (B65-B68,B70-B83)	3.248	412,0	6,2	1,1
AMIBIASIS (A06.-)	2.916	369,9	5,5	1,0
GIARDIASIS (A07.1)	536	68,0	1,0	1,2
COLERA (A00.-)	0	0,0	0,0	0,0
FIEBRE TIFOIDEA (A01.0)	0	0,0	0,0	0,0
TOTAL:	52.662	6.680,8	100,0	1,0

Concentración; número de consultas realizadas por cada paciente por la misma causa.
TASAS ESPECIFICAS POR 100.000 HABITANTES.
Fuente: Epi -15 Dirección de Vigilancia Epidemiológica

MORBILIDAD REGISTRADA AGRUPADA SEGÚN SÍNDROME NEUROLÓGICO.					
GUÁRICO 2.010					
ENFERMEDADES	No.	TASAS	%	CONC.	
MENINGITIS ESPECIFICADAS (A39.0, A87, G00)	2	0,3	100,0	1,0	
PARALISIS FLACIDA <15a. (G82.0) (*)	0	0,0	0,0	0,0	
TETANOS (A33-A35)	0	0,0	0,0	0,0	
CISTICERCOSIS (B69.-)	0	0,0	0,0	0,0	
POLIOMIELITIS (A80.-)	0	0,0	0,0	0,0	
ENCEFALITIS EQUINA VENEZOLANA (A92.2)	0	0,0	0,0	0,0	
RABIA HUMANA (A82.-)	0	0,0	0,0	0,0	
TOTAL:	2	0,3	100,0	0,1	
Concentración; número de consultas realizadas por cada paciente por la misma causa.					
(*) TASAS ESPECIFICAS POR 100.000 HABITANTES MENORES DE 15 AÑOS DE EDAD.					
TASAS ESPECIFICAS POR 100.000 HABITANTES.					
Fuente: Epi -15 Dirección de Vigilancia Epidemiológica					

MORBILIDAD AGRUPADA SEGÚN SÍNDROME FEBRIL CON LINFOADENOPATIA.					
GUÁRICO 2.010					
ENFERMEDADES	No.	TASAS	%	CONC.	
ENFERMEDAD VIH/SIDA (B20-B24)	42	5,3	53,8	1,0	
LEISHMANIASIS (B55.-)	31	3,9	39,7	1,0	
ENFERMEDAD DE CHAGAS (B57)	5	0,6	6,4	1,0	
ONCOCERCOSIS (B73)	0	0,0	0,0	0,0	
TOTAL:	78	9,9	100,0	0,8	
Concentración; número de consultas realizadas por cada paciente por la misma causa.					
TASAS ESPECIFICAS POR 100.000 HABITANTES.					
Fuente: Epi -15 Dirección de Vigilancia Epidemiológica					

MORBILIDAD REGISTRADA POR ENFERMEDADES, APARATOS Y SISTEMAS.

LARA, 2010

ENFERMEDADES	NUMERO DE CASOS						
	P	S	X	P + X TOTAL	TASAS	%	CONC. (a ⁺⁺)
I.- ENFERM. INFECCIOSAS Y PARASITARIAS	130.097	7.610	22.849	152.946	8.128,5	13,3	1,1
la.- TRANSMISION HIDRICA Y ALIMENTOS	91.742	1.834	3.961	95.703	5.086,3	8,3	1,0
1.- COLERA (A00.-)	0	0	0	0	0,0	0,0	0,0
2.- AMIBIASIS (A06.-)	2.522	10	19	2.541	135,0	0,2	1,0
3.- DIARREAS < 1a. (A08.-,A09) (*)	11.097	103	0	11.097	29.630,7	1,0	1,0
4.- DIARREAS 1-4a.(A08.-,A09) (**)	25.150	197	0	25.150	16.911,1	2,2	1,0
5.- DIARREAS 5a. Y MAS (A08.-,A09) (***)	40.374	247	0	40.374	2.381,3	3,5	1,0
6.- GIARDIASIS (A07.1)	2.463	347	599	3.062	162,7	0,3	1,1
7.- HELMINTIASIS (B65-B68,B70-B83)	9.802	920	3.325	13.127	697,7	1,1	1,1
8.- FIEBRE TIFOIDEA (A01.0)	0	0	0	0	0,0	0,0	0,0
9.- ETA N° DE BROTES	0	0	0	0	0,0	0,0	0,0
10.- CASOS ASOC. A BROTES DE ENFERM. TRANSM. POR ALIMENTOS	0	0	0	0	0,0	0,0	0,0
11.- HEPATITIS AGUDA TIPO A (B15.-)	334	10	18	352	18,7	0,0	1,0
lb.- TRANSMISION AEREA	226	677	6	232	12,3	0,0	4,0
12.- TUBERCULOSIS (A15-A19)	181	675	0	181	9,6	0,0	4,7
13.- INFLUENZA (J09-J11) ENF.TIPO INFLUENZA	45	2	6	51	2,7	0,0	1,0
lc.- TRANSMISION SEXUAL	129	30	4	133	7,1	0,0	1,2
14.- INFECCION GONOCOCICA (A54.-)	16	11	0	16	0,9	0,0	1,7
15.- SIFILIS (A51-A53)	37	8	4	41	2,2	0,0	1,2
16.- SIFILIS CONGENITA (A50)	11	0	0	11	0,6	0,0	1,0
17.- INFECCION ASINTOMATICA VIH (Z21)	6	0	0	6	0,3	0,0	1,0
18.- ENFERMEDAD VIH/SIDA (B20-B24)	70	11	0	70	3,7	0,0	1,2
ld.- PREVENIBLES POR VACUNAS	132	10	8	140	7,4	0,0	1,1
19.- POLIOMIELITIS (A80.-)	0	0	0	0	0,0	0,0	0,0
20.- TOSFERINA (A37.-)	0	9	0	0	0,0	0,0	0,0
21.- PAROTIDITIS INFECCIOSA (B26.-)	126	0	0	126	6,7	0,0	1,0
22.- TETANOS NEONATAL (A33) (*)	0	0	0	0	0,0	0,0	0,0
23.- TETANOS OBSTETRICO (A34) (**)	0	0	0	0	0,0	0,0	0,0
24.- OTROS TETANOS (A35)	0	0	0	0	0,0	0,0	0,0
25.- DIFTERIA (A36.-)	0	0	0	0	0,0	0,0	0,0
26.- SARAMPION (B05.-)	0	0	4	4	0,2	0,0	0,0
27.- RUBEOLA (B06.-)	6	1	4	10	0,5	0,0	1,2
le.- TRANSMITIDAS POR VECTORES	6.711	307	162	6.873	365,3	0,6	1,0
28.- FIEBRE DENGUE (A90)	5.563	256	134	5.697	302,8	0,5	1,0
29.- DENGUE HEMORRAGICO (A91)	1.118	28	28	1.146	60,9	0,1	1,0
30.- ENCEFALITIS EQUINA VENEZOLANA (A92.2)	0	0	0	0	0,0	0,0	0,0
31.- FIEBRE AMARILLA (A95.-)	0	0	0	0	0,0	0,0	0,0
32.- PALUDISMO A FALCIPARUM (B50.-)	0	0	0	0	0,0	0,0	0,0
33.- PALUDISMO A VIVAX (B51.-)	0	0	0	0	0,0	0,0	0,0
34.- PALUDISMO A MALARIAE (B52.-)	0	0	0	0	0,0	0,0	0,0
35.- PALUDISMO MIXTA (B50.-, B51.-, B52.-)	0	0	0	0	0,0	0,0	0,0
36.- LEISHMANIASIS (B55.-)	25	22	0	25	1,3	0,0	1,9
37.- ENFERMEDAD DE CHAGAS (B57.-)	5	1	0	5	0,3	0,0	1,2
38.- ONCOCERCOSIS (B73)	0	0	0	0	0,0	0,0	0,0
lf.- ENFERMEDADES ZOONOTICAS	225	319	1	226	12,0	0,0	2,4
39.- RABIA HUMANA (A82.-)	0	0	0	0	0,0	0,0	0,0
40.- FIEBRE HEMORRAGICA VENEZOLANA (A96,8)	0	0	0	0	0,0	0,0	0,0
41.- LEPTOSPIROSIS (A27.-)	17	0	0	17	0,9	0,0	1,0
42.- BRUCELOSIS (A23.-)	2	8	1	3	0,2	0,0	5,0
43.- CISTICERCOSIS (B69.-)	206	311	0	206	10,9	0,0	2,5

MORBILIDAD REGISTRADA POR ENFERMEDADES, APARATOS Y SISTEMAS.

LARA, 2010

Continuación

ENFERMEDADES	NUMERO DE CASOS						
	P	S	X	P + X	TASAS	%	CONC. (a**)
				TOTAL			
Ig.- OTRAS ENF. TRANSMISIBLES	30.932	4.433	18.707	49.639	2.638,1	4,3	1,1
44.- MENINGITIS VIRAL (A87.-)	33	0	4	37	2,0	0,0	1,0
45.- MENINGITIS BACTERIANA (G00.-)	12	0	0	12	0,6	0,0	1,0
46.- MENINGITIS MENINGOCOCICA (A39.0)	0	0	0	0	0,0	0,0	0,0
47.- ENFERMEDAD MENINGOCÓCICA (A39.9)	0	0	0	0	0,0	0,0	0,0
48.- VARICELA (B01.-)	1.478	13	12	1.490	79,2	0,1	1,0
49.- HEPATITIS AGUDA TIPO B (B16.-)	65	2	0	65	3,5	0,0	1,0
50.- HEPATITIS AGUDA TIPO C (B17.1)	16	4	0	16	0,9	0,0	1,3
51.- HEPAT. OTRAS AGUD. (B17.-)	201	1	0	201	10,7	0,0	1,0
52.- HEPATITIS NO ESPECIF. (B19.-)	776	18	0	776	41,2	0,1	1,0
53.- SINDROME VIRAL (B34.-)	21.938	3.628	17.280	39.218	2.084,3	3,4	1,2
54.- ESCABIOSIS (B86)	2.231	260	409	2.640	140,3	0,2	1,1
55.- MICOSIS SUPERFICIAL (B35.-,B36.-)	4.178	487	1.002	5.180	275,3	0,5	1,1
56.- LEPRO (A30.-)	4	20	0	4	0,2	0,0	6,0
II. NEOPLASIAS	1.719	2.423	80	1.799	95,6	0,2	2,4
57.- NEOPLASIAS (C00-D48)	1.719	2.423	80	1.799	95,6	0,2	2,4
III. ENF. DE LA SANGRE Y ORG. HEMATOPOY.	7.794	2.163	1.992	9.786	520,1	0,9	1,3
58.- ANEMIAS (D50-D64)	7.794	2.163	1.992	9.786	520,1	0,9	1,3
IV. ENF. ENDOCRINAS, NUTRIC. Y METABOLICAS	13.852	16.276	7.390	21.242	1.128,9	1,8	2,2
59.- TRASTORNOS TIROIDEOS (E00-E07)	806	647	137	943	50,1	0,1	1,8
60.- DIABETES MELLITUS < 25 AÑOS (E10.-,E14.-)	821	681	136	957	106,7	0,1	1,8
61.- DIABETES MELLITUS ≥ 25 AÑOS (E10.-,E14.-)	5.649	8.453	1.138	6.787	689,3	0,6	2,5
62.- DESNUTRICION LEVE < 15a.(E44.1)	1.293	1.214	771	2.064	377,9	0,2	1,9
63.- DESNUTRICION MODERADA < 15a.(E44.0)	602	369	390	992	181,6	0,1	1,6
64.- DESNUTRICION GRAVE < 15a. (E40-E43,E45)	140	77	60	200	36,6	0,0	1,6
65.- OBESIDAD (E66.-)	4.541	4.835	4.758	9.299	494,2	0,8	2,1
V. TRAST.MENTALES Y DEL COMPORTAMIENTO	5.787	6.780	278	6.065	322,3	0,5	2,2
66.- TRAST.MENTALES Y DEL COMPORT. (F00-F99)	5.787	6.780	278	6.065	322,3	0,5	2,2
VI. ENF. DEL SISTEMA NERVIOSO	6.058	2.554	1.057	7.115	378,1	0,6	1,4
67.- PARALISIS FLACIDA < 15a. (G82.0) (***)	4	14	6	10	1,8	0,0	4,5
68.- EPILEPSIA (G40.-,G41.-)	1.456	1.776	169	1.625	86,4	0,1	2,2
69.- MIGRAÑA (G43.-)	4.598	764	882	5.480	291,2	0,5	1,2
VII. ENF.DEL OJO Y SUS ANEXOS	13.406	1.744	1.700	15.106	802,8	1,3	1,1
70.- CONJUNTIVITIS (H10.-)	7.957	719	625	8.582	456,1	0,7	1,1
71.- OTRAS ENF. DEL OJO (H00-H09,H11-H19)	5.449	1.025	1.075	6.524	346,7	0,6	1,2
VIII. ENF. DEL OIDO Y APOFISIS MASTOIDES	18.261	1.624	1.545	19.806	1.052,6	1,7	1,1
72.- OTITIS EXTERNA (H60.-)	4.151	373	425	4.576	243,2	0,4	1,1
73.- OTITIS MEDIA AGUDA, < 5a.(H65.0-H65.1,H66.0,H66.9) (***)	5.395	547	455	5.850	3.142,3	0,5	1,1
74.- OTITIS MEDIA AGUDA, ≥ 5a.(H65.0-H65.1,H66.0,H66.9) (***)	8.343	633	591	8.934	526,9	0,8	1,1
75.- OTITIS MEDIA CRONICA (H65.2-H65.9)	372	71	74	446	23,7	0,0	1,2
IX. ENFERM. DEL SISTEMA CIRCULATORIO	28.033	21.343	6.318	34.351	1.825,6	3,0	1,8
76.- FIEBRE REUMAT. Y ENF.CARD.REUM. CRON.(I00-I09)	29	61	21	50	2,7	0,0	3,1
77.- HIPERTENSION ARTERIAL < 15a. (I10) (***)	440	214	90	530	97,0	0,0	1,5
78.- HIPERTENSION ARTERIAL 15-44a. (I10) (***)	7.371	3.784	1.016	8.387	924,2	0,7	1,5
79.- HIPERTENSION ARTERIAL 45a.Y MAS (I10) (***)	13.826	14.515	2.389	16.215	3.789,3	1,4	2,0
80.- ENF.ISQUEMICAS DEL CORAZON (I20.-,I22.-,I25.-)	1.488	490	271	1.759	93,5	0,2	1,3
81.- INFARTO AGUDO DEL MIOCARDIO < 45a. (I21.-)	51	4	45	96	5,1	0,0	1,1
82.- INFARTO AGUDO DEL MIOCARDIO 45a. Y MAS (I21.-)	268	10	138	406	21,6	0,0	1,0
83.- ENF. CEREBROVASCULARES (I60-I69)	1.760	540	388	2.148	114,2	0,2	1,3
84.- VARICES DE MIEMBROS INFERIORES (I83.-)	2.800	1.725	1.960	4.760	253,0	0,4	1,6

MORBILIDAD REGISTRADA POR ENFERMEDADES, APARATOS Y SISTEMAS.

LARA, 2010

Continuación

ENFERMEDADES	NUMERO DE CASOS						
	P	S	X	P + X TOTAL	TASAS	%	CONC. (a**)
X. ENFERM. DEL SISTEMA RESPIRATORIO	114.463	12.709	4.558	119.021	6.325,5	10,4	1,1
85.- RINOFARINGITIS AGUDA < 5a.(J00) (***)	13.698	363	0	13.698	7.357,8	1,2	1,0
86.- RINOFARINGITIS AGUDA ≥ 5a.(J00) (***)	12.534	270	0	12.534	739,3	1,1	1,0
87.- FARINGITIS AGUDA < 5a. (J02.-) (***)	2.499	72	0	2.499	1.342,3	0,2	1,0
88.- FARINGITIS AGUDA ≥ 5a. (J02.-) (***)	7.713	231	0	7.713	454,9	0,7	1,0
89.- AMIGDALITIS AGUDA (J03.-)	20.004	436	0	20.004	1.063,1	1,7	1,0
90.- NEUMONIAS < 1a. (J12-J18) (*)	758	6	2	760	2.029,3	0,1	1,0
91.- NEUMONIAS 1-4a. (J12-J18) (***)	1.271	20	33	1.304	876,8	0,1	1,0
92.- NEUMONIAS 5a. Y MAS (J12-J18) (***)	2.059	66	9	2.068	122,0	0,2	1,0
93.- BRONQUIOLITIS AGUDA < 2a.(J21.-) (***)	591	102	0	591	790,3	0,1	1,2
94.- BRONQUITIS AGUDA (J20.-)	10.031	272	0	10.031	533,1	0,9	1,0
95.- BRONQUITIS CRONICA (J41.-,J42.-,J44.8)	385	103	70	455	24,2	0,0	1,3
96.- ASMA < 10 AÑOS (J45.-) (***)	20.748	5.184	1.955	22.703	6.154,4	2,0	1,2
97.- ASMA ≥ 10 AÑOS (J45.-) (***)	10.797	3.938	1.011	11.808	780,6	1,0	1,4
98.- RINITIS ALERGICA (J30.1-J30.4)	11.375	1.646	1.478	12.853	683,1	1,1	1,1
XI. ENFERMEDADES DEL SISTEMA DIGESTIVO	39.497	6.878	8.825	48.322	2.568,1	4,2	1,2
99.- CARIES DENTAL (K02.-)	7.195	1.983	3.821	11.016	585,5	1,0	1,3
100.- GINGIVITIS (K05.0-K05.1)	990	102	133	1.123	59,7	0,1	1,1
101.- ESTOMATITIS (K12.0-K12.1)	2.225	278	1.326	3.551	188,7	0,3	1,1
102.- GASTRITIS (K29.-)	7.470	1.409	1.100	8.570	455,5	0,7	1,2
103.- APENDICITIS TODAS FORMAS (K35-K37)	1.178	49	92	1.270	67,5	0,1	1,0
104.- HERNIAS CAVIDAD ABDOMINAL (K40.-,K46.-)	3.874	1.064	755	4.629	246,0	0,4	1,3
105.- COLELITIASIS (K80.-)	1.792	628	194	1.986	105,5	0,2	1,4
106.- PANCREATITIS AGUDA (K85.-)	561	44	23	584	31,0	0,1	1,1
107.- OTRAS ENF. ESOF.,ESTOMAGO E INTESTINO	14.212	1.321	1.381	15.593	828,7	1,4	1,1
XII. ENF.DE LA PIEL Y TEJ. SUBCUTANEO	35.436	2.477	2.673	38.109	2.025,4	3,3	1,1
108.- ABSCESOS (L02.-)	6.831	433	469	7.300	388,0	0,6	1,1
109.- CELULITIS (L03.-)	4.381	240	374	4.755	252,7	0,4	1,1
110.- DERMATITIS (L20.-,L30.-)	11.193	1.194	1.229	12.422	660,2	1,1	1,1
111.- PIODERMITIS (L08.0)	4.089	229	224	4.313	229,2	0,4	1,1
112.- URTICARIA (L50.-)	8.942	381	377	9.319	495,3	0,8	1,0
XIII. ENF.SIST.OSTEOMUSC. Y TEJ. CONJUNTIVO	26.144	3.136	2.165	28.309	1.504,5	2,5	1,1
113.- ARTRITIS (M00-M14)	2.439	917	303	2.742	145,7	0,2	1,4
114.- MIALGIAS (M79.1)	13.988	1.112	975	14.963	795,2	1,3	1,1
115.- NEURALGIAS (M79.2)	7.490	711	731	8.221	436,9	0,7	1,1
116.- BURSITIS (M70.-,M71.-,M75.-M77.-)	2.227	396	156	2.383	126,6	0,2	1,2
XIV. ENF.DEL SISTEMA GENITO-URINARIO	38.117	5.013	4.397	42.514	2.259,5	3,7	1,1
117.- INFECCION URINARIA (N39.0)	17.130	1.849	1.701	18.831	1.000,8	1,6	1,1
118.- URETRITIS NO GONOCÓCCICA (N34.1)	27	6	36	63	3,3	0,0	1,2
119.- LEUCORREA NO ESPECIFICADA (N89.8) (**)	5.143	977	1.129	6.272	333,3	0,5	1,2
120.- HEMORR. GENITAL NO ESPEC. HEMBRAS (N93.9) (**)	1.382	181	113	1.495	79,5	0,1	1,1
121.- COLICO NEFRITICO (N23)	10.336	715	682	11.018	585,6	1,0	1,1
122.- DISMENORREA NO ESPECIFICADA (N94.6) (**)	1.111	288	93	1.204	64,0	0,1	1,3
123.- SALPINGITIS Y OOFORITIS (N70.-) (**)	392	229	24	416	22,1	0,0	1,6
124.- ENFERM. INFLAMATORIAS DEL UTERO (N71.-,N72) (**)	2.596	768	619	3.215	170,9	0,3	1,3
XV. EMBARAZO, PARTO Y PUERPERIO (**)	24.439	1.812	998	25.437	4.545,8	2,2	1,1
125.- HEMORR.3er.TRIM.EMBARAZO (O20.-,O44.-O46.-) (**)	982	44	93	1.075	192,1	0,1	1,0
126.- PRE-ECLAMPSIA (O13,O14.-) (**)	386	49	12	398	71,1	0,0	1,1
127.- ECLAMPSIA (O15.-) (**)	63	10	3	66	11,8	0,0	1,2
128.- INTENTO FALLIDO DE ABORTO (O07.-) (**)	786	35	20	806	144,0	0,1	1,0
129.- ABORTO (O00.-O06,O08.-) (**)	3.137	34	9	3.146	562,2	0,3	1,0
130.- TRASTORNOS MAMARIOS DEL PUERPERIO (O91.-O92.-)(**)	831	53	38	869	155,3	0,1	1,1
131.- OTRAS COMPLIC.DEL EMB.PART. Y PUERPERIO (**)	18.254	1.587	823	19.077	3.409,2	1,7	1,1

MORBILIDAD REGISTRADA POR ENFERMEDADES, APARATOS Y SISTEMAS.

LARA, 2010

Continuación

ENFERMEDADES	NUMERO DE CASOS						
	P	S	X	P + X TOTAL	TASAS	%	CONC. (a**)
XVIII. SINT.SIG. Y HALLAZGOS ANORMALES	183.398	4.997	6.148	189.546	10.073,7	16,5	1,0
132.- CEFALEA (R51)	31.480	2.731	2.807	34.287	1.822,2	3,0	1,1
133.- FIEBRE (R50.-)	119.851	462	1.179	121.030	6.432,3	10,5	1,0
134.- CONVULSIONES (R56.-)	2.592	321	113	2.705	143,8	0,2	1,1
135.- ABDOMEN AGUDO (R10.0)	1.524	56	89	1.613	85,7	0,1	1,0
136.- DOLOR ABDOMINAL (R10.4)	27.951	1.427	1.960	29.911	1.589,7	2,6	1,1
XIX. TRAUMATISMOS Y ENVENAMIENTOS	66.434	2.126	1.950	68.384	3.634,4	6,0	1,0
137.- QUEMADURAS (T20-T32)	2.685	170	121	2.806	149,1	0,2	1,1
138.- ENVENEN. POR DROG. Y OTRAS SUST. (T36-T50)	752	30	33	785	41,7	0,1	1,0
139.- HERIDAS	19.963	618	663	20.626	1.096,2	1,8	1,0
140.- FRACTURAS	6.355	430	126	6.481	344,4	0,6	1,1
141.- LUXACIONES Y ESGUINCES	3.880	285	112	3.992	212,2	0,3	1,1
142.- INTOXICACION POR PLAGUICIDAS (T60.-)	94	1	0	94	5,0	0,0	1,0
143.- CUERPO EXTRAÑO EN ORIFICIO NATURAL (T15.-T19.-)	3.798	64	110	3.908	207,7	0,3	1,0
144.- OTROS TRAUMATISMOS	28.907	528	785	29.692	1.578,0	2,6	1,0
XX. CAUSAS EXTERNAS DE MORBILIDAD Y MORT.	18.979	248	702	19.681	1.046,0	1,7	1,0
145.- ACCID. TRANSPORT. TERRESTRE (V01-V89) (a**)	1.229	21	39	1.268	67,4	0,1	1,0
146.- PICADURA DE INSECT. Y OTROS ANIM.(X21-X27,X29)	4.443	115	161	4.604	244,7	0,4	1,0
147.- EMPOZOÑAMIENTO OFIDICO (X20,W59.-)	313	8	33	346	18,4	0,0	1,0
148.- MORDEDURAS SOSPECHOSAS DE RABIA (A82)	4.818	7	115	4.933	262,2	0,4	1,0
149.- OTROS ACCIDENTES (a**)	5.390	62	303	5.693	302,6	0,5	1,0
150.- ACCIDENTES DEL HOGAR (a**)	2.169	26	39	2.208	117,3	0,2	1,0
151.- ACCIDENTES LABORALES (a**)	536	9	12	548	29,1	0,0	1,0
152.- EFECTOS ADVERSOS DE MEDICAMENTOS (Y40-Y57)	79	0	0	79	4,2	0,0	1,0
153.- EFECTOS ADVERSOS DE VACUNAS (Y58-Y59)	2	0	0	2	0,1	0,0	1,0
VIOLENCIA FAMILIAR :	660	19	35	695	36,9	0,1	1,0
A.- VIOLENCIA FISICA:	487	14	17	504	26,8	0,0	1,0
154.- NIÑO	17	1	0	17	9,0	0,0	1,1
155.- NIÑA	21	0	1	22	12,2	0,0	1,0
156.- ADOLESCENTE HOMBRE	30	1	2	32	17,7	0,0	1,0
157.- ADOLESCENTE MUJER	269	1	6	275	159,9	0,0	1,0
158.- ADULTO	41	3	2	43	56,8	0,0	1,1
159.- ADULTA	89	2	5	94	18,7	0,0	1,0
160.- ADULTO MAYOR	10	0	0	10	13,2	0,0	1,0
161.- ADULTA MAYOR	10	6	1	11	12,8	0,0	1,6
B.- VIOLENCIA PSICOLOGICA:	86	5	15	101	5,4	0,0	1,1
162.- NIÑO	5	0	0	5	2,6	0,0	1,0
163.- NIÑA	6	0	1	7	3,9	0,0	1,0
164.- ADOLESCENTE HOMBRE	18	2	2	20	11,1	0,0	1,1
165.- ADOLESCENTE MUJER	24	1	6	30	17,4	0,0	1,0
166.- ADULTO	9	1	0	9	11,9	0,0	1,1
167.- ADULTA	18	1	6	24	4,8	0,0	1,1
168.- ADULTO MAYOR	3	0	0	3	4,0	0,0	1,0
169.- ADULTA MAYOR	3	0	0	3	3,5	0,0	1,0
C.- VIOLENCIA SEXUAL:	87	0	3	90	4,8	0,0	1,0
170.- NIÑO	8	0	0	8	4,2	0,0	1,0
171.- NIÑA	15	0	1	16	8,9	0,0	1,0
172.- ADOLESCENTE HOMBRE	6	0	0	6	3,3	0,0	1,0
173.- ADOLESCENTE MUJER	36	0	1	37	21,5	0,0	1,0
174.- ADULTO	1	0	0	1	1,3	0,0	1,0
175.- ADULTA	18	0	1	19	3,8	0,0	1,0
176.- ADULTO MAYOR	3	0	0	3	4,0	0,0	1,0
177.- ADULTA MAYOR	0	0	0	0	0,0	0,0	0,0
OTRAS CAUSAS DE CONSULTA	144.050	39.148	8.854	152.904	8.126,3	13,3	1,3
178.- OTRAS CAUSAS DE CONSULTA	144.050	39.148	8.854	152.904	8.126,3	13,3	1,3
OTROS EVENTOS DE NOTIFICACION	156.344	1076	1396	157740	8.383,3	13,7	1,0
179.- INFECCION POR VIRUS PAPILOMA HUMANO (B97.7)	0	0	0	0	0,0	0,0	0,0
180.- VIRUELA (B03)	0	0	0	0	0,0	0,0	0,0
181.- SINDROME DE RUBEOLA CONGENITA (P35.0)	0	0	0	0	0,0	0,0	0,0
182.- CHAGAS AGUDO (B57.1) (a*)	0	0	0	0	0,0	0,0	0,0
183.- FIEBRE DEL OESTE DEL NILO (A92.3)	0	0	0	0	0,0	0,0	0,0
184.- PESTE (A20.-)	0	0	0	0	0,0	0,0	0,0
185.- HANTAVIROSIIS SCPH (B33.4)	0	0	0	0	0,0	0,0	0,0
186.- MONONUCLEOSIS INFECCIOSA (B27.-)	0	0	0	0	0,0	0,0	0,0
187.- SINUSITIS AGUDA (J01.-)	2.472	0	187	2.659	141,3	0,2	1,0
188.- LARINGITIS Y TRAQUEITIS AGUDA (J04.-)	1.240	0	174	1.414	75,1	0,1	1,0
189.- LARINGITIS OBSTRUCTIVA Y EPIGLOTTITIS (J05.-)	168	0	0	168	8,9	0,0	1,0
190.- IRA VIAS RESP. SUP. Y SITIOS MULTIPLES NO ESPECIF.(J06.-)	4.899	0	453	5.352	284,4	0,5	1,0
191.- IRA NO ESPECIF. VIAS RESP. INFERIORES (J22)	7.737	0	0	7.737	411,2	0,7	1,0
192.- INFECCION RESPIRATORIA AGUDA GRAVE (J22)	130.728	0	0	130.728	6.947,7	11,4	1,0
193.- SINDROME RESPIRATORIO AGUDO SEVERO SARS (U04.9)	0	0	0	0	0,0	0,0	0,0
194.- ACULIADURA DE ALACRÁN (X22)	0	0	0	0	0,0	0,0	0,0
195.- RUMOR DE EPIZOOTIAS	0	0	0	0	0,0	0,0	0,0
196.- PACIENTES HOSPITALIZADOS O REFERIDOS PARA HOSPITALIZACION	9100	1076	582	9682	514,6	0,8	1,1
TOTAL CAUSAS DE CONSULTA	1.063.644	142.038	85.517	1.149.161	61.073,8	100,0	1,1

(a*): CHAGAS AGUDO SE INCLUYE EN ENFERMEDAD DE CHAGAS.
(a**): ACCIDENTES DE TRANSPORTE TERRESTRE, DEL HOGAR, LABORALES Y OTROS ACCIDENTES, SE EXCLUYEN DEL CONTEO DEL TOTAL DE CAUSAS. SE SUPONEN INCLUIDAS EN HERIDAS, FRACTURAS Y/O LUXACIONES, ESGUINCES Y OTROS TRAUMATISMOS.
Para calcular las tasas:
(*) : TASAS POR 100.000 N.V.R.
(**) : TASAS ESPECIFICAS POR 100.000 MUJERES ENTRE 15 Y 49 AÑOS DE EDAD.
(***) : TASAS ESPECIFICAS POR 100.000 HABS. DEL CORRESPONDIENTE GRUPO DE EDAD.
Fuente: Epi -15 Dirección de Vigilancia Epidemiológica

MORBILIDAD REGISTRADA RED AMBULATORIA. INFORME EPI-15, CONSOLIDADO DEL AÑO 2010					
LARA					
ORDEN	ENFERMEDADES	Nº	Tasa	%	CONC. (a**)
1	INFECCION RESPIRATORIA AGUDA GRAVE (J22)	130.728	6.947,7	11,4	1,0
2	FIEBRE (R50.-)	121.030	6.432,3	10,5	1,0
3	DIARREAS (A08-A09)	76.621	4.072,1	6,7	3,0
	DIARREAS <1a. (A08.-,A09) (*)	11.097	29.630,7	1,0	1,0
	DIARREAS 1-4a.(A08.-,A09) (**)	25.150	16.911,1	2,2	1,0
	DIARREAS 5a. Y MAS (A08.-,A09) (***)	40.374	2.381,3	3,5	1,0
4	SINDROME VIRAL (B34.-)	39.218	2.084,3	3,4	1,2
5	ASMA (J45)	34.511	1.834,1	3,0	2,6
	ASMA < 10 AÑOS (J45.-) (***)	22.703	6.154,4	2,0	1,2
	ASMA ≥ 10 AÑOS (J45.-) (***)	11.808	780,6	1,0	1,4
6	CEFALEA (R51)	34.287	1.822,2	3,0	1,1
7	DOLOR ABDOMINAL (R10.4)	29.911	1.589,7	2,6	1,1
8	OTROS TRAUMATISMOS	29.692	1.578,0	2,6	1,0
9	RINOFARINGITIS AGUDA (J00)	26.232	1.394,1	2,3	2,0
	RINOFARINGITIS AGUDA <5a.(J00) (***)	13.698	7.357,8	1,2	1,0
	RINOFARINGITIS AGUDA ≥5a.(J00) (***)	12.534	739,3	1,1	1,0
10	HIPERTENSION ARTERIAL (I10)	25.132	1.335,7	2,2	5,0
	HIPERTENSION ARTERIAL <15a. (I10) (***)	530	97,0	0,0	1,5
	HIPERTENSION ARTERIAL 15-44a. (I10) (***)	8.387	924,2	0,7	1,5
	HIPERTENSION ARTERIAL 45a.Y MAS (I10) (***)	16.215	3.789,3	1,4	2,0
11	HERIDAS	20.626	1.096,2	1,8	1,0
12	AMIGDALITIS AGUDA (J03.-)	20.004	1.063,1	1,7	1,0
13	OTITIS (H60.-,H65.0-H65.1,H66.-,H65.2-H65.9)	19.806	1.052,6	1,7	4,5
	OTITIS EXTERNA (H60.-)	4.576	243,2	0,4	1,1
	OTITIS MEDIA AGUDA, <5a.(H65.0-H65.1,H66.0,H66.9) (***)	5.850	3.142,3	0,5	1,1
	OTITIS MEDIA AGUDA, ≥5a.(H65.0-H65.1,H66.0,H66.9) (***)	8.934	526,9	0,8	1,1
	OTITIS MEDIA CRONICA (H65.2-H65.9)	446	23,7	0,0	1,2
14	OTRAS COMPLIC.DEL EMB.PART. Y PUERPERIO (**)	19.077	3.409,2	1,7	1,1
15	INFECCION URINARIA (N39.0)	18.831	1.000,8	1,6	1,1
16	OTRAS ENF. ESOF.,ESTOMAGO E INTESTINO	15.593	828,7	1,4	1,1
17	MIALGIAS (M79.1)	14.963	795,2	1,3	1,1
18	HELMINTIASIS (B65-B68,B70-B83)	13.127	697,7	1,1	1,1
19	RINITIS ALERGICA (J30.1-J30.4)	12.853	683,1	1,1	1,1
20	DERMATITIS (L20.-,L30.-)	12.422	660,2	1,1	1,1
21	COLICO NEFRITICO (N23)	11.018	585,6	1,0	1,1
22	CARIES DENTAL (K02.-)	11.016	585,5	1,0	1,3
23	BRONQUITIS (J20.-,J41,J42,J44.8)	10.486	557,3	0,9	2,3
	BRONQUITIS AGUDA (J20.-)	10.031	533,1	0,9	1,0
	BRONQUITIS CRONICA (J41.-,J42.-,J44.8)	455	24,2	0,0	1,3
24	FARINGITIS AGUDA (J02)	10.212	542,7	0,9	2,1
	FARINGITIS AGUDA <5a. (J02.-) (***)	2.499	1.342,3	0,2	1,0
	FARINGITIS AGUDA ≥5a. (J02.-) (***)	7.713	454,9	0,7	1,0
25	ANEMIAS (D50-D64)	9.786	520,1	0,9	1,3
PRIMERAS 25 CAUSAS DE CONSULTA		767.182	43.168,3	66,8	
OTRAS CAUSAS DE CONSULTA		381.979	8.126,3	13,3	
TOTAL CAUSAS DE CONSULTA		1.149.161	61.073,8	100,0	1,1
(a**) : Concentración; número de consultas realizadas por paciente por la misma causa.					
(b**) : ACCIDENTES DE TRANSPORTE TERRESTRE, DEL HOGAR, LABORALES Y OTROS ACCIDENTES, SE EXCLUYEN DEL CONTEO DEL TOTAL DE CAUSAS. SE SUPONEN INCLUIDAS EN HERIDAS, FRACTURAS Y/O LUXACIONES, ESGUINCES Y OTROS TRAUMATISMOS.					
(*) : TASAS POR 100.000 N.V.R.					
(**) : TASAS ESPECIFICAS POR 100.000 MUJERES ENTRE 15 Y 49 AÑOS DE EDAD.					
(***) : TASAS ESPECIFICAS POR 100.000 HABS. DEL CORRESPONDIENTE GRUPO DE EDAD.					
NOTA: LA TASA GENERAL DE MORBILIDAD REGISTRADA (TOTAL CAUSAS) ES POR 1.000 HABITANTES.					
Fuente: Epi -15 Dirección de Vigilancia Epidemiológica					

MORBILIDAD REGISTRADA POR SISTEMAS Y APARATOS.					
LARA 2010					
ORDEN	APARATOS Y SISTEMAS	No.	TASAS	%	CONC.
1	ENFERM. INFECCIOSAS Y PARASITARIAS	152.946	8.128,5	13,3	11,9
	TRANSMISION HIDRICA Y ALIMENTOS	95.703	5.086,3	8,3	1,0
	OTRAS ENF. TRANSMISIBLES	49.639	2.638,1	4,3	1,1
	TRANSMITIDAS POR VECTORES	6.873	365,3	0,6	1,0
	TRANSMISION AEREA	232	12,3	0,0	4,0
	ENFERMEDADES ZOOTICAS	226	12,0	0,0	2,4
	PREVENIBLES POR VACUNAS	140	7,4	0,0	1,1
	TRANSMISION SEXUAL	133	7,1	0,0	1,2
2	ENFERM. DEL SISTEMA RESPIRATORIO	119.021	6.325,5	10,4	1,1
3	TRAUMATISMOS Y ENVENENAMIENTOS	68.384	3.634,4	6,0	1,0
4	ENFERMEDADES DEL SISTEMA DIGESTIVO	48.322	2.568,1	4,2	1,2
5	ENF.DEL SISTEMA GENITO-URINARIO	42.514	2.259,5	3,7	1,1
6	ENF.DE LA PIEL Y TEJ. SUBCUTANEO	38.109	2.025,4	3,3	1,1
7	ENFERM. DEL SISTEMA CIRCULATORIO	34.351	1.825,6	3,0	1,8
8	ENF.SIST.OSTEOMUSC. Y TEJ. CONJUNTIVO	28.309	1.504,5	2,5	1,1
9	EMBARAZO, PARTO Y PUERPERIO(*)	25.437	4.545,8	2,2	1,1
10	ENF. ENDOCRINAS, NUTRIC. Y METABOLICAS	21.242	1.128,9	1,8	2,2
11	ENF. DEL OIDO Y APOFISIS MASTOIDES	19.806	1.052,6	1,7	1,1
12	ENF.DEL OJO Y SUS ANEXOS	15.106	802,8	1,3	1,1
13	ENF.DE LA SANGRE Y ORG. HEMATOPOY.	9.786	520,1	0,9	1,3
14	ENF. DEL SISTEMA NERVIOSO	7.115	378,1	0,6	1,4
15	TRAST.MENTALES Y DEL COMPORTAMIENTO	6.065	322,3	0,5	2,2
16	NEOPLASIAS	1.799	95,6	0,2	2,4
	CAUSAS EXTERNAS DE TRAUM. Y ENVENEN.(**)	68.384	529,6	0,9	5,1
	SUB-TOTAL APARATOS Y SISTEMAS	638.312	37.117,9	55,5	
	SUB-TOTAL SINT.SIG. Y HALLAZG. ANORMALES	189.546	10.073,7	16,5	1,0
	SUB-TOTAL OTRAS CAUSAS DE CONSULTA	321.303	8.126,3	13,3	
	TOTAL CAUSAS DE CONSULTA	1.149.161	55.847,4	86,2	6,1
(*) : TASAS POR 100.000 MUJERES ENTRE 15 Y 49 a. DE EDAD.					
(**): ACCIDENTES DE TRANSPORTE TERRESTRE, DEL HOGAR, LABORALES Y OTROS ACCIDENTES, SE EXCLUYEN DEL CONTEO DEL TOTAL DE CAUSAS. SE SUPONEN INCLUIDAS EN HERIDAS, FRACTURAS Y/O LUXACIONES, ESGUINCES Y OTROS TRAUMATISMOS DEL SISTEMA TRAUMATISMOS Y ENVENENAMIENTOS.					
Fuente: Epi -15 Dirección de Vigilancia Epidemiológica					

MORBILIDAD REGISTRADA POR ENFERMEDADES INFECCIOSAS Y PARASITARIAS.				
LARA 2.010				
	No.	TASAS	%	CONC.
ENFERMEDADES INFECCIOSAS Y PARASITARIAS	152.946	52.980,1	13,3	1,1
A.- TRANSMISION HIDRICA Y ALIMENTOS	95.703	49.937	8,3	1,0
DIARREAS 5a. Y MAS (A08.-,A09) (***)	40.374	2.381,3	3,5	1,0
DIARREAS 1-4a.(A08.-,A09) (**)	25.150	16.911,1	2,2	1,0
HELMINTIASIS (B65-B68,B70-B83)	13.127	697,7	1,1	1,1
DIARREAS <1a. (A08.-,A09) (*)	11.097	29.630,7	1,0	1,0
GIARDIASIS (A07.1)	3.062	162,7	0,3	1,1
AMIBIASIS (A06.-)	2.541	135,0	0,2	1,0
HEPATITIS AGUDA TIPO A (B15.-)	352	18,7	0,0	1,0
COLERA (A00.-)	0	0,0	0,0	0,0
FIEBRE TIFOIDEA (A01.0)	0	0,0	0,0	0,0
ETA Nº DE BROTES	0	0,0	0,0	0,0
CASOS ASOC. A BROTES DE ENFERM. TRANSM. POR ALIMENTOS	0	0,0	0,0	0,0
B.- TRANSMISION AEREA	232	12,3	0,0	4,0
TUBERCULOSIS (A15-A19)	181	9,6	0,0	4,7
INFLUENZA (J09-J11) ENF.TIPO INFLUENZA	51	2,7	0,0	1,0
C.- TRANSMISION SEXUAL	133	7,7	0,0	1,2
ENFERMEDAD VIH/SIDA (B20-B24)	70	3,7	0,0	1,2
SIFILIS (A51-A53)	41	2,2	0,0	1,2
INFECCION GONOCOCICA (A54.-)	16	0,9	0,0	1,7
SIFILIS CONGENITA (A50)	11	0,6	0,0	1,0
INFECCION ASINTOMATICA VIH (Z21)	6	0,3	0,0	1,0
D.- PREVENIBLES POR VACUNAS	140	7,4	0,0	1,1
PAROTIDITIS INFECCIOSA (B26.-)	126	6,7	0,0	1,0
RUBEOLA (B06.-)	10	0,5	0,0	1,2
SARAMPION (B05.-)	4	0,2	0,0	0,0
TOSFERINA (A37.-)	0	0,0	0,0	0,0
POLIOMIELITIS (A80.-)	0	0,0	0,0	0,0
TETANOS NEONATAL (A33) (*)	0	0,0	0,0	0,0
TETANOS OBSTETRICO (A34) (**)	0	0,0	0,0	0,0
OTROS TETANOS (A35)	0	0,0	0,0	0,0
DIFTERIA (A36.-)	0	0,0	0,0	0,0
E.- TRANSMITIDAS POR VECTORES	6.873	365,3	0,6	1,0
FIEBRE DENGUE (A90)	5.697	302,8	0,5	1,0
DENGUE HEMORRAGICO (A91)	1.146	60,9	0,1	1,0
LEISHMANIASIS (B55.-)	25	1,3	0,0	1,9
ENFERMEDAD DE CHAGAS (B57.-)	5	0,3	0,0	1,2
PALUDISMO A VIVAX (B51.-)	0	0,0	0,0	0,0
PALUDISMO A FALCIPARUM (B50.-)	0	0,0	0,0	0,0
PALUDISMO MIXTA (B50.-, B51.-, B52.-)	0	0,0	0,0	0,0
ENCEFALITIS EQUINA VENEZOLANA (A92.2)	0	0,0	0,0	0,0
FIEBRE AMARILLA (A95.-)	0	0,0	0,0	0,0
PALUDISMO A MALARIAE (B52.-)	0	0,0	0,0	0,0
ONCOCERCOSIS (B73)	0	0,0	0,0	0,0
F.- ENFERMEDADES ZOOTONICAS	226	12,0	0,0	2,4
CISTICERCOSIS (B69.-)	206	10,9	0,0	2,5
LEPTOSPIROSIS (A27.-)	17	0,9	0,0	1,0
BRUCELOSIS (A23.-)	3	0,2	0,0	5,0
RABIA HUMANA (A82.-)	0	0,0	0,0	0,0
FIEBRE HEMORRAGICA VENEZOLANA (A96,8)	0	0,0	0,0	0,0
G.- OTRAS ENF. TRANSMISIBLES	49.639	2.638,1	4,3	1,1
SINDROME VIRAL (B34.-)	39.218	2.084,3	3,4	1,2
MICOSIS SUPERFICIAL (B35.-,B36.-)	5.180	275,3	0,5	1,1
ESCABIOSIS (B86)	2.640	140,3	0,2	1,1
VARICELA (B01.-)	1.490	79,2	0,1	1,0
HEPATITIS NO ESPECIF. (B19.-)	776	41,2	0,1	1,0
HEPAT. OTRAS AGUD. (B17.-)	201	10,7	0,0	1,0
HEPATITIS AGUDA TIPO B (B16.-)	65	3,5	0,0	1,0
MENINGITIS VIRAL (A87.-)	37	2,0	0,0	1,0
HEPATITIS AGUDA TIPO C (B17.1)	16	0,9	0,0	1,3
MENINGITIS BACTERIANA (G00.-)	12	0,6	0,0	1,0
LEPRA (A30.-)	4	0,2	0,0	6,0
MENINGITIS MENINGOCOCICA (A39.0)	0	0,0	0,0	0,0
ENFERMEDAD MENINGOCÓCICA (A39.9)	0	0,0	0,0	0,0

Concentración; número de consultas realizadas por cada paciente por la misma causa.
 (*) TASAS ESPECIFICAS POR 100.000 NVR.
 (**) TASAS ESPECIFICAS POR 100.000 INDIVIDUOS DEL GRUPO CORRESPONDIENTE.
 Fuente: Epi -15 Dirección de Vigilancia Epidemiológica

MORBILIDAD REGISTRADA POR ENFERMEADES DEL SISTEMA RESPIRATORIO.
LARA 2.010

ENFERMEADES	No.	TASAS	%	CONC.
ASMA < 10 AÑOS (J45.-) (***)	22.703	6.154,4	19,1	1,2
AMIGDALITIS AGUDA (J03.-)	20.004	1.063,1	16,8	1,0
RINOFARINGITIS AGUDA <5a.(J00) (***)	13.698	7.357,8	11,5	1,0
RINITIS ALERGICA (J30.1-J30.4)	12.853	683,1	10,8	1,1
RINOFARINGITIS AGUDA ≥5a.(J00) (***)	12.534	739,3	10,5	1,0
ASMA ≥ 10 AÑOS (J45.-) (***)	11.808	780,6	9,9	1,4
BRONQUITIS AGUDA (J20.-)	10.031	533,1	8,4	1,0
FARINGITIS AGUDA ≥5a. (J02.-) (***)	7.713	454,9	6,5	1,0
FARINGITIS AGUDA <5a. (J02.-) (***)	2.499	1.342,3	2,1	1,0
NEUMONIAS 5a. Y MAS (J12-J18) (***)	2.068	122,0	1,7	1,0
NEUMONIAS 1-4a. (J12-J18) (***)	1.304	876,8	1,1	1,0
NEUMONIAS <1a. (J12-J18) (*)	760	2.029,3	0,6	1,0
BRONQUIOLITIS AGUDA <2a.(J21.-) (***)	591	790,3	0,5	1,2
BRONQUITIS CRONICA (J41.-,J42.-,J44.8)	455	24,2	0,4	1,3
TOTAL:	119.021	22.951,3	100,0	1,1

Concentración; número de consultas realizadas por cada paciente por la misma causa.

(*) TASAS ESPECIFICAS POR 100.000 NVR.

(**) TASAS ESPECIFICAS POR 100.000 INDIVIDUOS DEL GRUPO CORRESPONDIENTE.

Fuente: Epi -15 Dirección de Vigilancia Epidemiológica

MORBILIDAD REGISTRADA POR ENFERMEADES DEL SISTEMA DIGESTIVO
LARA 2.010

ENFERMEADES	No.	TASAS	%	CONC.
OTRAS ENF. ESOF.,ESTOMAGO E INTESTINO	15.593	828,7	32,3	1,1
CARIES DENTAL (K02.-)	11.016	585,5	22,8	1,3
GASTRITIS (K29.-)	8.570	455,5	17,7	1,2
HERNIAS CAVIDAD ABDOMINAL (K40.-,K46.-)	4.629	246,0	9,6	1,3
ESTOMATITIS (K12.0-K12.1)	3.551	188,7	7,3	1,1
COLELITIASIS (K80.-)	1.986	105,5	4,1	1,4
APENDICITIS TODAS FORMAS (K35-K37)	1.270	67,5	2,6	1,0
GINGIVITIS (K05.0-K05.1)	1.123	59,7	2,3	1,1
PANCREATITIS AGUDA (K85.-)	584	31,0	1,2	1,1
TOTAL:	48.322	2.537,1	98,8	1,2

Concentración; número de consultas realizadas por cada paciente por la misma causa.

TASAS ESPECIFICAS POR 100.000 HABITANTES.

Fuente: Epi -15 Dirección de Vigilancia Epidemiológica

MORBILIDAD REGISTRADA POR TRAUMATISMOS Y ENVENENAMIENTOS.
LARA 2.010

ENFERMEADES	No.	TASAS	%	CONC.
OTROS TRAUMATISMOS	29.692	1.578,0	43,4	1,0
HERIDAS	20.626	1.096,2	30,2	1,0
FRACTURAS	6.481	344,4	9,5	1,1
LUXACIONES Y ESGUINCES	3.992	212,2	5,8	1,1
CUERPO EXTRAÑO EN ORIFICIO NATURAL (T15.-T19.-)	3.908	207,7	5,7	1,0
QUEMADURAS (T20-T32)	2.806	149,1	4,1	1,1
ENVENEN. POR DROG. Y OTRAS SUST. (T36-T50)	785	41,7	1,1	1,0
INTOXICACION POR PLAGUICIDAS (T60.-)	94	5,0	0,1	1,0
TOTAL:	68.384	3.634,4	100,0	1,0

Concentración; número de consultas realizadas por cada paciente por la misma causa.

TASAS ESPECIFICAS POR 100.000 HABITANTES.

Fuente: Epi -15 Dirección de Vigilancia Epidemiológica

CAUSAS EXTERNAS DE MORBILIDAD				
LARA 2.010				
ENFERMEDADES	No.	TASAS	%	CONC.
OTROS ACCIDENTES (a**)	5.693	302,6	28,9	1,0
MORDEDURAS SOSPECHOSAS DE RABIA (A82)	4.933	262,2	25,1	1,0
PICADURA DE INSEC. Y OTROS ANIM.(X21-X27,X29)	4.604	244,7	23,4	1,0
ACCIDENTES DEL HOGAR (a**)	2.208	117,3	11,2	1,0
ACCID. TRANSPORT. TERRESTRE (V01-V89) (a**)	1.268	67,4	6,4	1,0
ACCIDENTES LABORALES (a**)	548	29,1	2,8	1,0
EMPOZOÑAMIENTO OFIDICO (X20,W59.-)	346	18,4	1,8	1,0
EFFECTOS ADVERSOS DE MEDICAMENTOS (Y40-Y57)	79	4,2	0,4	1,0
EFFECTOS ADVERSOS DE VACUNAS (Y58-Y59)	2	0,1	0,0	1,0
TOTAL:	19.681	1.046,0	100,0	1,0

Concentración; número de consultas realizadas por cada paciente por la misma causa.
TASAS ESPECIFICAS POR 100.000 HABITANTES.
Fuente: Epi -15 Dirección de Vigilancia Epidemiológica

MORBILIDAD REGISTRADA POR SINTOMAS, SIGNOS Y HALLAZGOS ANORMALES.				
LARA 2.010				
ENFERMEDADES	No.	TASAS	%	CONC.
FIEBRE (R50.-)	121.030	6.432,3	63,9	1,0
CEFALEA (R51)	34.287	1.822,2	18,1	1,1
DOLOR ABDOMINAL (R10.4)	29.911	1.589,7	15,8	1,1
CONVULSIONES (R56.-)	2.705	143,8	1,4	1,1
ABDOMEN AGUDO (R10.0)	1.613	85,7	0,9	1,0
TOTAL:	189.546	10.073,7	100,0	1,0

Concentración; número de consultas realizadas por cada paciente por la misma causa.
TASAS ESPECIFICAS POR 100.000 HABITANTES.
Fuente: Epi -15 Dirección de Vigilancia Epidemiológica

MORBILIDAD REGISTRADA AGRUPADA SEGUN SINDROME FEBRIL ERUPTIVO				
LARA 2.010				
ENFERMEDADES	No.	TASAS	%	CONC.
FIEBRE DENGUE (A90)	5.697	302,8	79,1	1,0
VARICELA (B01.-)	1.490	79,2	20,7	1,0
RUBEOLA (B06.-)	10	0,5	0,1	1,2
SARAMPION (B05.-)	4	0,2	0,1	0,0
TOTAL:	7.201	382,7	100,0	0,8

Concentración; número de consultas realizadas por cada paciente por la misma causa.
TASAS ESPECIFICAS POR 100.000 HABITANTES.
Fuente: Epi -15 Dirección de Vigilancia Epidemiológica

MORBILIDAD REGISTRADA AGRUPADA SEGUN SINDROME FEBRIL HEMORRAGICO.				
LARA 2.010				
ENFERMEDADES	No.	TASAS	%	CONC.
DENGUE HEMORRAGICO (A91)	1.146	60,9	100,0	1,0
FIEBRE HEMORRAGICA VENEZOLANA (A96,8)	0	0,0	0,0	0,0
TOTAL:	1.146	60,9	100,0	0,5

Concentración; número de consultas realizadas por cada paciente por la misma causa.
TASAS ESPECIFICAS POR 100.000 HABITANTES.
Fuente: Epi -15 Dirección de Vigilancia Epidemiológica

MORBILIDAD REGISTRADA AGRUPADA SEGUN SINDROME FEBRIL ICTÉRICO.				
LARA 2.010				
ENFERMEDADES	No.	TASAS	%	CONC.
HEPATITIS NO ESPECIF. (B19.-)	776	41,2	54,4	1,0
HEPATITIS AGUDA TIPO A (B15.-)	352	18,7	24,7	1,0
HEPAT. OTRAS AGUD. (B17.-)	201	10,7	14,1	1,0
HEPATITIS AGUDA TIPO B (B16.-)	65	3,5	4,6	1,0
LEPTOSPIROSIS (A27.-)	17	0,9	1,2	1,0
HEPATITIS AGUDA TIPO C (B17.1, B18,2)	16	0,9	1,1	1,3
PALUDISMO (B50, B51, B52)	0	0,0	0,0	0,0
FIEBRE AMARILLA (A95.-)	0	0,0	0,0	0,0
TOTAL:	1.427	75,8	100,0	0,8

Concentración; número de consultas realizadas por cada paciente por la misma causa.
TASAS ESPECIFICAS POR 100.000 HABITANTES.
Fuente: Epi -15 Dirección de Vigilancia Epidemiológica

MORBILIDAD REGISTRADA AGRUPADA SEGUN SINDROME RESPIRATORIO.				
LARA 2.010				
ENFERMEDADES	No.	TASAS	%	CONC.
RINOFARINGITIS AGUDA (J00)	26.232	1.394,1	36,5	2,0
AMIGDALITIS AGUDA (J03.-)	20.004	1.063,1	27,8	1,0
BRONQUITIS (J20.-,J41,J42,J44.8)	10.486	557,3	14,6	2,3
FARINGITIS AGUDA(J02.-)	10.212	542,7	14,2	2,1
NEUMONIAS (J12-J18)	4.132	219,6	5,7	3,1
BRONQUIOLITIS AGUDA <2a.(J21.-) (*)	591	790,3	0,8	1,2
TUBERCULOSIS (A15-A19)	181	9,6	0,3	4,7
INFLUENZA (J10-J11)	51	2,7	0,1	1,0
TOSFERINA (A37.-)	0	0,0	0,0	0,0
DIFTERIA (A36.-)	0	0,0	0,0	0,0
TOTAL:	71.889	4.579,5	100,0	1,7

Concentración; número de consultas realizadas por cada paciente por la misma causa.
(*) **TASAS ESPECIFICAS POR 100.000 HABITANTES MENORES DE 2 AÑOS DE EDAD.**
TASAS ESPECIFICAS POR 100.000 HABITANTES.
Fuente: Epi -15 Dirección de Vigilancia Epidemiológica

MORBILIDAD REGISTRADA AGRUPADA SEGUN SINDROME GASTROINTESTINAL.				
LARA 2.010				
ENFERMEDADES	No.	TASAS	%	CONC.
DIARREAS (A08-A09)	76.621	4.072,1	80,4	3,0
HELMINTIASIS (B65-B68,B70-B83)	13.127	697,7	13,8	1,1
GIARDIASIS (A07.1)	3.062	162,7	3,2	1,1
AMIBIASIS (A06.-)	2.541	135,0	2,7	1,0
COLERA (A00.-)	0	0,0	0,0	0,0
FIEBRE TIFOIDEA (A01.0)	0	0,0	0,0	0,0
TOTAL:	95.351	5.067,6	100,0	1,0

Concentración; número de consultas realizadas por cada paciente por la misma causa.
TASAS ESPECIFICAS POR 100.000 HABITANTES.
Fuente: Epi -15 Dirección de Vigilancia Epidemiológica

MORBILIDAD REGISTRADA AGRUPADA SEGÚN SÍNDROME NEUROLÓGICO.					
LARA 2.010					
ENFERMEDADES	No.	TASAS	%	CONC.	
CISTICERCOSIS (B69.-)	206	10,9	77,7	2,5	
MENINGITIS ESPECIFICADAS (A39.0, A87, G00)	49	2,6	18,5	2,0	
PARALISIS FLACIDA <15a. (G82.0) (*)	10	1,8	3,8	4,5	
TETANOS (A33-A35)	0	0,0	0,0	0,0	
POLIOMIELITIS (A80.-)	0	0,0	0,0	0,0	
ENCEFALITIS EQUINA VENEZOLANA (A92.2)	0	0,0	0,0	0,0	
RABIA HUMANA (A82.-)	0	0,0	0,0	0,0	
TOTAL:	265	15,4	100,0	1,3	
Concentración; número de consultas realizadas por cada paciente por la misma causa.					
(*) TASAS ESPECIFICAS POR 100.000 HABITANTES MENORES DE 15 AÑOS DE EDAD.					
TASAS ESPECIFICAS POR 100.000 HABITANTES.					
Fuente: Epi -15 Dirección de Vigilancia Epidemiológica					

MORBILIDAD AGRUPADA SEGÚN SÍNDROME FEBRIL CON LINFOADENOPATIA.					
LARA 2.010					
ENFERMEDADES	No.	TASAS	%	CONC.	
ENFERMEDAD VIH/SIDA (B20-B24)	70	3,7	70,0	1,2	
LEISHMANIASIS (B55.-)	25	1,3	25,0	1,9	
ENFERMEDAD DE CHAGAS (B57)	5	0,3	5,0	1,2	
ONCOCERCOSIS (B73)	0	0,0	0,0	0,0	
TOTAL:	100	5,3	100,0	1,1	
Concentración; número de consultas realizadas por cada paciente por la misma causa.					
TASAS ESPECIFICAS POR 100.000 HABITANTES.					
Fuente: Epi -15 Dirección de Vigilancia Epidemiológica					

MORBILIDAD REGISTRADA POR ENFERMEDADES, APARATOS Y SISTEMAS.

MÉRIDA, 2010

ENFERMEDADES	NUMERO DE CASOS						
	P	S	X	P + X TOTAL	TASAS	%	CONC. (a**)
I.- ENFERM. INFECCIOSAS Y PARASITARIAS	126.172	7.381	4.825	130.997	14.685,3	12,4	1,1
la.- TRANSMISION HIDRICA Y ALIMENTOS	71.684	2.655	2.610	74.294	8.328,6	7,0	1,0
1.- COLERA (A00.-)	0	0	0	0	0,0	0,0	0,0
2.- AMIBIASIS (A06.-)	4.875	58	0	4.875	546,5	0,5	1,0
3.- DIARREAS < 1a. (A08.-,A09) (*)	5.112	96	194	5.306	26.136,6	0,5	1,0
4.- DIARREAS 1-4a.(A08.-,A09) (**)	12.507	200	390	12.897	15.735,9	1,2	1,0
5.- DIARREAS 5a. Y MAS (A08.-,A09) (***)	35.883	442	377	36.260	4.591,2	3,4	1,0
6.- GIARDIASIS (A07.1)	2.477	354	168	2.645	296,5	0,3	1,1
7.- HELMINTIASIS (B65-B68,B70-B83)	10.546	1.492	1.479	12.025	1.348,0	1,1	1,1
8.- FIEBRE TIFOIDEA (A01.0)	0	0	0	0	0,0	0,0	0,0
9.- ETA N° DE BROTES	9	0	0	9	1,0	0,0	1,0
10.- CASOS ASOC. A BROTES DE ENFERM. TRANSM. POR ALIMENTOS	119	0	0	119	13,3	0,0	1,0
11.- HEPATITIS AGUDA TIPO A (B15.-)	165	13	2	167	18,7	0,0	1,1
lb.- TRANSMISION AEREA	87	0	38	125	14,0	0,0	1,0
12.- TUBERCULOSIS (A15-A19)	47	0	5	52	5,8	0,0	1,0
13.- INFLUENZA (J09-J11) ENF. TIPO INFLUENZA	40	0	33	73	8,2	0,0	1,0
lc.- TRANSMISION SEXUAL	475	12	0	475	53,2	0,0	1,0
14.- INFECCION GONOCOCICA (A54.-)	80	10	0	80	9,0	0,0	1,1
15.- SIFILIS (A51-A53)	104	1	0	104	11,7	0,0	1,0
16.- SIFILIS CONGENITA (A50)	0	0	0	0	0,0	0,0	0,0
17.- INFECCION ASINTOMATICA VIH (Z21)	235	0	0	235	26,3	0,0	1,0
18.- ENFERMEDAD VIH/SIDA (B20-B24)	56	1	0	56	6,3	0,0	1,0
ld.- PREVENIBLES POR VACUNAS	236	2	43	279	31,3	0,0	1,0
19.- POLIOMIELITIS (A80.-)	0	0	0	0	0,0	0,0	0,0
20.- TOSFERINA (A37.-)	6	0	0	6	0,7	0,0	1,0
21.- PAROTIDITIS INFECCIOSA (B26.-)	125	0	2	127	14,2	0,0	1,0
22.- TETANOS NEONATAL (A33) (*)	0	0	0	0	0,0	0,0	0,0
23.- TETANOS OBSTETRICO (A34) (**)	0	0	0	0	0,0	0,0	0,0
24.- OTROS TETANOS (A35)	2	0	0	2	0,2	0,0	1,0
25.- DIFTERIA (A36.-)	0	0	0	0	0,0	0,0	0,0
26.- SARAMPION (B05.-)	5	0	37	42	4,7	0,0	1,0
27.- RUBEOLA (B06.-)	98	2	4	102	11,4	0,0	1,0
le.- TRANSMITIDAS POR VECTORES	9.226	1.317	468	9.694	1.086,7	0,9	1,1
28.- FIEBRE DENGUE (A90)	8.661	1.205	467	9.128	1.023,3	0,9	1,1
29.- DENGUE HEMORRAGICO (A91)	544	7	0	544	61,0	0,1	1,0
30.- ENCEFALITIS EQUINA VENEZOLANA (A92.2)	0	0	0	0	0,0	0,0	0,0
31.- FIEBRE AMARILLA (A95.-)	0	0	0	0	0,0	0,0	0,0
32.- PALUDISMO A FALCIPARUM (B50.-)	0	0	0	0	0,0	0,0	0,0
33.- PALUDISMO A VIVAX (B51.-)	0	0	0	0	0,0	0,0	0,0
34.- PALUDISMO A MALARIAE (B52.-)	0	0	0	0	0,0	0,0	0,0
35.- PALUDISMO MIXTA (B50.-, B51.-, B52.-)	0	0	0	0	0,0	0,0	0,0
36.- LEISHMANIASIS (B55.-)	12	105	0	12	1,3	0,0	9,8
37.- ENFERMEDAD DE CHAGAS (B57.-)	8	0	1	9	1,0	0,0	1,0
38.- ONCOCERCOSIS (B73)	1	0	0	1	0,1	0,0	1,0
lf.- ENFERMEDADES ZOONOTICAS	6	0	0	6	0,7	0,0	1,0
39.- RABIA HUMANA (A82.-)	0	0	0	0	0,0	0,0	0,0
40.- FIEBRE HEMORRAGICA VENEZOLANA (A96,8)	0	0	0	0	0,0	0,0	0,0
41.- LEPTOSPIROSIS (A27.-)	6	0	0	6	0,7	0,0	1,0
42.- BRUCELOSIS (A23.-)	0	0	0	0	0,0	0,0	0,0
43.- CISTICERCOSIS (B69.-)	0	0	0	0	0,0	0,0	0,0

MORBILIDAD REGISTRADA POR ENFERMEDADES, APARATOS Y SISTEMAS.

MÉRIDA, 2010

Continuación

ENFERMEDADES	NUMERO DE CASOS						
	P	S	X	P + X	TASAS	%	CONC.
				TOTAL			(a**)
Ig.- OTRAS ENF. TRANSMISIBLES	44.458	3.395	1.666	46.124	5.170,7	4,4	1,1
44.- MENINGITIS VIRAL (A87.-)	2	0	3	5	0,6	0,0	1,0
45.- MENINGITIS BACTERIANA (G00.-)	7	0	0	7	0,8	0,0	1,0
46.- MENINGITIS MENINGOCÓCICA (A39.0)	0	0	0	0	0,0	0,0	0,0
47.- ENFERMEDAD MENINGOCÓCICA (A39.9)	0	0	0	0	0,0	0,0	0,0
48.- VARICELA (B01.-)	1.620	49	45	1.665	186,7	0,2	1,0
49.- HEPATITIS AGUDA TIPO B (B16.-)	22	2	0	22	2,5	0,0	1,1
50.- HEPATITIS AGUDA TIPO C (B17.1)	18	0	0	18	2,0	0,0	1,0
51.- HEPAT. OTRAS AGUD. (B17.-)	324	29	27	351	39,3	0,0	1,1
52.- HEPATITIS NO ESPECIF. (B19.-)	1	9	0	1	0,1	0,0	10,0
53.- SINDROME VIRAL (B34.-)	36.346	2.406	879	37.225	4.173,1	3,5	1,1
54.- ESCABIOSIS (B86)	2.185	298	213	2.398	268,8	0,2	1,1
55.- MICOSIS SUPERFICIAL (B35.-,B36.-)	3.928	570	494	4.422	495,7	0,4	1,1
56.- LEPROA (A30.-)	5	32	5	10	1,1	0,0	7,4
II. NEOPLASIAS	786	431	52	838	93,9	0,1	1,5
57.- NEOPLASIAS (C00-D48)	786	431	52	838	93,9	0,1	1,5
III. ENF. DE LA SANGRE Y ORG. HEMATOPOY.	5.526	1.632	785	6.311	707,5	0,6	1,3
58.- ANEMIAS (D50-D64)	5.526	1.632	785	6.311	707,5	0,6	1,3
IV. ENF. ENDOCRINAS, NUTRIC. Y METABOLICAS	11.282	15.845	2.614	13.896	1.557,8	1,3	2,4
59.- TRASTORNOS TIROIDEOS (E00-E07)	987	1.431	223	1.210	135,6	0,1	2,4
60.- DIABETES MELLITUS < 25 AÑOS (E10.-,E14.-)	477	447	26	503	112,8	0,0	1,9
61.- DIABETES MELLITUS ≥ 25 AÑOS (E10.-,E14.-)	5.310	10.181	610	5.920	1.326,6	0,6	2,9
62.- DESNUTRICION LEVE < 15a.(E44.1)	692	339	198	890	314,3	0,1	1,5
63.- DESNUTRICION MODERADA < 15a.(E44.0)	131	35	8	139	49,1	0,0	1,3
64.- DESNUTRICION GRAVE < 15a. (E40-E43,E45)	54	26	29	83	29,3	0,0	1,5
65.- OBESIDAD (E66.-)	3.631	3.386	1.520	5.151	577,4	0,5	1,9
V. TRAST.MENTALES Y DEL COMPORTAMIENTO	2.374	4.503	116	2.490	279,1	0,2	2,9
66.- TRAST.MENTALES Y DEL COMPORT. (F00-F99)	2.374	4.503	116	2.490	279,1	0,2	2,9
VI. ENF. DEL SISTEMA NERVIOSO	4.204	2.138	495	4.699	526,8	0,4	1,5
67.- PARALISIS FLACIDA < 15a. (G82.0) (***)	3	3	1	4	1,4	0,0	2,0
68.- EPILEPSIA (G40.-,G41.-)	767	1.463	69	836	93,7	0,1	2,9
69.- MIGRAÑA (G43.-)	3.434	672	425	3.859	432,6	0,4	1,2
VII. ENF. DEL OJO Y SUS ANEXOS	13.767	5.190	873	14.640	1.641,2	1,4	1,4
70.- CONJUNTIVITIS (H10.-)	8.893	1.632	407	9.300	1.042,6	0,9	1,2
71.- OTRAS ENF. DEL OJO (H00-H09,H11-H59)	4.874	3.558	466	5.340	598,6	0,5	1,7
VIII. ENF. DEL OIDO Y APOFISIS MASTOIDES	17.798	1.533	1.083	18.881	2.116,6	1,8	1,1
72.- OTITIS EXTERNA (H60.-)	4.144	325	292	4.436	497,3	0,4	1,1
73.- OTITIS MEDIA AGUDA, < 5a.(H65.0-H65.1,H66.0,H66.9) (***)	4.969	336	271	5.240	5.124,2	0,5	1,1
74.- OTITIS MEDIA AGUDA, ≥ 5a.(H65.0-H65.1,H66.0,H66.9) (***)	8.324	780	479	8.803	1.114,6	0,8	1,1
75.- OTITIS MEDIA CRONICA (H65.2-H65.9)	361	92	41	402	45,1	0,0	1,3
IX. ENFERM. DEL SISTEMA CIRCULATORIO	17.226	21.061	2.692	19.918	2.232,9	1,9	2,2
76.- FIEBRE REUMAT. Y ENF.CARD.REUM. CRON.(I00-I09)	17	17	4	21	2,4	0,0	2,0
77.- HIPERTENSION ARTERIAL < 15a. (I10) (***)	294	152	28	322	113,7	0,0	1,5
78.- HIPERTENSION ARTERIAL 15-44a. (I10) (***)	3.236	2.586	278	3.514	853,5	0,3	1,8
79.- HIPERTENSION ARTERIAL 45a.Y MAS (I10) (***)	9.513	16.584	1.470	10.983	5.572,0	1,0	2,7
80.- ENF.ISQUEMICAS DEL CORAZON (I20.-,I22.-,I25.-)	748	271	27	775	86,9	0,1	1,4
81.- INFARTO AGUDO DEL MIOCARDIO < 45a. (I21.-)	41	4	11	52	5,8	0,0	1,1
82.- INFARTO AGUDO DEL MIOCARDIO 45a. Y MAS (I21.-)	46	5	15	61	6,8	0,0	1,1
83.- ENF. CEREBROVASCULARES (I60-I69)	555	271	60	615	68,9	0,1	1,5
84.- VARICES DE MIEMBROS INFERIORES (I83.-)	2.776	1.171	799	3.575	400,8	0,3	1,4

MORBILIDAD REGISTRADA POR ENFERMEDADES, APARATOS Y SISTEMAS.

MÉRIDA, 2010

Continuación

ENFERMEDADES	NUMERO DE CASOS						
	P	S	X	P + X TOTAL	TASAS	%	CONC. (a**)
X. ENFERM. DEL SISTEMA RESPIRATORIO	108.890	15.732	1.644	110.534	12.391,3	10,5	1,1
85.- RINOFARINGITIS AGUDA < 5a.(J00) (***)	9.718	1.039	0	9.718	9.503,2	0,9	1,1
86.- RINOFARINGITIS AGUDA ≥ 5a.(J00) (***)	12.451	1.268	0	12.451	1.576,5	1,2	1,1
87.- FARINGITIS AGUDA < 5a. (J02.-) (***)	3.940	242	0	3.940	3.852,9	0,4	1,1
88.- FARINGITIS AGUDA ≥ 5a. (J02.-) (***)	8.591	830	0	8.591	1.087,8	0,8	1,1
89.- AMIGDALITIS AGUDA (J03.-)	28.783	2.347	0	28.783	3.226,7	2,7	1,1
90.- NEUMONIAS < 1a. (J12-J18) (*)	582	17	45	627	3.088,5	0,1	1,0
91.- NEUMONIAS 1-4a. (J12-J18) (***)	1.135	24	84	1.219	1.487,3	0,1	1,0
92.- NEUMONIAS 5a. Y MAS (J12-J18) (***)	2.402	66	242	2.644	334,8	0,3	1,0
93.- BRONQUIOLITIS AGUDA < 2a. (J21.-) (***)	1.052	150	0	1.052	2.591,1	0,1	1,1
94.- BRONQUITIS AGUDA (J20.-)	17.414	2.067	0	17.414	1.952,2	1,7	1,1
95.- BRONQUITIS CRONICA (J41.-,J42.-,J44.8)	817	443	127	944	105,8	0,1	1,5
96.- ASMA < 10 AÑOS (J45.-) (***)	7.390	1.932	234	7.624	3.782,2	0,7	1,3
97.- ASMA ≥ 10 AÑOS (J45.-) (***)	8.254	3.820	396	8.650	1.252,8	0,8	1,5
98.- RINITIS ALERGICA (J30.1-30.4)	6.361	1.487	516	6.877	770,9	0,7	1,2
XI. ENFERMEDADES DEL SISTEMA DIGESTIVO	31.470	5.849	3.138	34.608	3.879,7	3,3	1,2
99.- CARIES DENTAL (K02.-)	3.948	936	1.301	5.249	588,4	0,5	1,2
100.- GINGIVITIS (K05.0-K05.1)	1.046	134	102	1.148	128,7	0,1	1,1
101.- ESTOMATITIS (K12.0-K12.1)	1.778	193	163	1.941	217,6	0,2	1,1
102.- GASTRITIS (K29.-)	8.976	1.051	556	9.532	1.068,6	0,9	1,1
103.- APENDICITIS TODAS FORMAS (K35-K37)	815	156	59	874	98,0	0,1	1,2
104.- HERNIAS CAVIDAD ABDOMINAL (K40.-,K46.-)	2.051	1.046	103	2.154	241,5	0,2	1,5
105.- COLELITIASIS (K80.-)	2.207	752	111	2.318	259,9	0,2	1,3
106.- PANCREATITIS AGUDA (K85.-)	284	21	14	298	33,4	0,0	1,1
107.- OTRAS ENF. ESOF.,ESTOMAGO E INTESTINO	10.365	1.560	729	11.094	1.243,7	1,1	1,2
XII. ENF.DE LA PIEL Y TEJ. SUBCUTANEO	33.630	2.635	1.205	34.835	3.905,1	3,3	1,1
108.- ABSCESOS (L02.-)	9.005	503	210	9.215	1.033,0	0,9	1,1
109.- CELULITIS (L03.-)	4.608	257	195	4.803	538,4	0,5	1,1
110.- DERMATITIS (L20.-,L30.-)	8.633	1.196	492	9.125	1.022,9	0,9	1,1
111.- PIODERMITIS (L08.0)	2.350	213	105	2.455	275,2	0,2	1,1
112.- URTICARIA (L50.-)	9.034	466	203	9.237	1.035,5	0,9	1,1
XIII. ENF.SIST.OSTEOMUSC. Y TEJ. CONJUNTIVO	26.487	4.282	1.764	28.251	3.167,0	2,7	1,2
113.- ARTRITIS (M00-M14)	3.167	1.051	224	3.391	380,1	0,3	1,3
114.- MIALGIAS (M79.1)	12.002	1.545	805	12.807	1.435,7	1,2	1,1
115.- NEURALGIAS (M79.2)	9.281	1.270	601	9.882	1.107,8	0,9	1,1
116.- BURSTITIS (M70.-,M71.-,M75.-M77.-)	2.037	416	134	2.171	243,4	0,2	1,2
XIV. ENF.DEL SISTEMA GENITO-URINARIO	47.922	7.206	3.506	51.428	5.765,3	4,9	1,2
117.- INFECCION URINARIA (N39.0)	28.979	4.044	2.100	31.079	3.484,1	2,9	1,1
118.- URETRITIS NO GONOCÓCCICA (N34.1)	440	30	74	514	57,6	0,0	1,1
119.- LEUCORREA NO ESPECIFICADA (N89.8) (**)	5.635	973	620	6.255	701,2	0,6	1,2
120.- HEMORR. GENITAL NO ESPEC. HEMBRAS (N93.9) (**)	2.087	253	106	2.193	245,8	0,2	1,1
121.- COLICO NEFRITICO (N23)	5.671	375	166	5.837	654,3	0,6	1,1
122.- DISMENORREA NO ESPECIFICADA (N94.6) (**)	1.596	239	88	1.684	188,8	0,2	1,1
123.- SALPINGITIS Y OOFORITIS (N70.-) (**)	565	125	76	641	71,9	0,1	1,2
124.- ENFERM. INFLAMATORIAS DEL UTERO (N71.-,N72) (**)	2.949	1.167	276	3.225	361,5	0,3	1,4
XV. EMBARAZO, PARTO Y PUERPERIO (**)	19.595	615	158	19.753	7.757,2	1,9	1,0
125.- HEMORR.3er.TRIM.EMBARAZO (O20.-,O44.-O46.-) (**)	259	21	7	266	104,5	0,0	1,1
126.- PRE-ECLAMPSIA (O13,O14.-) (**)	312	54	5	317	124,5	0,0	1,2
127.- ECLAMPSIA (O15.-) (**)	90	1	1	91	35,7	0,0	1,0
128.- INTENTO FALLIDO DE ABORTO (O07.-) (**)	623	65	48	671	263,5	0,1	1,1
129.- ABORTO (O00.-O06,O08.-) (**)	1.974	34	16	1.990	781,5	0,2	1,0
130.- TRASTORNOS MAMARIOS DEL PUERPERIO (O91.-O92.-)(**)	864	36	25	889	349,1	0,1	1,0
131.- OTRAS COMPLIC.DEL EMB.PART. Y PUERPERIO (**)	15.473	404	56	15.529	6.098,4	1,5	1,0

MORBILIDAD REGISTRADA POR ENFERMEDADES, APARATOS Y SISTEMAS.

MÉRIDA, 2010

Continuación

ENFERMEDADES	NUMERO DE CASOS						
	P	S	X	P + X TOTAL	TASAS	%	CONC. (a**)
XVIII. SINT.SIG. Y HALLAZGOS ANORMALES	105.417	4.265	5.902	111.319	12.479,3	10,6	1,0
132.- CEFALEA (R51)	34.568	2.333	1.619	36.187	4.056,7	3,4	1,1
133.- FIEBRE (R50.-)	50.838	654	3.379	54.217	6.077,9	5,1	1,0
134.- CONVULSIONES (R56.-)	980	57	12	992	111,2	0,1	1,1
135.- ABDOMEN AGUDO (R10.0)	1.514	54	92	1.606	180,0	0,2	1,0
136.- DOLOR ABDOMINAL (R10.4)	17.517	1.167	800	18.317	2.053,4	1,7	1,1
XIX. TRAUMATISMOS Y ENVENENAMIENTOS	60.420	4.705	791	61.211	6.862,0	5,8	1,1
137.- QUEMADURAS (T20-T32)	2.028	118	17	2.045	229,3	0,2	1,1
138.- ENVENEN. POR DROG. Y OTRAS SUST. (T36-T50)	379	6	7	386	43,3	0,0	1,0
139.- HERIDAS	17.218	464	252	17.470	1.958,5	1,7	1,0
140.- FRACTURAS	6.859	1.814	109	6.968	781,1	0,7	1,3
141.- LUXACIONES Y ESGUINCES	4.104	543	58	4.162	466,6	0,4	1,1
142.- INTOXICACION POR PLAGUICIDAS (T60.-)	405	10	4	409	45,9	0,0	1,0
143.- CUERPO EXTRAÑO EN ORIFICIO NATURAL (T15.-T19.-)	2.901	69	27	2.928	328,2	0,3	1,0
144.- OTROS TRAUMATISMOS	26.526	1.681	317	26.843	3.009,2	2,5	1,1
XX. CAUSAS EXTERNAS DE MORBILIDAD Y MORT.	10.189	188	341	10.530	1.180,5	1,0	1,0
145.- ACCID. TRANSPORT. TERRESTRE (V01-V89) (a**)	2.260	22	29	2.289	256,6	0,2	1,0
146.- PICADURA DE INSECT. Y OTROS ANIM.(X21.-X27,X29)	3.300	121	58	3.358	376,4	0,3	1,0
147.- EMPOZOAMIENTO OFIDICO (X20,W59.-)	130	1	33	163	18,3	0,0	1,0
148.- MORDEDURAS SOSPECHOSAS DE RABIA (A82)	2.102	20	129	2.231	250,1	0,2	1,0
149.- OTROS ACCIDENTES (a**)	1.545	12	46	1.591	178,4	0,2	1,0
150.- ACCIDENTES DEL HOGAR (a**)	236	10	22	258	28,9	0,0	1,0
151.- ACCIDENTES LABORALES (a**)	587	2	24	611	68,5	0,1	1,0
152.- EFECTOS ADVERSOS DE MEDICAMENTOS (Y40.-Y57)	25	0	0	25	2,8	0,0	1,0
153.- EFECTOS ADVERSOS DE VACUNAS (Y58.-Y59)	4	0	0	4	0,4	0,0	1,0
VIOLENCIA FAMILIAR :	373	14	16	389	43,6	0,0	1,0
A.- VIOLENCIA FISICA:	294	8	12	306	34,3	0,0	1,0
154.- NIÑO	19	0	0	19	18,4	0,0	1,0
155.- NIÑA	6	2	0	6	6,1	0,0	1,3
156.- ADOLESCENTE HOMBRE	13	0	2	15	18,1	0,0	1,0
157.- ADOLESCENTE MUJER	43	1	0	43	53,7	0,0	1,0
158.- ADULTO	49	3	2	51	135,4	0,0	1,1
159.- ADULTA	108	0	6	114	50,3	0,0	1,0
160.- ADULTO MAYOR	27	1	2	29	77,0	0,0	1,0
161.- ADULTA MAYOR	29	1	0	29	71,0	0,0	1,0
B.- VIOLENCIA PSICOLOGICA:	46	3	4	50	5,6	0,0	1,1
162.- NIÑO	2	0	0	2	1,9	0,0	1,0
163.- NIÑA	3	1	1	4	4,1	0,0	1,3
164.- ADOLESCENTE HOMBRE	4	0	0	4	4,8	0,0	1,0
165.- ADOLESCENTE MUJER	7	0	0	7	8,7	0,0	1,0
166.- ADULTO	5	1	1	6	15,9	0,0	1,2
167.- ADULTA	17	1	2	19	8,4	0,0	1,1
168.- ADULTO MAYOR	3	0	0	3	8,0	0,0	1,0
169.- ADULTA MAYOR	5	0	0	5	12,2	0,0	1,0
C.- VIOLENCIA SEXUAL:	33	3	0	33	3,7	0,0	1,1
170.- NIÑO	2	0	0	2	1,9	0,0	1,0
171.- NIÑA	4	2	0	4	4,1	0,0	1,5
172.- ADOLESCENTE HOMBRE	1	0	0	1	1,2	0,0	1,0
173.- ADOLESCENTE MUJER	5	0	0	5	6,2	0,0	1,0
174.- ADULTO	2	0	0	2	5,3	0,0	1,0
175.- ADULTA	4	0	0	4	1,8	0,0	1,0
176.- ADULTO MAYOR	6	0	0	6	15,9	0,0	1,0
177.- ADULTA MAYOR	9	1	0	9	22,0	0,0	1,1
OTRAS CAUSAS DE CONSULTA	253.800	115.433	14.471	268.271	30.074,2	25,5	1,5
178.- OTRAS CAUSAS DE CONSULTA	253.800	115.433	14.471	268.271	30.074,2	25,5	1,5
OTROS EVENTOS DE NOTIFICACION	114.668	10	324	114992	12.891,0	10,9	1,0
179.- INFECCION POR VIRUS PAPILOMA HUMANO (B97.7)	0	0	0	0	0,0	0,0	0,0
180.- VIRUELA (B03)	0	0	0	0	0,0	0,0	0,0
181.- SINDROME DE RUBEOLA CONGENITA (P35.0)	0	0	0	0	0,0	0,0	0,0
182.- CHAGAS AGUDO (B57.1) (a*)	0	0	0	0	0,0	0,0	0,0
183.- FIEBRE DEL OESTE DEL NILO (A92.3)	0	0	0	0	0,0	0,0	0,0
184.- PESTE (A20.-)	0	0	0	0	0,0	0,0	0,0
185.- HANTAVIROSISS SCPH (B33.4)	0	0	0	0	0,0	0,0	0,0
186.- MONONUCLEOSIS INFECCIOSA (B27.-)	13	0	0	13	1,5	0,0	1,0
187.- SINUSITIS AGUDA (J01.-)	779	10	16	795	89,1	0,1	1,0
188.- LARINGITIS Y TRAQUEITIS AGUDA (J04.-)	496	0	13	509	57,1	0,0	1,0
189.- LARINGITIS OBSTRUCTIVA Y EPIGLOTTITIS (J05.-)	132	0	0	132	14,8	0,0	1,0
190.- IRA VIAS RESP. SUP. Y SITIOS MULTIPLES NO ESPECIF.(J06.-)	4.903	0	295	5.198	582,7	0,5	1,0
191.- IRA NO ESPECIF.VIAS RESP.INFERIORES (J22)	27.360	0	0	27.360	3.067,2	2,6	1,0
192.- INFECCION RESPIRATORIA AGUDA GRAVE (J22)	76.325	0	0	76.325	8.556,3	7,2	1,0
193.- SINDROME RESPIRATORIO AGUDO SEVERO SARS (U04.9)	0	0	0	0	0,0	0,0	0,0
194.- ACULLADURA DE ALACRÁN (X22)	0	0	0	0	0,0	0,0	0,0
195.- RUMOR DE EPIZOOTIAS	0	0	0	0	0,0	0,0	0,0
196.- PACIENTES HOSPITALIZADOS O REFERIDOS PARA HOSPITALIZACIÓN	4660	0	0	4660	522,4	0,4	1,0
TOTAL CAUSAS DE CONSULTA	1.007.368	220.602	46.674	1.054.042	118.162,0	100,0	1,2

(a*): CHAGAS AGUDO SE INCLUYE EN ENFERMEDAD DE CHAGAS.
(a**): ACCIDENTES DE TRANSPORTE TERRESTRE, DEL HOGAR, LABORALES Y OTROS ACCIDENTES, SE EXCLUYEN DEL CONTEO DEL TOTAL DE CAUSAS. SE SUPONEN INCLUIDAS EN HERIDAS, FRACTURAS Y/O LUXACIONES, ESGUINCES Y OTROS TRAUMATISMOS.

Para calcular las tasas:
(*) : TASAS POR 100.000 N.V.R.
(**) : TASAS ESPECIFICAS POR 100.000 MUJERES ENTRE 15 Y 49 AÑOS DE EDAD.
(***) : TASAS ESPECIFICAS POR 100.000 HABS. DEL CORRESPONDIENTE GRUPO DE EDAD.

Fuente: Epi -15 Dirección de Vigilancia Epidemiológica

MORBILIDAD REGISTRADA RED AMBULATORIA. INFORME EPI-15, CONSOLIDADO DEL AÑO 2010					
MÉRIDA					
ORDEN	ENFERMEDADES	Nº	Tasa	%	CONC. (a**)
1	INFECCION RESPIRATORIA AGUDA GRAVE (J22)	76.325	8.556,3	7,2	1,0
2	DIARREAS (A08-A09)	54.463	6.105,5	5,2	3,0
	DIARREAS <1a. (A08.-,A09) (*)	5.306	26.136,6	0,5	1,0
	DIARREAS 1-4a.(A08.-,A09) (**)	12.897	15.735,9	1,2	1,0
	DIARREAS 5a. Y MAS (A08.-,A09) (***)	36.260	4.591,2	3,4	1,0
3	FIEBRE (R50.-)	54.217	6.077,9	5,1	1,0
4	SINDROME VIRAL (B34.-)	37.225	4.173,1	3,5	1,1
5	CEFALEA (R51)	36.187	4.056,7	3,4	1,1
6	INFECCION URINARIA (N39.0)	31.079	3.484,1	2,9	1,1
7	AMIGDALITIS AGUDA (J03.-)	28.783	3.226,7	2,7	1,1
8	IRA NO ESPECIF.VIAS RESP.INFERIORES (J22)	27.360	3.067,2	2,6	1,0
9	OTROS TRAUMATISMOS	26.843	3.009,2	2,5	1,1
10	RINOFARINGITIS AGUDA (J00)	22.169	2.485,2	2,1	2,2
	RINOFARINGITIS AGUDA <5a.(J00) (***)	9.718	9.503,2	0,9	1,1
	RINOFARINGITIS AGUDA ≥5a.(J00) (***)	12.451	1.576,5	1,2	1,1
11	OTITIS (H60.-,H65.0-H65.1,H66.-,H65.2-H65.9)	18.881	2.116,6	1,8	4,5
	OTITIS EXTERNA (H60.-)	4.436	497,3	0,4	1,1
	OTITIS MEDIA AGUDA, <5a.(H65.0-H65.1,H66.0,H66.9) (***)	5.240	5.124,2	0,5	1,1
	OTITIS MEDIA AGUDA, ≥5a.(H65.0-H65.1,H66.0,H66.9) (***)	8.803	1.114,6	0,8	1,1
	OTITIS MEDIA CRONICA (H65.2-H65.9)	402	45,1	0,0	1,3
12	BRONQUITIS (J20.-,J41,J42,J44.8)	18.358	2.058,0	1,7	2,7
	BRONQUITIS AGUDA (J20.-)	17.414	1.952,2	1,7	1,1
	BRONQUITIS CRONICA (J41.-,J42.-,J44.8)	944	105,8	0,1	1,5
13	DOLOR ABDOMINAL (R10.4)	18.317	2.053,4	1,7	1,1
14	HERIDAS	17.470	1.958,5	1,7	1,0
15	ASMA (J45)	16.274	1.824,4	1,5	2,7
	ASMA < 10 AÑOS (J45.-) (***)	7.624	3.782,2	0,7	1,3
	ASMA ≥ 10 AÑOS (J45.-) (***)	8.650	1.252,8	0,8	1,5
16	OTRAS COMPLIC.DEL EMB.PART. Y PUERPERIO (**)	15.529	6.098,4	1,5	1,0
17	HIPERTENSION ARTERIAL (I10)	14.819	1.661,3	1,4	6,1
	HIPERTENSION ARTERIAL <15a. (I10) (***)	322	113,7	0,0	1,5
	HIPERTENSION ARTERIAL 15-44a. (I10) (***)	3.514	853,5	0,3	1,8
	HIPERTENSION ARTERIAL 45a.Y MAS (I10) (***)	10.983	5.572,0	1,0	2,7
18	MIALGIAS (M79.1)	12.807	1.435,7	1,2	1,1
19	FARINGITIS AGUDA (J02)	12.531	1.404,8	1,2	2,2
	FARINGITIS AGUDA <5a. (J02.-) (***)	3.940	3.852,9	0,4	1,1
	FARINGITIS AGUDA ≥5a. (J02.-) (***)	8.591	1.087,8	0,8	1,1
20	HELMINTIASIS (B65-B68,B70-B83)	12.025	1.348,0	1,1	1,1
21	OTRAS ENF. ESOF.,ESTOMAGO E INTESTINO	11.094	1.243,7	1,1	1,2
22	NEURALGIAS (M79.2)	9.882	1.107,8	0,9	1,1
23	DENGUE (A90-A91)	9.672	1.084,3	0,9	2,2
	FIEBRE DENGUE (A90)	9.128	1.023,3	0,9	1,1
	DENGUE HEMORRAGICO (A91)	544	61,0	0,1	1,0
24	GASTRITIS (K29.-)	9.532	1.068,6	0,9	1,1
25	CONJUNTIVITIS (H10.-)	9.300	1.042,6	0,9	1,2
PRIMERAS 25 CAUSAS DE CONSULTA		601.142	71.747,8	57,0	
OTRAS CAUSAS DE CONSULTA		452.900	30.074,2	25,5	
TOTAL CAUSAS DE CONSULTA		1.054.042	118.162,0	100,0	1,2

(a**) : Concentración; número de consultas realizadas por paciente por la misma causa.
(b**) : ACCIDENTES DE TRANSPORTE TERRESTRE, DEL HOGAR, LABORALES Y OTROS ACCIDENTES, SE EXCLUYEN DEL CONTEO DEL TOTAL DE CAUSAS. SE SUPONEN INCLUIDAS EN HERIDAS, FRACTURAS Y/O LUXACIONES, ESGUINCES Y OTROS TRAUMATISMOS.
(*) : TASAS POR 100.000 N.V.R.
(**) : TASAS ESPECIFICAS POR 100.000 MUJERES ENTRE 15 Y 49 AÑOS DE EDAD.
(***) : TASAS ESPECIFICAS POR 100.000 HABS. DEL CORRESPONDIENTE GRUPO DE EDAD.
NOTA: LA TASA GENERAL DE MORBILIDAD REGISTRADA (TOTAL CAUSAS) ES POR 1.000 HABITANTES.
Fuente: Epi -15 Dirección de Vigilancia Epidemiológica

MORBILIDAD REGISTRADA POR SISTEMAS Y APARATOS.					
MÉRIDA 2010					
ORDEN	APARATOS Y SISTEMAS	No.	TASAS	%	CONC.
1	ENFERM. INFECCIOSAS Y PARASITARIAS	130.997	14.685,3	12,4	7,3
	TRANSMISION HIDRICA Y ALIMENTOS	74.294	8.328,6	7,0	1,0
	OTRAS ENF. TRANSMISIBLES	46.124	5.170,7	4,4	1,1
	TRANSMITIDAS POR VECTORES	9.694	1.086,7	0,9	1,1
	TRANSMISION SEXUAL	475	53,2	0,0	1,0
	PREVENIBLES POR VACUNAS	279	31,3	0,0	1,0
	TRANSMISION AEREA	125	14,0	0,0	1,0
	ENFERMEDADES ZONOTICAS	6	0,7	0,0	1,0
2	ENFERM. DEL SISTEMA RESPIRATORIO	110.534	12.391,3	10,5	1,1
3	TRAUMATISMOS Y ENVENENAMIENTOS	61.211	6.862,0	5,8	1,1
4	ENF.DEL SISTEMA GENITO-URINARIO	51.428	5.765,3	4,9	1,2
5	ENF.DE LA PIEL Y TEJ. SUBCUTANEO	34.835	3.905,1	3,3	1,1
6	ENFERMEDADES DEL SISTEMA DIGESTIVO	34.608	3.879,7	3,3	1,2
7	ENF.SIST.OSTEOMUSC. Y TEJ. CONJUNTIVO	28.251	3.167,0	2,7	1,2
8	ENFERM. DEL SISTEMA CIRCULATORIO	19.918	2.232,9	1,9	2,2
9	EMBARAZO, PARTO Y PUERPERIO(*)	19.753	7.757,2	1,9	1,0
10	ENF. DEL OIDO Y APOFISIS MASTOIDES	18.881	2.116,6	1,8	1,1
11	ENF.DEL OJO Y SUS ANEXOS	14.640	1.641,2	1,4	1,4
12	ENF. ENDOCRINAS, NUTRIC. Y METABOLICAS	13.896	1.557,8	1,3	2,4
13	ENF.DE LA SANGRE Y ORG. HEMATOPOY.	6.311	707,5	0,6	1,3
14	ENF. DEL SISTEMA NERVIOSO	4.699	526,8	0,4	1,5
15	TRAST.MENTALES Y DEL COMPORTAMIENTO	2.490	279,1	0,2	2,9
16	NEOPLASIAS	838	93,9	0,1	1,5
	CAUSAS EXTERNAS DE TRAUM. Y ENVENEN.(**)	61.211	648,1	0,5	5,1
	SUB-TOTAL APARATOS Y SISTEMAS	553.290	67.568,7	52,5	
	SUB-TOTAL SINT.SIG. Y HALLAZG. ANORMALES	111.319	12.479,3	10,6	1,0
	SUB-TOTAL OTRAS CAUSAS DE CONSULTA	389.433	30.074,2	25,5	
	TOTAL CAUSAS DE CONSULTA	1.054.042	110.770,2	89,1	6,1
(*) : TASAS POR 100.000 MUJERES ENTRE 15 Y 49 a. DE EDAD.					
(**): ACCIDENTES DE TRANSPORTE TERRESTRE, DEL HOGAR, LABORALES Y OTROS ACCIDENTES, SE EXCLUYEN DEL CONTEO DEL TOTAL DE CAUSAS. SE SUPONEN INCLUIDAS EN HERIDAS, FRACTURAS Y/O LUXACIONES, ESGUINCES Y OTROS TRAUMATISMOS DEL SISTEMA TRAUMATISMOS Y ENVENENAMIENTOS.					
Fuente: Epi -15 Dirección de Vigilancia Epidemiológica					

MORBILIDAD REGISTRADA POR ENFERMEADES INFECCIOSAS Y PARASITARIAS.				
MÉRIDA 2.010				
	No.	TASAS	%	CONC.
ENFERMEADES INFECCIOSAS Y PARASITARIAS	130.997	55.044,5	12,4	1,1
A.- TRANSMISION HIDRICA Y ALIMENTOS	74.294	48.688	7,0	1,0
DIARREAS 5a. Y MAS (A08.-,A09) (***)	36.260	4.591,2	3,4	1,0
DIARREAS 1-4a.(A08.-,A09) (**)	12.897	15.735,9	1,2	1,0
HELMINTIASIS (B65-B68,B70-B83)	12.025	1.348,0	1,1	1,1
DIARREAS <1a. (A08.-,A09) (*)	5.306	26.136,6	0,5	1,0
AMIBIASIS (A06.-)	4.875	546,5	0,5	1,0
GIARDIASIS (A07.1)	2.645	296,5	0,3	1,1
HEPATITIS AGUDA TIPO A (B15.-)	167	18,7	0,0	1,1
CASOS ASOC. A BROTES DE ENFERM. TRANSM. POR ALIMENTOS	119	13,3	0,0	1,0
ETA N° DE BROTES	9	1,0	0,0	1,0
COLERA (A00.-)	0	0,0	0,0	0,0
FIEBRE TIFOIDEA (A01.0)	0	0,0	0,0	0,0
B.- TRANSMISION AEREA	125	14,0	0,0	1,0
INFLUENZA (J09-J11) ENF.TIPO INFLUENZA	73	8,2	0,0	1,0
TUBERCULOSIS (A15-A19)	52	5,8	0,0	1,0
C.- TRANSMISION SEXUAL	475	53,2	0,0	1,0
INFECCION ASINTOMATICA VIH (Z21)	235	26,3	0,0	1,0
SIFILIS (A51-A53)	104	11,7	0,0	1,0
INFECCION GONOCOCICA (A54.-)	80	9,0	0,0	1,1
ENFERMEDAD VIH/SIDA (B20-B24)	56	6,3	0,0	1,0
SIFILIS CONGENITA (A50)	0	0,0	0,0	0,0
D.- PREVENIBLES POR VACUNAS	279	31,3	0,0	1,0
PAROTIDITIS INFECCIOSA (B26.-)	127	14,2	0,0	1,0
RUBEOLA (B06.-)	102	11,4	0,0	1,0
SARAMPION (B05.-)	42	4,7	0,0	1,0
TOSFERINA (A37.-)	6	0,7	0,0	1,0
OTROS TETANOS (A35)	2	0,2	0,0	1,0
POLIOMIELITIS (A80.-)	0	0,0	0,0	0,0
TETANOS NEONATAL (A33) (*)	0	0,0	0,0	0,0
TETANOS OBSTETRICO (A34) (**)	0	0,0	0,0	0,0
DIFTERIA (A36.-)	0	0,0	0,0	0,0
E.- TRANSMITIDAS POR VECTORES	9.694	1.086,7	0,9	1,1
FIEBRE DENGUE (A90)	9.128	1.023,3	0,9	1,1
DENGUE HEMORRAGICO (A91)	544	61,0	0,1	1,0
LEISHMANIASIS (B55.-)	12	1,3	0,0	9,8
ENFERMEDAD DE CHAGAS (B57.-)	9	1,0	0,0	1,0
ONCOCERCOSIS (B73)	1	0,1	0,0	1,0
PALUDISMO A VIVAX (B51.-)	0	0,0	0,0	0,0
PALUDISMO A FALCIPARUM (B50.-)	0	0,0	0,0	0,0
PALUDISMO MIXTA (B50.-, B51.-, B52.-)	0	0,0	0,0	0,0
ENCEFALITIS EQUINA VENEZOLANA (A92.2)	0	0,0	0,0	0,0
FIEBRE AMARILLA (A95.-)	0	0,0	0,0	0,0
PALUDISMO A MALARIAE (B52.-)	0	0,0	0,0	0,0
F.- ENFERMEADES ZOOTONICAS	6	0,7	0,0	1,0
LEPTOSPIROSIS (A27.-)	6	0,7	0,0	1,0
RABIA HUMANA (A82.-)	0	0,0	0,0	0,0
FIEBRE HEMORRAGICA VENEZOLANA (A96,8)	0	0,0	0,0	0,0
BRUCELOSIS (A23.-)	0	0,0	0,0	0,0
CISTICERCOSIS (B69.-)	0	0,0	0,0	0,0
G.- OTRAS ENF. TRANSMISIBLES	46.124	5.170,7	4,4	1,1
SINDROME VIRAL (B34.-)	37.225	4.173,1	3,5	1,1
MICOSIS SUPERFICIAL (B35.-,B36.-)	4.422	495,7	0,4	1,1
ESCABIOSIS (B86)	2.398	268,8	0,2	1,1
VARICELA (B01.-)	1.665	186,7	0,2	1,0
HEPAT. OTRAS AGUD. (B17.-)	351	39,3	0,0	1,1
HEPATITIS AGUDA TIPO B (B16.-)	22	2,5	0,0	1,1
HEPATITIS AGUDA TIPO C (B17.1)	18	2,0	0,0	1,0
LEPRA (A30.-)	10	1,1	0,0	7,4
MENINGITIS BACTERIANA (G00.-)	7	0,8	0,0	1,0
MENINGITIS VIRAL (A87.-)	5	0,6	0,0	1,0
HEPATITIS NO ESPECIF. (B19.-)	1	0,1	0,0	10,0
MENINGITIS MENINGOCOCICA (A39.0)	0	0,0	0,0	0,0
ENFERMEDAD MENINGOCÓCICA (A39.9)	0	0,0	0,0	0,0

Concentración; número de consultas realizadas por cada paciente por la misma causa.
 (*) TASAS ESPECIFICAS POR 100.000 NVR.
 (**) TASAS ESPECIFICAS POR 100.000 INDIVIDUOS DEL GRUPO CORRESPONDIENTE.
 Fuente: Epi -15 Dirección de Vigilancia Epidemiológica

**MORBILIDAD REGISTRADA POR ENFERMEDADES DEL SISTEMA RESPIRATORIO.
MÉRIDA 2.010**

ENFERMEDADES	No.	TASAS	%	CONC.
AMIGDALITIS AGUDA (J03.-)	28.783	3.226,7	26,0	1,1
BRONQUITIS AGUDA (J20.-)	17.414	1.952,2	15,8	1,1
RINOFARINGITIS AGUDA ≥5a.(J00) (***)	12.451	1.576,5	11,3	1,1
RINOFARINGITIS AGUDA <5a.(J00) (***)	9.718	9.503,2	8,8	1,1
ASMA ≥ 10 AÑOS (J45.-) (***)	8.650	1.252,8	7,8	1,5
FARINGITIS AGUDA ≥5a. (J02.-) (***)	8.591	1.087,8	7,8	1,1
ASMA < 10 AÑOS (J45.-) (***)	7.624	3.782,2	6,9	1,3
RINITIS ALERGICA (J30.1-J30.4)	6.877	770,9	6,2	1,2
FARINGITIS AGUDA <5a. (J02.-) (***)	3.940	3.852,9	3,6	1,1
NEUMONIAS 5a. Y MAS (J12-J18) (***)	2.644	334,8	2,4	1,0
NEUMONIAS 1-4a. (J12-J18) (***)	1.219	1.487,3	1,1	1,0
BRONQUIOLITIS AGUDA <2a.(J21.-) (***)	1.052	2.591,1	1,0	1,1
BRONQUITIS CRONICA (J41.-,J42.-,J44.8)	944	105,8	0,9	1,5
NEUMONIAS <1a. (J12-J18) (*)	627	3.088,5	0,6	1,0
TOTAL:	110.534	34.612,8	100,0	1,1

Concentración; número de consultas realizadas por cada paciente por la misma causa.

(*) TASAS ESPECIFICAS POR 100.000 NVR.

(**) TASAS ESPECIFICAS POR 100.000 INDIVIDUOS DEL GRUPO CORRESPONDIENTE.

Fuente: Epi -15 Dirección de Vigilancia Epidemiológica

**MORBILIDAD REGISTRADA POR ENFERMEDADES DEL SISTEMA DIGESTIVO
MÉRIDA 2.010**

ENFERMEDADES	No.	TASAS	%	CONC.
OTRAS ENF. ESOF.,ESTOMAGO E INTESTINO	11.094	1.243,7	32,1	1,2
GASTRITIS (K29.-)	9.532	1.068,6	27,5	1,1
CARIES DENTAL (K02.-)	5.249	588,4	15,2	1,2
COLELITIASIS (K80.-)	2.318	259,9	6,7	1,3
HERNIAS CAVIDAD ABDOMINAL (K40.-,K46.-)	2.154	241,5	6,2	1,5
ESTOMATITIS (K12.0-K12.1)	1.941	217,6	5,6	1,1
GINGIVITIS (K05.0-K05.1)	1.148	128,7	3,3	1,1
APENDICITIS TODAS FORMAS (K35-K37)	874	98,0	2,5	1,2
PANCREATITIS AGUDA (K85.-)	298	33,4	0,9	1,1
TOTAL:	34.608	3.846,3	99,1	1,2

Concentración; número de consultas realizadas por cada paciente por la misma causa.

TASAS ESPECIFICAS POR 100.000 HABITANTES.

Fuente: Epi -15 Dirección de Vigilancia Epidemiológica

**MORBILIDAD REGISTRADA POR TRAUMATISMOS Y ENVENENAMIENTOS.
MÉRIDA 2.010**

ENFERMEDADES	No.	TASAS	%	CONC.
OTROS TRAUMATISMOS	26.843	3.009,2	43,9	1,1
HERIDAS	17.470	1.958,5	28,5	1,0
FRACTURAS	6.968	781,1	11,4	1,3
LUXACIONES Y ESGUINCES	4.162	466,6	6,8	1,1
CUERPO EXTRAÑO EN ORIFICIO NATURAL (T15.-T19.-)	2.928	328,2	4,8	1,0
QUEMADURAS (T20-T32)	2.045	229,3	3,3	1,1
INTOXICACION POR PLAGUICIDAS (T60.-)	409	45,9	0,7	1,0
ENVENEN. POR DROG. Y OTRAS SUST. (T36-T50)	386	43,3	0,6	1,0
TOTAL:	61.211	6.862,0	100,0	1,1

Concentración; número de consultas realizadas por cada paciente por la misma causa.

TASAS ESPECIFICAS POR 100.000 HABITANTES.

Fuente: Epi -15 Dirección de Vigilancia Epidemiológica

CAUSAS EXTERNAS DE MORBILIDAD				
MÉRIDA 2.010				
ENFERMEDADES	No.	TASAS	%	CONC.
PICADURA DE INSEC. Y OTROS ANIM.(X21-X27,X29)	3.358	376,4	31,9	1,0
ACCID. TRANSPORT. TERRESTRE (V01-V89) (a**)	2.289	256,6	21,7	1,0
MORDEDURAS SOSPECHOSAS DE RABIA (A82)	2.231	250,1	21,2	1,0
OTROS ACCIDENTES (a**)	1.591	178,4	15,1	1,0
ACCIDENTES LABORALES (a**)	611	68,5	5,8	1,0
ACCIDENTES DEL HOGAR (a**)	258	28,9	2,5	1,0
EMPOZOÑAMIENTO OFIDICO (X20,W59.-)	163	18,3	1,5	1,0
EFFECTOS ADVERSOS DE MEDICAMENTOS (Y40-Y57)	25	2,8	0,2	1,0
EFFECTOS ADVERSOS DE VACUNAS (Y58-Y59)	4	0,4	0,0	1,0
TOTAL:	10.530	1.180,5	100,0	1,0

Concentración; número de consultas realizadas por cada paciente por la misma causa.
TASAS ESPECIFICAS POR 100.000 HABITANTES.
Fuente: Epi -15 Dirección de Vigilancia Epidemiológica

MORBILIDAD REGISTRADA POR SINTOMAS, SIGNOS Y HALLAZGOS ANORMALES.				
MÉRIDA 2.010				
ENFERMEDADES	No.	TASAS	%	CONC.
FIEBRE (R50.-)	54.217	6.077,9	48,7	1,0
CEFALEA (R51)	36.187	4.056,7	32,5	1,1
DOLOR ABDOMINAL (R10.4)	18.317	2.053,4	16,5	1,1
ABDOMEN AGUDO (R10.0)	1.606	180,0	1,4	1,0
CONVULSIONES (R56.-)	992	111,2	0,9	1,1
TOTAL:	111.319	12.479,3	100,0	1,0

Concentración; número de consultas realizadas por cada paciente por la misma causa.
TASAS ESPECIFICAS POR 100.000 HABITANTES.
Fuente: Epi -15 Dirección de Vigilancia Epidemiológica

MORBILIDAD REGISTRADA AGRUPADA SEGUN SINDROME FEBRIL ERUPTIVO				
MÉRIDA 2.010				
ENFERMEDADES	No.	TASAS	%	CONC.
FIEBRE DENGUE (A90)	9.128	1.023,3	83,5	1,1
VARICELA (B01.-)	1.665	186,7	15,2	1,0
RUBEOLA (B06.-)	102	11,4	0,9	1,0
SARAMPION (B05.-)	42	4,7	0,4	1,0
TOTAL:	10.937	1.226,1	100,0	1,0

Concentración; número de consultas realizadas por cada paciente por la misma causa.
TASAS ESPECIFICAS POR 100.000 HABITANTES.
Fuente: Epi -15 Dirección de Vigilancia Epidemiológica

MORBILIDAD REGISTRADA AGRUPADA SEGUN SINDROME FEBRIL HEMORRÁGICO.				
MÉRIDA 2.010				
ENFERMEDADES	No.	TASAS	%	CONC.
DENGUE HEMORRAGICO (A91)	544	61,0	100,0	1,0
FIEBRE HEMORRAGICA VENEZOLANA (A96,8)	0	0,0	0,0	0,0
TOTAL:	544	61,0	100,0	0,5

Concentración; número de consultas realizadas por cada paciente por la misma causa.
TASAS ESPECIFICAS POR 100.000 HABITANTES.
Fuente: Epi -15 Dirección de Vigilancia Epidemiológica

MORBILIDAD REGISTRADA AGRUPADA SEGUN SINDROME FEBRIL ICTÉRICO. MÉRIDA 2.010				
ENFERMEDADES	No.	TASAS	%	CONC.
HEPAT. OTRAS AGUD. (B17.-)	351	39,3	62,1	1,1
HEPATITIS AGUDA TIPO A (B15.-)	167	18,7	29,6	1,1
HEPATITIS AGUDA TIPO B (B16.-)	22	2,5	3,9	1,1
HEPATITIS AGUDA TIPO C (B17.1, B18,2)	18	2,0	3,2	1,0
LEPTOSPIROSIS (A27.-)	6	0,7	1,1	1,0
HEPATITIS NO ESPECIF. (B19.-)	1	0,1	0,2	10,0
PALUDISMO (B50, B51, B52)	0	0,0	0,0	0,0
FIEBRE AMARILLA (A95.-)	0	0,0	0,0	0,0
TOTAL:	565	63,3	100,0	1,9

Concentración; número de consultas realizadas por cada paciente por la misma causa.
TASAS ESPECIFICAS POR 100.000 HABITANTES.
Fuente: Epi -15 Dirección de Vigilancia Epidemiológica

MORBILIDAD REGISTRADA AGRUPADA SEGUN SINDROME RESPIRATORIO. MÉRIDA 2.010				
ENFERMEDADES	No.	TASAS	%	CONC.
AMIGDALITIS AGUDA (J03.-)	28.783	3.226,7	32,9	1,1
RINOFARINGITIS AGUDA (J00)	22.169	2.485,2	25,3	2,2
BRONQUITIS (J20.-,J41,J42,J44.8)	18.358	2.058,0	21,0	2,7
FARINGITIS AGUDA(J02.-)	12.531	1.404,8	14,3	2,2
NEUMONIAS (J12-J18)	4.490	503,3	5,1	3,1
BRONQUIOLITIS AGUDA <2a.(J21.-) (*)	1.052	2.591,1	1,2	1,1
INFLUENZA (J10-J11)	73	8,2	0,1	1,0
TUBERCULOSIS (A15-A19)	52	5,8	0,1	1,0
TOSFERINA (A37.-)	6	0,7	0,0	1,0
DIFTERIA (A36.-)	0	0,0	0,0	0,0
TOTAL:	87.514	12.283,8	100,0	1,5

Concentración; número de consultas realizadas por cada paciente por la misma causa.
(*) TASAS ESPECIFICAS POR 100.000 HABITANTES MENORES DE 2 AÑOS DE EDAD.
TASAS ESPECIFICAS POR 100.000 HABITANTES.
Fuente: Epi -15 Dirección de Vigilancia Epidemiológica

MORBILIDAD REGISTRADA AGRUPADA SEGUN SINDROME GASTROINTESTINAL. MÉRIDA 2.010				
ENFERMEDADES	No.	TASAS	%	CONC.
DIARREAS (A08-A09)	54.463	6.105,5	73,6	3,0
HELMINTIASIS (B65-B68,B70-B83)	12.025	1.348,0	16,2	1,1
AMIBIASIS (A06.-)	4.875	546,5	6,6	1,0
GIARDIASIS (A07.1)	2.645	296,5	3,6	1,1
COLERA (A00.-)	0	0,0	0,0	0,0
FIEBRE TIFOIDEA (A01.0)	0	0,0	0,0	0,0
TOTAL:	74.008	8.296,6	100,0	1,1

Concentración; número de consultas realizadas por cada paciente por la misma causa.
TASAS ESPECIFICAS POR 100.000 HABITANTES.
Fuente: Epi -15 Dirección de Vigilancia Epidemiológica

MORBILIDAD REGISTRADA AGRUPADA SEGÚN SÍNDROME NEUROLÓGICO.					
MÉRIDA 2.010					
ENFERMEDADES	No.	TASAS	%	CONC.	
MENINGITIS ESPECIFICADAS (A39.0, A87, G00)	12	1,3	66,7	2,0	
PARALISIS FLACIDA <15a. (G82.0) (*)	4	1,4	22,2	2,0	
TETANOS (A33-A35)	2	0,2	11,1	1,0	
CISTICERCOSIS (B69.-)	0	0,0	0,0	0,0	
POLIOMIELITIS (A80.-)	0	0,0	0,0	0,0	
ENCEFALITIS EQUINA VENEZOLANA (A92.2)	0	0,0	0,0	0,0	
RABIA HUMANA (A82.-)	0	0,0	0,0	0,0	
TOTAL:	18	3,0	100,0	0,7	
Concentración; número de consultas realizadas por cada paciente por la misma causa.					
(*) TASAS ESPECIFICAS POR 100.000 HABITANTES MENORES DE 15 AÑOS DE EDAD.					
TASAS ESPECIFICAS POR 100.000 HABITANTES.					
Fuente: Epi -15 Dirección de Vigilancia Epidemiológica					

MORBILIDAD AGRUPADA SEGÚN SÍNDROME FEBRIL CON LINFOADENOPATIA.					
MÉRIDA 2.010					
ENFERMEDADES	No.	TASAS	%	CONC.	
ENFERMEDAD VIH/SIDA (B20-B24)	56	6,3	71,8	1,0	
LEISHMANIASIS (B55.-)	12	1,3	15,4	9,8	
ENFERMEDAD DE CHAGAS (B57)	9	1,0	11,5	1,0	
ONCOCERCOSIS (B73)	1	0,1	1,3	1,0	
TOTAL:	78	8,7	100,0	3,2	
Concentración; número de consultas realizadas por cada paciente por la misma causa.					
TASAS ESPECIFICAS POR 100.000 HABITANTES.					
Fuente: Epi -15 Dirección de Vigilancia Epidemiológica					

MORBILIDAD REGISTRADA POR ENFERMEDADES, APARATOS Y SISTEMAS.

MIRANDA, 2010

ENFERMEDADES	NUMERO DE CASOS						
	P	S	X	P + X TOTAL	TASAS	%	CONC. (a**)
I.- ENFERM. INFECCIOSAS Y PARASITARIAS	214.783	7.978	1.656	216.439	7.243,7	30,8	1,0
Ia.- TRANSMISION HIDRICA Y ALIMENTOS	193.678	2.306	472	194.150	6.497,7	27,7	1,0
1.- COLERA (A00.-)	0	0	0	0	0,0	0,0	0,0
2.- AMIBIASIS (A06.-)	2.592	100	17	2.609	87,3	0,4	1,0
3.- DIARREAS < Ia. (A08.-,A09) (*)	19.094	393	0	19.094	42.953,2	2,7	1,0
4.- DIARREAS 1-4a.(A08.-,A09) (**)	42.322	528	0	42.322	23.916,5	6,0	1,0
5.- DIARREAS 5a. Y MAS (A08.-,A09) (***)	127.555	944	0	127.555	4.610,6	18,2	1,0
6.- GIARDIASIS (A07.1)	519	81	83	602	20,1	0,1	1,2
7.- HELMINTIASIS (B65-B68,B70-B83)	1.324	258	372	1.696	56,8	0,2	1,2
8.- FIEBRE TIFOIDEA (A01.0)	0	0	0	0	0,0	0,0	0,0
9.- ETA N° DE BROTES	1	0	0	1	0,0	0,0	1,0
10.- CASOS ASOC. A BROTES DE ENFERM. TRANSM. POR ALIMENTOS	74	0	0	74	2,5	0,0	1,0
11.- HEPATITIS AGUDA TIPO A (B15.-)	198	2	0	198	6,6	0,0	1,0
Ib.- TRANSMISION AEREA	723	15	3	726	24,3	0,1	1,0
12.- TUBERCULOSIS (A15-A19)	605	9	0	605	20,2	0,1	1,0
13.- INFLUENZA (J09-J11) ENF. TIPO INFLUENZA	118	6	3	121	4,0	0,0	1,1
Ic.- TRANSMISION SEXUAL	242	851	21	263	8,8	0,0	4,5
14.- INFECCION GONOCOCICA (A54.-)	52	15	1	53	1,8	0,0	1,3
15.- SIFILIS (A51-A53)	56	100	20	76	2,5	0,0	2,8
16.- SIFILIS CONGENITA (A50)	23	9	0	23	0,8	0,0	1,4
17.- INFECCION ASINTOMATICA VIH (Z21)	86	228	0	86	2,9	0,0	3,7
18.- ENFERMEDAD VIH/SIDA (B20-B24)	48	508	0	48	1,6	0,0	11,6
Id.- PREVENIBLES POR VACUNAS	255	13	16	271	9,1	0,0	1,1
19.- POLIOMELITIS (A80.-)	0	0	0	0	0,0	0,0	0,0
20.- TOSFERINA (A37.-)	0	0	4	4	0,1	0,0	0,0
21.- PAROTIDITIS INFECCIOSA (B26.-)	199	10	0	199	6,7	0,0	1,1
22.- TETANOS NEONATAL (A33) (*)	0	0	0	0	0,0	0,0	0,0
23.- TETANOS OBSTETRICO (A34) (**)	0	0	0	0	0,0	0,0	0,0
24.- OTROS TETANOS (A35)	0	0	0	0	0,0	0,0	0,0
25.- DIFTERIA (A36.-)	0	0	0	0	0,0	0,0	0,0
26.- SARAMPION (B05.-)	3	0	11	14	0,5	0,0	1,0
27.- RUBEOLA (B06.-)	53	3	1	54	1,8	0,0	1,1
Ie.- TRANSMITIDAS POR VECTORES	15.126	532	21	15.147	506,9	2,2	1,0
28.- FIEBRE DENGUE (A90)	13.059	401	0	13.059	437,1	1,9	1,0
29.- DENGUE HEMORRAGICO (A91)	1.961	50	21	1.982	66,3	0,3	1,0
30.- ENCEFALITIS EQUINA VENEZOLANA (A92.2)	0	0	0	0	0,0	0,0	0,0
31.- FIEBRE AMARILLA (A95.-)	0	0	0	0	0,0	0,0	0,0
32.- PALUDISMO A FALCIPARUM (B50.-)	0	0	0	0	0,0	0,0	0,0
33.- PALUDISMO A VIVAX (B51.-)	1	0	0	1	0,0	0,0	1,0
34.- PALUDISMO A MALARIAE (B52.-)	0	0	0	0	0,0	0,0	0,0
35.- PALUDISMO MIXTA (B50.-, B51.-, B52.-)	0	0	0	0	0,0	0,0	0,0
36.- LEISHMANIASIS (B55.-)	96	81	0	96	3,2	0,0	1,8
37.- ENFERMEDAD DE CHAGAS (B57.-)	9	0	0	9	0,3	0,0	1,0
38.- ONCOCERCOSIS (B73)	0	0	0	0	0,0	0,0	0,0
If.- ENFERMEDADES ZOONOTICAS	21	0	0	21	0,7	0,0	1,0
39.- RABIA HUMANA (A82.-)	0	0	0	0	0,0	0,0	0,0
40.- FIEBRE HEMORRAGICA VENEZOLANA (A96,8)	0	0	0	0	0,0	0,0	0,0
41.- LEPTOSPIROSIS (A27.-)	17	0	0	17	0,6	0,0	1,0
42.- BRUCELOSIS (A23.-)	1	0	0	1	0,0	0,0	1,0
43.- CISTICERCOSIS (B69.-)	3	0	0	3	0,1	0,0	1,0

MORBILIDAD REGISTRADA POR ENFERMEDADES, APARATOS Y SISTEMAS.

MIRANDA, 2010

Continuación

ENFERMEDADES	NUMERO DE CASOS						
	P	S	X	P + X	TASAS	%	CONC.
				TOTAL			(a**)
Ig.- OTRAS ENF. TRANSMISIBLES	4.738	4.261	1.123	5.861	196,2	0,8	1,9
44.- MENINGITIS VIRAL (A87.-)	45	0	0	45	1,5	0,0	1,0
45.- MENINGITIS BACTERIANA (G00.-)	51	0	0	51	1,7	0,0	1,0
46.- MENINGITIS MENINGOCÓCICA (A39.0)	7	0	0	7	0,2	0,0	1,0
47.- ENFERMEDAD MENINGOCÓCICA (A39.9)	1	1	0	1	0,0	0,0	2,0
48.- VARICELA (B01.-)	2.012	60	0	2.012	67,3	0,3	1,0
49.- HEPATITIS AGUDA TIPO B (B16.-)	67	10	0	67	2,2	0,0	1,1
50.- HEPATITIS AGUDA TIPO C (B17.1)	17	4	0	17	0,6	0,0	1,2
51.- HEPAT. OTRAS AGUD. (B17.-)	123	6	0	123	4,1	0,0	1,0
52.- HEPATITIS NO ESPECIF. (B19.-)	367	9	0	367	12,3	0,1	1,0
53.- SINDROME VIRAL (B34.-)	1	3.788	824	825	27,6	0,1	3789,0
54.- ESCABIOSIS (B86)	899	161	154	1.053	35,2	0,2	1,2
55.- MICOSIS SUPERFICIAL (B35.-,B36.-)	1.148	209	144	1.292	43,2	0,2	1,2
56.- LEPRO (A30.-)	0	13	1	1	0,0	0,0	0,0
II. NEOPLASIAS	292	177	106	398	13,3	0,1	1,6
57.- NEOPLASIAS (C00-D48)	292	177	106	398	13,3	0,1	1,6
III. ENF. DE LA SANGRE Y ORG. HEMATOPOY.	1.713	403	407	2.120	71,0	0,3	1,2
58.- ANEMIAS (D50-D64)	1.713	403	407	2.120	71,0	0,3	1,2
IV. ENF. ENDOCRINAS, NUTRIC. Y METABOLICAS	3.934	2.438	1.100	5.034	168,5	0,7	1,6
59.- TRASTORNOS TIROIDEOS (E00-E07)	186	92	35	221	7,4	0,0	1,5
60.- DIABETES MELLITUS < 25 AÑOS (E10.-,E14.-)	283	148	26	309	24,8	0,0	1,5
61.- DIABETES MELLITUS ≥ 25 AÑOS (E10.-,E14.-)	1.778	1.283	341	2.119	121,6	0,3	1,7
62.- DESNUTRICION LEVE < 15a.(E44.1)	249	151	113	362	50,7	0,1	1,6
63.- DESNUTRICION MODERADA < 15a.(E44.0)	119	114	27	146	20,4	0,0	2,0
64.- DESNUTRICION GRAVE < 15a. (E40-E43,E45)	74	15	11	85	11,9	0,0	1,2
65.- OBESIDAD (E66.-)	1.245	635	547	1.792	60,0	0,3	1,5
V. TRAST.MENTALES Y DEL COMPORTAMIENTO	1.217	1.441	49	1.266	42,4	0,2	2,2
66.- TRAST.MENTALES Y DEL COMPORT. (F00-F99)	1.217	1.441	49	1.266	42,4	0,2	2,2
VI. ENF. DEL SISTEMA NERVIOSO	1.872	392	111	1.983	66,4	0,3	1,2
67.- PARALISIS FLACIDA < 15a. (G82.0) (***)	4	1	0	4	0,6	0,0	1,3
68.- EPILEPSIA (G40.-,G41.-)	237	206	20	257	8,6	0,0	1,9
69.- MIGRAÑA (G43.-)	1.631	185	91	1.722	57,6	0,2	1,1
VII. ENF. DEL OJO Y SUS ANEXOS	5.879	1.851	342	6.221	208,2	0,9	1,3
70.- CONJUNTIVITIS (H10.-)	3.432	805	210	3.642	121,9	0,5	1,2
71.- OTRAS ENF. DEL OJO (H00-H09,H11-H59)	2.447	1.046	132	2.579	86,3	0,4	1,4
VIII. ENF. DEL OIDO Y APOFISIS MASTOIDES	5.914	764	397	6.311	211,2	0,9	1,1
72.- OTITIS EXTERNA (H60.-)	1.589	229	125	1.714	57,4	0,2	1,1
73.- OTITIS MEDIA AGUDA, < 5a.(H65.0-H65.1,H66.0,H66.9) (***)	1.850	160	157	2.007	906,5	0,3	1,1
74.- OTITIS MEDIA AGUDA, ≥ 5a.(H65.0-H65.1,H66.0,H66.9) (***)	2.382	349	112	2.494	90,1	0,4	1,1
75.- OTITIS MEDIA CRONICA (H65.2-H65.9)	93	26	3	96	3,2	0,0	1,3
IX. ENFERM. DEL SISTEMA CIRCULATORIO	11.810	6.976	1.475	13.285	444,6	1,9	1,6
76.- FIEBRE REUMAT. Y ENF.CARD.REUM. CRON.(I00-I09)	0	39	25	25	0,8	0,0	0,0
77.- HIPERTENSION ARTERIAL < 15a. (I10) (***)	398	56	20	418	58,5	0,1	1,1
78.- HIPERTENSION ARTERIAL 15-44a. (I10) (***)	3.243	1.262	467	3.710	256,0	0,5	1,4
79.- HIPERTENSION ARTERIAL 45a.Y MAS (I10) (***)	6.093	4.543	578	6.671	809,1	1,0	1,7
80.- ENF.ISQUEMICAS DEL CORAZON (I20.-,I22.-,I25.-)	468	198	117	585	19,6	0,1	1,4
81.- INFARTO AGUDO DEL MIOCARDIO < 45a. (I21.-)	1	26	16	17	0,6	0,0	27,0
82.- INFARTO AGUDO DEL MIOCARDIO 45a. Y MAS (I21.-)	6	156	41	47	1,6	0,0	27,0
83.- ENF. CEREBROVASCULARES (I60-I69)	599	207	57	656	22,0	0,1	1,3
84.- VARICES DE MIEMBROS INFERIORES (I83.-)	1.002	489	154	1.156	38,7	0,2	1,5

MORBILIDAD REGISTRADA POR ENFERMEDADES, APARATOS Y SISTEMAS.

MIRANDA, 2010

Continuación

ENFERMEDADES	NUMERO DE CASOS						
	P	S	X	P + X TOTAL	TASAS	%	CONC. (a**)
X. ENFERM. DEL SISTEMA RESPIRATORIO	80.109	6.228	2.019	82.128	2.748,6	11,7	1,1
85.- RINOFARINGITIS AGUDA < 5a.(J00) (***)	8.962	450	0	8.962	4.047,7	1,3	1,1
86.- RINOFARINGITIS AGUDA ≥ 5a.(J00) (***)	5.501	314	69	5.570	201,3	0,8	1,1
87.- FARINGITIS AGUDA < 5a. (J02.-) (***)	1.485	131	22	1.507	680,6	0,2	1,1
88.- FARINGITIS AGUDA ≥ 5a. (J02.-) (***)	3.624	434	81	3.705	133,9	0,5	1,1
89.- AMIGDALITIS AGUDA (J03.-)	16.384	853	13	16.397	548,8	2,3	1,1
90.- NEUMONIAS < 1a. (J12-J18) (*)	1.533	20	9	1.542	3.468,8	0,2	1,0
91.- NEUMONIAS 1-4a. (J12-J18) (***)	3.490	22	0	3.490	1.972,2	0,5	1,0
92.- NEUMONIAS 5a. Y MAS (J12-J18) (***)	7.929	96	0	7.929	286,6	1,1	1,0
93.- BRONQUIOLITIS AGUDA < 2a.(J21.-) (***)	2.996	84	0	2.996	3.365,6	0,4	1,0
94.- BRONQUITIS AGUDA (J20.-)	8.875	657	372	9.247	309,5	1,3	1,1
95.- BRONQUITIS CRONICA (J41.-,J42.-,J44.8)	831	119	55	886	29,7	0,1	1,1
96.- ASMA < 10 AÑOS (J45.-) (***)	9.953	1.455	631	10.584	2.355,7	1,5	1,1
97.- ASMA ≥ 10 AÑOS (J45.-) (***)	6.201	1.097	413	6.614	260,5	0,9	1,2
98.- RINITIS ALERGICA (J30.1-J30.4)	2.345	496	354	2.699	90,3	0,4	1,2
XI. ENFERMEDADES DEL SISTEMA DIGESTIVO	14.604	2.953	2.402	17.006	569,1	2,4	1,2
99.- CARIES DENTAL (K02.-)	2.598	542	897	3.495	117,0	0,5	1,2
100.- GINGIVITIS (K05.0-K05.1)	353	66	53	406	13,6	0,1	1,2
101.- ESTOMATITIS (K12.0-K12.1)	853	94	102	955	32,0	0,1	1,1
102.- GASTRITIS (K29.-)	3.725	556	316	4.041	135,2	0,6	1,1
103.- APENDICITIS TODAS FORMAS (K35-K37)	395	16	47	442	14,8	0,1	1,0
104.- HERNIAS CAVIDAD ABDOMINAL (K40.-,K46.-)	1.076	414	150	1.226	41,0	0,2	1,4
105.- COLELITIASIS (K80.-)	528	73	62	590	19,7	0,1	1,1
106.- PANCREATITIS AGUDA (K85.-)	134	8	11	145	4,9	0,0	1,1
107.- OTRAS ENF. ESOF.,ESTOMAGO E INTESTINO	4.942	1.184	764	5.706	191,0	0,8	1,2
XII. ENF.DE LA PIEL Y TEJ. SUBCUTANEO	12.812	1.717	888	13.700	458,5	2,0	1,1
108.- ABSCESOS (L02.-)	3.237	420	166	3.403	113,9	0,5	1,1
109.- CELULITIS (L03.-)	1.963	144	139	2.102	70,3	0,3	1,1
110.- DERMATITIS (L20.-,L30.-)	3.351	851	383	3.734	125,0	0,5	1,3
111.- Piodermitis (L08.0)	846	92	50	896	30,0	0,1	1,1
112.- URTICARIA (L50.-)	3.415	210	150	3.565	119,3	0,5	1,1
XIII. ENF.SIST.OSTEOMUSC. Y TEJ. CONJUNTIVO	10.499	1.672	763	11.262	376,9	1,6	1,2
113.- ARTRITIS (M00-M14)	1.353	550	107	1.460	48,9	0,2	1,4
114.- MIALGIAS (M79.1)	5.074	593	421	5.495	183,9	0,8	1,1
115.- NEURALGIAS (M79.2)	3.193	305	115	3.308	110,7	0,5	1,1
116.- BURSITIS (M70.-,M71.-,M75.-M77.-)	879	224	120	999	33,4	0,1	1,3
XIV. ENF.DEL SISTEMA GENITO-URINARIO	12.444	1.854	1.078	13.522	452,5	1,9	1,1
117.- INFECCION URINARIA (N39.0)	7.227	1.093	574	7.801	261,1	1,1	1,2
118.- URETRITIS NO GONOCÓCCICA (N34.1)	3	65	16	19	0,6	0,0	22,7
119.- LEUCORREA NO ESPECIFICADA (N89.8) (**)	1.201	413	231	1.432	47,9	0,2	1,3
120.- HEMORR. GENITAL NO ESPEC. HEMBRAS (N93.9) (**)	878	41	37	915	30,6	0,1	1,0
121.- COLICO NEFRITICO (N23)	1.664	107	95	1.759	58,9	0,3	1,1
122.- DISMENORREA NO ESPECIFICADA (N94.6) (**)	668	55	46	714	23,9	0,1	1,1
123.- SALPINGITIS Y OOFORITIS (N70.-) (**)	145	16	16	161	5,4	0,0	1,1
124.- ENFERM. INFLAMATORIAS DEL UTERO (N71.-,N72) (**)	658	64	63	721	24,1	0,1	1,1
XV. EMBARAZO, PARTO Y PUERPERIO (**)	3.279	335	265	3.544	387,3	0,5	1,1
125.- HEMORR.3er.TRIM.EMBARAZO (O20.-,O44.-O46.-) (**)	111	11	10	121	13,2	0,0	1,1
126.- PRE-ECLAMPSIA (O13,O14.-) (**)	116	3	12	128	14,0	0,0	1,0
127.- ECLAMPSIA (O15.-) (**)	13	10	3	16	1,7	0,0	1,8
128.- INTENTO FALLIDO DE ABORTO (O07.-) (**)	220	2	2	222	24,3	0,0	1,0
129.- ABORTO (O00.-O06,O08.-) (**)	1.537	11	91	1.628	177,9	0,2	1,0
130.- TRASTORNOS MAMARIOS DEL PUERPERIO (O91.-O92.-)(**)	130	6	6	136	14,9	0,0	1,0
131.- OTRAS COMPLIC.DEL EMB.PART. Y PUERPERIO (**)	1.152	292	141	1.293	141,3	0,2	1,3

MORBILIDAD REGISTRADA POR ENFERMEDADES, APARATOS Y SISTEMAS.

MIRANDA, 2010

Continuación

ENFERMEDADES	NUMERO DE CASOS						CONC. (a**)
	P	S	X	P + X TOTAL	TASAS	%	
XVIII. SINT.SIG. Y HALLAZGOS ANORMALES	200.881	5.445	1.290	202.171	6.766,2	28,8	1,0
132.- CEFALEA (R51)	10.378	2.403	773	11.151	373,2	1,6	1,2
133.- FIEBRE (R50.-)	182.450	2.358	0	182.450	6.106,2	26,0	1,0
134.- CONVULSIONES (R56.-)	479	62	25	504	16,9	0,1	1,1
135.- ABDOMEN AGUDO (R10.0)	392	32	50	442	14,8	0,1	1,1
136.- DOLOR ABDOMINAL (R10.4)	7.182	590	442	7.624	255,2	1,1	1,1
XIX. TRAUMATISMOS Y ENVENENAMIENTOS	30.602	1.946	661	31.263	1.046,3	4,5	1,1
137.- QUEMADURAS (T20-T32)	780	59	20	800	26,8	0,1	1,1
138.- ENVENEN. POR DROG. Y OTRAS SUST. (T36-T50)	102	3	2	104	3,5	0,0	1,0
139.- HERIDAS	9.036	253	130	9.166	306,8	1,3	1,0
140.- FRACTURAS	3.979	647	89	4.068	136,1	0,6	1,2
141.- LUXACIONES Y ESGUINCES	3.042	210	62	3.104	103,9	0,4	1,1
142.- INTOXICACION POR PLAGUICIDAS (T60.-)	66	12	0	66	2,2	0,0	1,2
143.- CUERPO EXTRAÑO EN ORIFICIO NATURAL (T15.-T19.-)	1.232	75	27	1.259	42,1	0,2	1,1
144.- OTROS TRAUMATISMOS	12.365	687	331	12.696	424,9	1,8	1,1
XX. CAUSAS EXTERNAS DE MORBILIDAD Y MORT.	8.509	139	89	8.598	287,8	1,2	1,0
145.- ACCID. TRANSPORT. TERRESTRE (V01-V89) (a**)	909	13	14	923	30,9	0,1	1,0
146.- PICADURA DE INSEC. Y OTROS ANIM.(X21-X27,X29)	850	35	36	886	29,7	0,1	1,0
147.- EMPOZONAMIENTO OFIDICO (X20.W59.-)	35	2	8	43	1,4	0,0	1,1
148.- MORDEDURAS SOSPECHOSAS DE RABIA (A82)	3.856	14	3	3.859	129,2	0,5	1,0
149.- OTROS ACCIDENTES (a**)	2.282	37	16	2.298	76,9	0,3	1,0
150.- ACCIDENTES DEL HOGAR (a**)	65	12	2	67	2,2	0,0	1,2
151.- ACCIDENTES LABORALES (a**)	107	21	10	117	3,9	0,0	1,2
152.- EFECTOS ADVERSOS DE MEDICAMENTOS (Y40-Y57)	388	4	0	388	13,0	0,1	1,0
153.- EFECTOS ADVERSOS DE VACUNAS (Y58-Y59)	17	1	0	17	0,6	0,0	1,1
VIOLENCIA FAMILIAR :	150	1	0	150	5,0	0,0	1,0
A.- VIOLENCIA FISICA:	126	1	0	126	4,2	0,0	1,0
154.- NIÑO	8	0	0	8	3,5	0,0	1,0
155.- NIÑA	11	0	0	11	5,0	0,0	1,0
156.- ADOLESCENTE HOMBRE	13	0	0	13	4,8	0,0	1,0
157.- ADOLESCENTE MUJER	25	1	0	25	9,6	0,0	1,0
158.- ADULTO	16	0	0	16	11,2	0,0	1,0
159.- ADULTA	50	0	0	50	5,8	0,0	1,0
160.- ADULTO MAYOR	2	0	0	2	1,4	0,0	1,0
161.- ADULTA MAYOR	1	0	0	1	0,6	0,0	1,0
B.- VIOLENCIA PSICOLOGICA:	2	0	0	2	0,1	0,0	1,0
162.- NIÑO	0	0	0	0	0,0	0,0	0,0
163.- NIÑA	1	0	0	1	0,5	0,0	1,0
164.- ADOLESCENTE HOMBRE	0	0	0	0	0,0	0,0	0,0
165.- ADOLESCENTE MUJER	1	0	0	1	0,4	0,0	1,0
166.- ADULTO	0	0	0	0	0,0	0,0	0,0
167.- ADULTA	0	0	0	0	0,0	0,0	0,0
168.- ADULTO MAYOR	0	0	0	0	0,0	0,0	0,0
169.- ADULTA MAYOR	0	0	0	0	0,0	0,0	0,0
C.- VIOLENCIA SEXUAL:	22	0	0	22	0,7	0,0	1,0
170.- NIÑO	1	0	0	1	0,4	0,0	1,0
171.- NIÑA	2	0	0	2	0,9	0,0	1,0
172.- ADOLESCENTE HOMBRE	3	0	0	3	1,1	0,0	1,0
173.- ADOLESCENTE MUJER	8	0	0	8	3,1	0,0	1,0
174.- ADULTO	1	0	0	1	0,7	0,0	1,0
175.- ADULTA	4	0	0	4	0,5	0,0	1,0
176.- ADULTO MAYOR	0	0	0	0	0,0	0,0	0,0
177.- ADULTA MAYOR	3	0	0	3	1,7	0,0	1,0
OTRAS CAUSAS DE CONSULTA	8	0	0	8	0,3	0,0	1,0
178.- OTRAS CAUSAS DE CONSULTA	8	0	0	8	0,3	0,0	1,0
OTROS EVENTOS DE NOTIFICACION	67.114	0	1695	68809	2.302,9	9,8	1,0
179.- INFECCION POR VIRUS PAPILOMA HUMANO (B97.7)	0	0	0	0	0,0	0,0	0,0
180.- VIRUELA (B03)	0	0	0	0	0,0	0,0	0,0
181.- SINDROME DE RUBEOLA CONGÉNITA (P35.0)	0	0	0	0	0,0	0,0	0,0
182.- CHAGAS AGUDO (B57.1) (a*)	1	0	0	1	0,0	0,0	1,0
183.- FIEBRE DEL OESTE DEL NILO (A92.3)	0	0	0	0	0,0	0,0	0,0
184.- PESTE (A20.-)	0	0	0	0	0,0	0,0	0,0
185.- HANTAVIROSIS SCPH (B33.4)	0	0	0	0	0,0	0,0	0,0
186.- MONONUCLEOSIS INFECCIOSA (B27.-)	0	0	0	0	0,0	0,0	0,0
187.- SINUSITIS AGUDA (J01.-)	1.178	0	40	1.218	40,8	0,2	1,0
188.- LARINGITIS Y TRAQUEITIS AGUDA (J04.-)	1.513	0	28	1.541	51,6	0,2	1,0
189.- LARINGITIS OBSTRUCTIVA Y EPIGLOTTITIS (J05.-)	144	0	0	144	4,8	0,0	1,0
190.- IRA VIAS RESP. SUP. Y SITIOS MULTIPLES NO ESPECIF.(J06.-)	28.375	0	1.627	30.002	1.004,1	4,3	1,0
191.- IRA NO ESPECIF.VIAS RESP.INFERIORES (J22)	21.127	0	0	21.127	707,1	3,0	1,0
192.- INFECCION RESPIRATORIA AGUDA GRAVE (J22)	887	0	0	887	29,7	0,1	1,0
193.- SINDROME RESPIRATORIO AGUDO SEVERO SARS (U04.9)	0	0	0	0	0,0	0,0	0,0
194.- ACULIADURA DE ALACRÁN (X22)	0	0	0	0	0,0	0,0	0,0
195.- RUMOR DE EPIZOOTIAS	0	0	0	0	0,0	0,0	0,0
196.- PACIENTES HOSPITALIZADOS O REFERIDOS PARA HOSPITALIZACIÓN	13889	0	0	13889	464,8	2,0	1,0
TOTAL CAUSAS DE CONSULTA	685.062	44.627	16.751	701.813	23.488,0	100,0	1,1

(a*): CHAGAS AGUDO SE INCLUYE EN ENFERMEDAD DE CHAGAS.
(a**): ACCIDENTES DE TRANSPORTE TERRESTRE, DEL HOGAR, LABORALES Y OTROS ACCIDENTES, SE EXCLUYEN DEL CONTEO DEL TOTAL DE CAUSAS. SE SUPONEN INCLUIDAS EN HERIDAS, FRACTURAS Y/O LUXACIONES, ESGUINCES Y OTROS TRAUMATISMOS.
Para calcular las tasas:
(*) : TASAS POR 100.000 N.V.R.
(**) : TASAS ESPECIFICAS POR 100.000 MUJERES ENTRE 15 Y 49 AÑOS DE EDAD.
(***) : TASAS ESPECIFICAS POR 100.000 HABS. DEL CORRESPONDIENTE GRUPO DE EDAD.
Fuente: Epi -15 Dirección de Vigilancia Epidemiológica

MORBILIDAD REGISTRADA RED AMBULATORIA. INFORME EPI-15, CONSOLIDADO DEL AÑO 2010					
MIRANDA					
ORDEN	ENFERMEDADES	Nº	Tasa	%	CONC. (a**)
1	DIARREAS (A08-A09)	188.971	6.324,4	26,9	3,0
	DIARREAS <1a. (A08.-,A09) (*)	19.094	42.953,2	2,7	1,0
	DIARREAS 1-4a.(A08.-,A09) (**)	42.322	23.916,5	6,0	1,0
	DIARREAS 5a. Y MAS (A08.-,A09) (***)	127.555	4.610,6	18,2	1,0
2	FIEBRE (R50.-)	182.450	6.106,2	26,0	1,0
3	IRA VIAS RESP. SUP. Y SITIOS MULTIPLES NO ESPECIF.(J06.-)	30.002	1.004,1	4,3	1,0
4	IRA NO ESPECIF.VIAS RESP.INFERIORES (J22)	21.127	707,1	3,0	1,0
5	ASMA (J45)	17.198	575,6	2,5	2,3
	ASMA < 10 AÑOS (J45.-) (***)	10.584	2.355,7	1,5	1,1
	ASMA ≥ 10 AÑOS (J45.-) (***)	6.614	260,5	0,9	1,2
6	AMIGDALITIS AGUDA (J03.-)	16.397	548,8	2,3	1,1
7	DENGUE (A90-A91)	15.041	503,4	2,1	2,1
	FIEBRE DENGUE (A90)	13.059	437,1	1,9	1,0
	DENGUE HEMORRAGICO (A91)	1.982	66,3	0,3	1,0
8	RINOFARINGITIS AGUDA (J00)	14.532	486,4	2,1	2,1
	RINOFARINGITIS AGUDA <5a.(J00) (***)	8.962	4.047,7	1,3	1,1
	RINOFARINGITIS AGUDA ≥5a.(J00) (***)	5.570	201,3	0,8	1,1
9	PACIENTES HOSPITALIZADOS O REFERIDOS PARA HOSPITALIZACIÓN	13.889	464,8	2,0	1,0
10	NEUMONIAS (J12-J18)	12.961	433,8	1,8	3,0
	NEUMONIAS <1a. (J12-J18) (*)	1.542	3.468,8	0,2	1,0
	NEUMONIAS 1-4a. (J12-J18) (***)	3.490	1.972,2	0,5	1,0
	NEUMONIAS 5a. Y MAS (J12-J18) (***)	7.929	286,6	1,1	1,0
11	OTROS TRAUMATISMOS	12.696	424,9	1,8	1,1
12	CEFALEA (R51)	11.151	373,2	1,6	1,2
13	HIPERTENSION ARTERIAL	10.799	361,4	1,5	4,3
	HIPERTENSION ARTERIAL <15a. (I10) (***)	418	58,5	0,1	1,1
	HIPERTENSION ARTERIAL 15-44a. (I10) (***)	3.710	256,0	0,5	1,4
	HIPERTENSION ARTERIAL 45a.Y MAS (I10) (***)	6.671	809,1	1,0	1,7
14	BRONQUITIS (J20.-,J41,J42,J44.8)	10.133	339,1	1,4	2,2
	BRONQUITIS AGUDA (J20.-)	9.247	309,5	1,3	1,1
	BRONQUITIS CRONICA (J41.-,J42.-,J44.8)	886	29,7	0,1	1,1
15	HERIDAS	9.166	306,8	1,3	1,0
16	INFECCION URINARIA (N39.0)	7.801	261,1	1,1	1,2
17	DOLOR ABDOMINAL (R10.4)	7.624	255,2	1,1	1,1
18	OTITIS (H60.-,H65.0-H65.1,H66.-,H65.2-H65.9)	6.311	211,2	0,9	4,7
	OTITIS EXTERNA (H60.-)	1.714	57,4	0,2	1,1
	OTITIS MEDIA AGUDA, <5a.(H65.0-H65.1,H66.0,H66.9) (***)	2.007	906,5	0,3	1,1
	OTITIS MEDIA AGUDA, ≥5a.(H65.0-H65.1,H66.0,H66.9) (***)	2.494	90,1	0,4	1,1
	OTITIS MEDIA CRONICA (H65.2-H65.9)	96	3,2	0,0	1,3
19	OTRAS ENF. ESOF.,ESTOMAGO E INTESTINO	5.706	191,0	0,8	1,2
20	MIALGIAS (M79.1)	5.495	183,9	0,8	1,1
21	FARINGITIS AGUDA (J02)	5.212	174,4	0,7	2,2
	FARINGITIS AGUDA <5a. (J02.-) (***)	1.507	680,6	0,2	1,1
	FARINGITIS AGUDA ≥5a. (J02.-) (***)	3.705	133,9	0,5	1,1
22	FRACTURAS	4.068	136,1	0,6	1,2
23	GASTRITIS (K29.-)	4.041	135,2	0,6	1,1
24	MORDEDURAS SOSPECHOSAS DE RABIA (A82)	3.859	129,2	0,5	1,0
25	DERMATITIS (L20.-,L30.-)	3.734	125,0	0,5	1,3
PRIMERAS 25 CAUSAS DE CONSULTA		620.364	20.762,1	88,4	
OTRAS CAUSAS DE CONSULTA		81.449	0,3	0,0	
TOTAL CAUSAS DE CONSULTA		701.813	23.488,0	100,0	1,1
(a**) : Concentración; número de consultas realizadas por paciente por la misma causa.					
(b**) : ACCIDENTES DE TRANSPORTE TERRESTRE, DEL HOGAR, LABORALES Y OTROS ACCIDENTES, SE EXCLUYEN DEL CONTEO DEL TOTAL DE CAUSAS. SE SUPONEN INCLUIDAS EN HERIDAS, FRACTURAS Y/O LUXACIONES, ESGUINCES Y OTROS TRAUMATISMOS.					
(*) : TASAS POR 100.000 N.V.R.					
(**) : TASAS ESPECIFICAS POR 100.000 MUJERES ENTRE 15 Y 49 AÑOS DE EDAD.					
(***) : TASAS ESPECIFICAS POR 100.000 HABS. DEL CORRESPONDIENTE GRUPO DE EDAD.					
NOTA: LA TASA GENERAL DE MORBILIDAD REGISTRADA (TOTAL CAUSAS) ES POR 1.000 HABITANTES.					
Fuente: Epi -15 Dirección de Vigilancia Epidemiológica					

MORBILIDAD REGISTRADA POR SISTEMAS Y APARATOS.					
MIRANDA 2010					
ORDEN	APARATOS Y SISTEMAS	No.	TASAS	%	CONC.
1	ENFERM. INFECCIOSAS Y PARASITARIAS	216.439	7.243,7	30,8	11,5
	TRANSMISION HIDRICA Y ALIMENTOS	194.150	6.497,7	27,7	1,0
	TRANSMITIDAS POR VECTORES	15.147	506,9	2,2	1,0
	OTRAS ENF. TRANSMISIBLES	5.861	196,2	0,8	1,9
	TRANSMISION AEREA	726	24,3	0,1	1,0
	PREVENIBLES POR VACUNAS	271	9,1	0,0	1,1
	TRANSMISION SEXUAL	263	8,8	0,0	4,5
	ENFERMEDADES ZONOTICAS	21	0,7	0,0	1,0
2	ENFERM. DEL SISTEMA RESPIRATORIO	82.128	2.748,6	11,7	1,1
3	TRAUMATISMOS Y ENVENENAMIENTOS	31.263	1.046,3	4,5	1,1
4	ENFERMEDADES DEL SISTEMA DIGESTIVO	17.006	569,1	2,4	1,2
5	ENF.DE LA PIEL Y TEJ. SUBCUTANEO	13.700	458,5	2,0	1,1
6	ENF.DEL SISTEMA GENITO-URINARIO	13.522	452,5	1,9	1,1
7	ENFERM. DEL SISTEMA CIRCULATORIO	13.285	444,6	1,9	1,6
8	ENF.SIST.OSTEOMUSC. Y TEJ. CONJUNTIVO	11.262	376,9	1,6	1,2
9	ENF. DEL OIDO Y APOFISIS MASTOIDES	6.311	211,2	0,9	1,1
10	ENF.DEL OJO Y SUS ANEXOS	6.221	208,2	0,9	1,3
11	ENF. ENDOCRINAS, NUTRIC. Y METABOLICAS	5.034	168,5	0,7	1,6
12	EMBARAZO, PARTO Y PUERPERIO(*)	3.544	387,3	0,5	1,1
13	ENF.DE LA SANGRE Y ORG. HEMATOPOY.	2.120	71,0	0,3	1,2
14	ENF. DEL SISTEMA NERVIOSO	1.983	66,4	0,3	1,2
15	TRAST.MENTALES Y DEL COMPORTAMIENTO	1.266	42,4	0,2	2,2
16	NEOPLASIAS	398	13,3	0,1	1,6
	CAUSAS EXTERNAS DE TRAUM. Y ENVENEN.(**)	31.263	173,8	0,7	5,2
	SUB-TOTAL APARATOS Y SISTEMAS	425.482	14.508,6	60,6	
	SUB-TOTAL SINT.SIG. Y HALLAZG. ANORMALES	202.171	6.766,2	28,8	1,0
	SUB-TOTAL OTRAS CAUSAS DE CONSULTA	74.160	0,3	0,0	
	TOTAL CAUSAS DE CONSULTA	701.813	21.448,8	90,2	6,2
(*) : TASAS POR 100.000 MUJERES ENTRE 15 Y 49 a. DE EDAD.					
(**): ACCIDENTES DE TRANSPORTE TERRESTRE, DEL HOGAR, LABORALES Y OTROS ACCIDENTES, SE EXCLUYEN DEL CONTEO DEL TOTAL DE CAUSAS. SE SUPONEN INCLUIDAS EN HERIDAS, FRACTURAS Y/O LUXACIONES, ESGUINCES Y OTROS TRAUMATISMOS DEL SISTEMA TRAUMATISMOS Y ENVENENAMIENTOS.					
Fuente: Epi -15 Dirección de Vigilancia Epidemiológica					

MORBILIDAD REGISTRADA POR ENFERMEDADES INFECCIOSAS Y PARASITARIAS.				
MIRANDA				
2.010				
	No.	TASAS	%	CONC.
ENFERMEDADES INFECCIOSAS Y PARASITARIAS	216.439	72.400,5	30,8	1,0
A.- TRANSMISION HIDRICA Y ALIMENTOS	194.150	71.654	27,7	1,0
DIARREAS 5a. Y MAS (A08.-,A09) (***)	127.555	4.610,6	18,2	1,0
DIARREAS 1-4a.(A08.-,A09) (**)	42.322	23.916,5	6,0	1,0
DIARREAS <1a. (A08.-,A09) (*)	19.094	42.953,2	2,7	1,0
AMIBIASIS (A06.-)	2.609	87,3	0,4	1,0
HELMINTIASIS (B65-B68,B70-B83)	1.696	56,8	0,2	1,2
GIARDIASIS (A07.1)	602	20,1	0,1	1,2
HEPATITIS AGUDA TIPO A (B15.-)	198	6,6	0,0	1,0
CASOS ASOC. A BROTES DE ENFERM. TRANSM. POR ALIMENTOS	74	2,5	0,0	1,0
ETA N° DE BROTES	1	0,0	0,0	1,0
COLERA (A00.-)	0	0,0	0,0	0,0
FIEBRE TIFOIDEA (A01.0)	0	0,0	0,0	0,0
B.- TRANSMISION AEREA	726	24,3	0,1	1,0
TUBERCULOSIS (A15-A19)	605	20,2	0,1	1,0
INFLUENZA (J09-J11) ENF.TIPO INFLUENZA	121	4,0	0,0	1,1
C.- TRANSMISION SEXUAL	263	9,6	0,0	4,5
INFECCION ASINTOMATICA VIH (Z21)	86	2,9	0,0	3,7
SIFILIS (A51-A53)	76	2,5	0,0	2,8
INFECCION GONOCOCICA (A54.-)	53	1,8	0,0	1,3
ENFERMEDAD VIH/SIDA (B20-B24)	48	1,6	0,0	11,6
SIFILIS CONGENITA (A50)	23	0,8	0,0	1,4
D.- PREVENIBLES POR VACUNAS	271	9,1	0,0	1,1
PAROTIDITIS INFECCIOSA (B26.-)	199	6,7	0,0	1,1
RUBEOLA (B06.-)	54	1,8	0,0	1,1
SARAMPION (B05.-)	14	0,5	0,0	1,0
TOSFERINA (A37.-)	4	0,1	0,0	0,0
POLIOMIELITIS (A80.-)	0	0,0	0,0	0,0
TETANOS NEONATAL (A33) (*)	0	0,0	0,0	0,0
TETANOS OBSTETRICO (A34) (**)	0	0,0	0,0	0,0
OTROS TETANOS (A35)	0	0,0	0,0	0,0
DIFTERIA (A36.-)	0	0,0	0,0	0,0
E.- TRANSMITIDAS POR VECTORES	15.147	506,9	2,2	1,0
FIEBRE DENGUE (A90)	13.059	437,1	1,9	1,0
DENGUE HEMORRAGICO (A91)	1.982	66,3	0,3	1,0
LEISHMANIASIS (B55.-)	96	3,2	0,0	1,8
ENFERMEDAD DE CHAGAS (B57.-)	9	0,3	0,0	1,0
PALUDISMO A VIVAX (B51.-)	1	0,0	0,0	1,0
PALUDISMO A FALCIPARUM (B50.-)	0	0,0	0,0	0,0
PALUDISMO MIXTA (B50.-, B51.-, B52.-)	0	0,0	0,0	0,0
ENCEFALITIS EQUINA VENEZOLANA (A92.2)	0	0,0	0,0	0,0
FIEBRE AMARILLA (A95.-)	0	0,0	0,0	0,0
PALUDISMO A MALARIAE (B52.-)	0	0,0	0,0	0,0
ONCOCERCOSIS (B73)	0	0,0	0,0	0,0
F.- ENFERMEDADES ZOONOTICAS	21	0,7	0,0	1,0
LEPTOSPIROSIS (A27.-)	17	0,6	0,0	1,0
CISTICERCOSIS (B69.-)	3	0,1	0,0	1,0
BRUCELOSIS (A23.-)	1	0,0	0,0	1,0
RABIA HUMANA (A82.-)	0	0,0	0,0	0,0
FIEBRE HEMORRAGICA VENEZOLANA (A96,8)	0	0,0	0,0	0,0
G.- OTRAS ENF. TRANSMISIBLES	5.861	196,2	0,8	1,9
VARICELA (B01.-)	2.012	67,3	0,3	1,0
MICOSIS SUPERFICIAL (B35.-,B36.-)	1.292	43,2	0,2	1,2
ESCABIOSIS (B86)	1.053	35,2	0,2	1,2
SINDROME VIRAL (B34.-)	825	27,6	0,1	3.789,0
HEPATITIS NO ESPECIF. (B19.-)	367	12,3	0,1	1,0
HEPAT. OTRAS AGUD. (B17.-)	123	4,1	0,0	1,0
HEPATITIS AGUDA TIPO B (B16.-)	67	2,2	0,0	1,1
MENINGITIS BACTERIANA (G00.-)	51	1,7	0,0	1,0
MENINGITIS VIRAL (A87.-)	45	1,5	0,0	1,0
HEPATITIS AGUDA TIPO C (B17.1)	17	0,6	0,0	1,2
MENINGITIS MENINGOCOCICA (A39.0)	7	0,2	0,0	1,0
ENFERMEDAD MENINGOCÓCICA (A39.9)	1	0,0	0,0	2,0
LEPRA (A30.-)	1	0,0	0,0	0,0
Concentración; número de consultas realizadas por cada paciente por la misma causa.				
(*) TASAS ESPECIFICAS POR 100.000 NVR.				
(**) TASAS ESPECIFICAS POR 100.000 INDIVIDUOS DEL GRUPO CORRESPONDIENTE.				
Fuente: Epi -15 Dirección de Vigilancia Epidemiológica				

MORBILIDAD REGISTRADA POR ENFERMEADES DEL SISTEMA RESPIRATORIO.
MIRANDA 2.010

ENFERMEADES	No.	TASAS	%	CONC.
AMIGDALITIS AGUDA (J03.-)	16.397	548,8	20,0	1,1
ASMA < 10 AÑOS (J45.-) (***)	10.584	2.355,7	12,9	1,1
BRONQUITIS AGUDA (J20.-)	9.247	309,5	11,3	1,1
RINOFARINGITIS AGUDA <5a.(J00) (***)	8.962	4.047,7	10,9	1,1
NEUMONIAS 5a. Y MAS (J12-J18) (***)	7.929	286,6	9,7	1,0
ASMA ≥ 10 AÑOS (J45.-) (***)	6.614	260,5	8,1	1,2
RINOFARINGITIS AGUDA ≥5a.(J00) (***)	5.570	201,3	6,8	1,1
FARINGITIS AGUDA ≥5a. (J02.-) (***)	3.705	133,9	4,5	1,1
NEUMONIAS 1-4a. (J12-J18) (***)	3.490	1.972,2	4,2	1,0
BRONQUIOLITIS AGUDA <2a.(J21.-) (***)	2.996	3.365,6	3,6	1,0
RINITIS ALERGICA (J30.1-J30.4)	2.699	90,3	3,3	1,2
NEUMONIAS <1a. (J12-J18) (*)	1.542	3.468,8	1,9	1,0
FARINGITIS AGUDA <5a. (J02.-) (***)	1.507	680,6	1,8	1,1
BRONQUITIS CRONICA (J41.-,J42.-,J44.8)	886	29,7	1,1	1,1
TOTAL:	82.128	17.751,3	100,0	1,1

Concentración; número de consultas realizadas por cada paciente por la misma causa.

(*) TASAS ESPECIFICAS POR 100.000 NVR.

(**) TASAS ESPECIFICAS POR 100.000 INDIVIDUOS DEL GRUPO CORRESPONDIENTE.

Fuente: Epi -15 Dirección de Vigilancia Epidemiológica

MORBILIDAD REGISTRADA POR ENFERMEADES DEL SISTEMA DIGESTIVO
MIRANDA 2.010

ENFERMEADES	No.	TASAS	%	CONC.
OTRAS ENF. ESOF.,ESTOMAGO E INTESTINO	5.706	191,0	33,6	1,2
GASTRITIS (K29.-)	4.041	135,2	23,8	1,1
CARIES DENTAL (K02.-)	3.495	117,0	20,6	1,2
HERNIAS CAVIDAD ABDOMINAL (K40.-,K46.-)	1.226	41,0	7,2	1,4
ESTOMATITIS (K12.0-K12.1)	955	32,0	5,6	1,1
COLELITIASIS (K80.-)	590	19,7	3,5	1,1
APENDICITIS TODAS FORMAS (K35-K37)	442	14,8	2,6	1,0
GINGIVITIS (K05.0-K05.1)	406	13,6	2,4	1,2
PANCREATITIS AGUDA (K85.-)	145	4,9	0,9	1,1
TOTAL:	17.006	564,3	99,1	1,2

Concentración; número de consultas realizadas por cada paciente por la misma causa.

TASAS ESPECIFICAS POR 100.000 HABITANTES.

Fuente: Epi -15 Dirección de Vigilancia Epidemiológica

MORBILIDAD REGISTRADA POR TRAUMATISMOS Y ENVENENAMIENTOS.
MIRANDA 2.010

ENFERMEADES	No.	TASAS	%	CONC.
OTROS TRAUMATISMOS	12.696	424,9	40,6	1,1
HERIDAS	9.166	306,8	29,3	1,0
FRACTURAS	4.068	136,1	13,0	1,2
LUXACIONES Y ESGUINCES	3.104	103,9	9,9	1,1
CUERPO EXTRAÑO EN ORIFICIO NATURAL (T15.-T19.-)	1.259	42,1	4,0	1,1
QUEMADURAS (T20-T32)	800	26,8	2,6	1,1
ENVENEN. POR DROG. Y OTRAS SUST. (T36-T50)	104	3,5	0,3	1,0
INTOXICACION POR PLAGUICIDAS (T60.-)	66	2,2	0,2	1,2
TOTAL:	31.263	1.046,3	100,0	1,1

Concentración; número de consultas realizadas por cada paciente por la misma causa.

TASAS ESPECIFICAS POR 100.000 HABITANTES.

Fuente: Epi -15 Dirección de Vigilancia Epidemiológica

CAUSAS EXTERNAS DE MORBILIDAD				
MIRANDA 2.010				
ENFERMEDADES	No.	TASAS	%	CONC.
MORDEDURAS SOSPECHOSAS DE RABIA (A82)	3.859	129,2	44,9	1,0
OTROS ACCIDENTES (a**)	2.298	76,9	26,7	1,0
ACCID. TRANSPORT. TERRESTRE (V01-V89) (a**)	923	30,9	10,7	1,0
PICADURA DE INSEC. Y OTROS ANIM.(X21-X27,X29)	886	29,7	10,3	1,0
EFFECTOS ADVERSOS DE MEDICAMENTOS (Y40-Y57)	388	13,0	4,5	1,0
ACCIDENTES LABORALES (a**)	117	3,9	1,4	1,2
ACCIDENTES DEL HOGAR (a**)	67	2,2	0,8	1,2
EMPOZOÑAMIENTO OFIDICO (X20,W59.-)	43	1,4	0,5	1,1
EFFECTOS ADVERSOS DE VACUNAS (Y58-Y59)	17	0,6	0,2	1,1
TOTAL:	8.598	287,8	100,0	1,0

Concentración; número de consultas realizadas por cada paciente por la misma causa.
TASAS ESPECIFICAS POR 100.000 HABITANTES.
Fuente: Epi -15 Dirección de Vigilancia Epidemiológica

MORBILIDAD REGISTRADA POR SINTOMAS, SIGNOS Y HALLAZGOS ANORMALES.				
MIRANDA 2.010				
ENFERMEDADES	No.	TASAS	%	CONC.
FIEBRE (R50.-)	182.450	6.106,2	90,2	1,0
CEFALEA (R51)	11.151	373,2	5,5	1,2
DOLOR ABDOMINAL (R10.4)	7.624	255,2	3,8	1,1
CONVULSIONES (R56.-)	504	16,9	0,2	1,1
ABDOMEN AGUDO (R10.0)	442	14,8	0,2	1,1
TOTAL:	202.171	6.766,2	100,0	1,0

Concentración; número de consultas realizadas por cada paciente por la misma causa.
TASAS ESPECIFICAS POR 100.000 HABITANTES.
Fuente: Epi -15 Dirección de Vigilancia Epidemiológica

MORBILIDAD REGISTRADA AGRUPADA SEGUN SINDROME FEBRIL ERUPTIVO				
MIRANDA 2.010				
ENFERMEDADES	No.	TASAS	%	CONC.
FIEBRE DENGUE (A90)	13.059	437,1	86,3	1,0
VARICELA (B01.-)	2.012	67,3	13,3	1,0
RUBEOLA (B06.-)	54	1,8	0,4	1,1
SARAMPION (B05.-)	14	0,5	0,1	1,0
TOTAL:	15.139	506,7	100,0	1,0

Concentración; número de consultas realizadas por cada paciente por la misma causa.
TASAS ESPECIFICAS POR 100.000 HABITANTES.
Fuente: Epi -15 Dirección de Vigilancia Epidemiológica

MORBILIDAD REGISTRADA AGRUPADA SEGUN SINDROME FEBRIL HEMORRAGICO.				
MIRANDA 2.010				
ENFERMEDADES	No.	TASAS	%	CONC.
DENGUE HEMORRAGICO (A91)	1.982	66,3	100,0	1,0
FIEBRE HEMORRAGICA VENEZOLANA (A96,8)	0	0,0	0,0	0,0
TOTAL:	1.982	66,3	100,0	0,5

Concentración; número de consultas realizadas por cada paciente por la misma causa.
TASAS ESPECIFICAS POR 100.000 HABITANTES.
Fuente: Epi -15 Dirección de Vigilancia Epidemiológica

MORBILIDAD REGISTRADA AGRUPADA SEGUN SINDROME FEBRIL ICTÉRICO. MIRANDA 2.010				
ENFERMEDADES	No.	TASAS	%	CONC.
HEPATITIS NO ESPECIF. (B19.-)	367	12,3	46,5	1,0
HEPATITIS AGUDA TIPO A (B15.-)	198	6,6	25,1	1,0
HEPAT. OTRAS AGUD. (B17.-)	123	4,1	15,6	1,0
HEPATITIS AGUDA TIPO B (B16.-)	67	2,2	8,5	1,1
LEPTOSPIROSIS (A27.-)	17	0,6	2,2	1,0
HEPATITIS AGUDA TIPO C (B17.1, B18,2)	17	0,6	2,2	1,2
PALUDISMO (B50, B51, B52)	1	0,0	0,1	1,0
FIEBRE AMARILLA (A95.-)	0	0,0	0,0	0,0
TOTAL:	790	26,4	100,0	0,9

Concentración; número de consultas realizadas por cada paciente por la misma causa.
TASAS ESPECIFICAS POR 100.000 HABITANTES.
Fuente: Epi -15 Dirección de Vigilancia Epidemiológica

MORBILIDAD REGISTRADA AGRUPADA SEGUN SINDROME RESPIRATORIO. MIRANDA 2.010				
ENFERMEDADES	No.	TASAS	%	CONC.
AMIGDALITIS AGUDA (J03.-)	16.397	548,8	26,0	1,1
RINOFARINGITIS AGUDA (J00)	14.532	486,4	23,1	2,1
NEUMONIAS (J12-J18)	12.961	433,8	20,6	3,0
BRONQUITIS (J20.-,J41,J42,J44.8)	10.133	339,1	16,1	2,2
FARINGITIS AGUDA(J02.-)	5.212	174,4	8,3	2,2
BRONQUIOLITIS AGUDA <2a.(J21.-) (*)	2.996	3.365,6	4,8	1,0
TUBERCULOSIS (A15-A19)	605	20,2	1,0	1,0
INFLUENZA (J10-J11)	121	4,0	0,2	1,1
TOSFERINA (A37.-)	4	0,1	0,0	0,0
DIFTERIA (A36.-)	0	0,0	0,0	0,0
TOTAL:	62.961	5.372,5	100,0	1,4

Concentración; número de consultas realizadas por cada paciente por la misma causa.
(*) TASAS ESPECIFICAS POR 100.000 HABITANTES MENORES DE 2 AÑOS DE EDAD.
TASAS ESPECIFICAS POR 100.000 HABITANTES.
Fuente: Epi -15 Dirección de Vigilancia Epidemiológica

MORBILIDAD REGISTRADA AGRUPADA SEGUN SINDROME GASTROINTESTINAL. MIRANDA 2.010				
ENFERMEDADES	No.	TASAS	%	CONC.
DIARREAS (A08-A09)	188.971	6.324,4	97,5	3,0
AMIBIASIS (A06.-)	2.609	87,3	1,3	1,0
HELMINTIASIS (B65-B68,B70-B83)	1.696	56,8	0,9	1,2
GIARDIASIS (A07.1)	602	20,1	0,3	1,2
COLERA (A00.-)	0	0,0	0,0	0,0
FIEBRE TIFOIDEA (A01.0)	0	0,0	0,0	0,0
TOTAL:	193.878	6.488,6	100,0	1,1

Concentración; número de consultas realizadas por cada paciente por la misma causa.
TASAS ESPECIFICAS POR 100.000 HABITANTES.
Fuente: Epi -15 Dirección de Vigilancia Epidemiológica

MORBILIDAD REGISTRADA AGRUPADA SEGÚN SÍNDROME NEUROLÓGICO.					
MIRANDA 2.010					
ENFERMEDADES	No.	TASAS	%	CONC.	
MENINGITIS ESPECIFICADAS (A39.0, A87, G00)	103	3,4	93,6	3,0	
PARALISIS FLACIDA <15a. (G82.0) (*)	4	0,6	3,6	1,3	
CISTICERCOSIS (B69.-)	3	0,1	2,7	1,0	
TETANOS (A33-A35)	0	0,0	0,0	0,0	
POLIOMIELITIS (A80.-)	0	0,0	0,0	0,0	
ENCEFALITIS EQUINA VENEZOLANA (A92.2)	0	0,0	0,0	0,0	
RABIA HUMANA (A82.-)	0	0,0	0,0	0,0	
TOTAL:	110	4,1	100,0	0,8	
Concentración; número de consultas realizadas por cada paciente por la misma causa.					
(*) TASAS ESPECIFICAS POR 100.000 HABITANTES MENORES DE 15 AÑOS DE EDAD.					
TASAS ESPECIFICAS POR 100.000 HABITANTES.					
Fuente: Epi -15 Dirección de Vigilancia Epidemiológica					

MORBILIDAD AGRUPADA SEGÚN SÍNDROME FEBRIL CON LINFOADENOPATIA.					
MIRANDA 2.010					
ENFERMEDADES	No.	TASAS	%	CONC.	
LEISHMANIASIS (B55.-)	96	3,2	62,7	1,8	
ENFERMEDAD VIH/SIDA (B20-B24)	48	1,6	31,4	11,6	
ENFERMEDAD DE CHAGAS (B57)	9	0,3	5,9	1,0	
ONCOCERCOSIS (B73)	0	0,0	0,0	0,0	
TOTAL:	153	5,1	100,0	3,6	
Concentración; número de consultas realizadas por cada paciente por la misma causa.					
TASAS ESPECIFICAS POR 100.000 HABITANTES.					
Fuente: Epi -15 Dirección de Vigilancia Epidemiológica					

MORBILIDAD REGISTRADA POR ENFERMEDADES, APARATOS Y SISTEMAS.

MONAGAS, 2010

ENFERMEDADES	NUMERO DE CASOS						
	P	S	X	P + X TOTAL	TASAS	%	CONC. (a**)
I.- ENFERM. INFECCIOSAS Y PARASITARIAS	87.001	1.275	1.762	88.763	9.768,9	13,5	1,0
Ia.- TRANSMISION HIDRICA Y ALIMENTOS	52.778	159	477	53.255	5.861,0	8,1	1,0
1.- COLERA (A00.-)	0	0	0	0	0,0	0,0	0,0
2.- AMIBIASIS (A06.-)	1.983	13	0	1.983	218,2	0,3	1,0
3.- DIARREAS <1a. (A08.-,A09) (*)	6.809	16	0	6.809	29.418,9	1,0	1,0
4.- DIARREAS 1-4a.(A08.-,A09) (**)	12.724	22	0	12.724	13.865,9	1,9	1,0
5.- DIARREAS 5a. Y MAS (A08.-,A09) (***)	25.836	47	0	25.836	3.255,1	3,9	1,0
6.- GIARDIASIS (A07.1)	1.696	23	56	1.752	192,8	0,3	1,0
7.- HELMINTIASIS (B65-B68,B70-B83)	3.714	38	421	4.135	455,1	0,6	1,0
8.- FIEBRE TIFOIDEA (A01.0)	0	0	0	0	0,0	0,0	0,0
9.- ETA N° DE BROTES	0	0	0	0	0,0	0,0	0,0
10.- CASOS ASOC. A BROTES DE ENFERM. TRANSM. POR ALIMENTOS	0	0	0	0	0,0	0,0	0,0
11.- HEPATITIS AGUDA TIPO A (B15.-)	16	0	0	16	1,8	0,0	1,0
Ib.- TRANSMISION AEREA	264	0	0	264	29,1	0,0	1,0
12.- TUBERCULOSIS (A15-A19)	128	0	0	128	14,1	0,0	1,0
13.- INFLUENZA (J09-J11) ENF.TIPO INFLUENZA	136	0	0	136	15,0	0,0	1,0
Ic.- TRANSMISION SEXUAL	308	8	1	309	34,0	0,0	1,0
14.- INFECCION GONOCOCICA (A54.-)	84	0	0	84	9,2	0,0	1,0
15.- SIFILIS (A51-A53)	217	6	1	218	24,0	0,0	1,0
16.- SIFILIS CONGENITA (A50)	0	0	0	0	0,0	0,0	0,0
17.- INFECCION ASINTOMATICA VIH (Z21)	3	2	0	3	0,3	0,0	1,7
18.- ENFERMEDAD VIH/SIDA (B20-B24)	4	0	0	4	0,4	0,0	1,0
Id.- PREVENIBLES POR VACUNAS	92	0	10	102	11,2	0,0	1,0
19.- POLIOMIELITIS (A80.-)	0	0	0	0	0,0	0,0	0,0
20.- TOSFERINA (A37.-)	1	0	0	1	0,1	0,0	1,0
21.- PAROTIDITIS INFECCIOSA (B26.-)	90	0	0	90	9,9	0,0	1,0
22.- TETANOS NEONATAL (A33) (*)	0	0	0	0	0,0	0,0	0,0
23.- TETANOS OBSTETRICO (A34) (**)	0	0	0	0	0,0	0,0	0,0
24.- OTROS TETANOS (A35)	0	0	0	0	0,0	0,0	0,0
25.- DIFTERIA (A36.-)	0	0	0	0	0,0	0,0	0,0
26.- SARAMPION (B05.-)	0	0	2	2	0,2	0,0	0,0
27.- RUBEOLA (B06.-)	1	0	8	9	1,0	0,0	1,0
Ie.- TRANSMITIDAS POR VECTORES	3.485	0	444	3.929	432,4	0,6	1,0
28.- FIEBRE DENGUE (A90)	3.346	0	401	3.747	412,4	0,6	1,0
29.- DENGUE HEMORRAGICO (A91)	1	0	4	5	0,6	0,0	1,0
30.- ENCEFALITIS EQUINA VENEZOLANA (A92.2)	0	0	0	0	0,0	0,0	0,0
31.- FIEBRE AMARILLA (A95.-)	0	0	0	0	0,0	0,0	0,0
32.- PALUDISMO A FALCIPARUM (B50.-)	1	0	0	1	0,1	0,0	1,0
33.- PALUDISMO A VIVAX (B51.-)	56	0	39	95	10,5	0,0	1,0
34.- PALUDISMO A MALARIAE (B52.-)	0	0	0	0	0,0	0,0	0,0
35.- PALUDISMO MIXTA (B50.-, B51.-, B52.-)	1	0	0	1	0,1	0,0	1,0
36.- LEISHMANIASIS (B55.-)	64	0	0	64	7,0	0,0	1,0
37.- ENFERMEDAD DE CHAGAS (B57.-)	16	0	0	16	1,8	0,0	1,0
38.- ONCOCERCOSIS (B73)	0	0	0	0	0,0	0,0	0,0
If.- ENFERMEDADES ZONOTICAS	20	0	0	20	2,2	0,0	1,0
39.- RABIA HUMANA (A82.-)	0	0	0	0	0,0	0,0	0,0
40.- FIEBRE HEMORRAGICA VENEZOLANA (A96,8)	0	0	0	0	0,0	0,0	0,0
41.- LEPTOSPIROSIS (A27.-)	20	0	0	20	2,2	0,0	1,0
42.- BRUCELOSIS (A23.-)	0	0	0	0	0,0	0,0	0,0
43.- CISTICERCOSIS (B69.-)	0	0	0	0	0,0	0,0	0,0

MORBILIDAD REGISTRADA POR ENFERMEDADES, APARATOS Y SISTEMAS.

MONAGAS, 2010

Continuación

ENFERMEDADES	NUMERO DE CASOS						
	P	S	X	P + X TOTAL	TASAS	%	CONC. (a**)
Ig.- OTRAS ENF. TRANSMISIBLES	30.054	1.108	830	30.884	3.399,0	4,7	1,0
44.- MENINGITIS VIRAL (A87.-)	5	0	0	5	0,6	0,0	1,0
45.- MENINGITIS BACTERIANA (G00.-)	8	0	0	8	0,9	0,0	1,0
46.- MENINGITIS MENINGOCOCICA (A39.0)	0	0	0	0	0,0	0,0	0,0
47.- ENFERMEDAD MENINGOCÓCICA (A39.9)	0	0	0	0	0,0	0,0	0,0
48.- VARICELA (B01.-)	584	3	0	584	64,3	0,1	1,0
49.- HEPATITIS AGUDA TIPO B (B16.-)	1	0	0	1	0,1	0,0	1,0
50.- HEPATITIS AGUDA TIPO C (B17.1)	0	0	0	0	0,0	0,0	0,0
51.- HEPAT. OTRAS AGUD. (B17.-)	16	0	0	16	1,8	0,0	1,0
52.- HEPATITIS NO ESPECIF. (B19.-)	149	2	2	151	16,6	0,0	1,0
53.- SINDROME VIRAL (B34.-)	22.768	860	445	23.213	2.554,7	3,5	1,0
54.- ESCABIOSIS (B86)	2.641	83	120	2.761	303,9	0,4	1,0
55.- MICOSIS SUPERFICIAL (B35.-,B36.-)	3.875	160	263	4.138	455,4	0,6	1,0
56.- LEPRO (A30.-)	7	0	0	7	0,8	0,0	1,0
II. NEOPLASIAS	555	203	34	589	64,8	0,1	1,4
57.- NEOPLASIAS (C00-D48)	555	203	34	589	64,8	0,1	1,4
III. ENF. DE LA SANGRE Y ORG. HEMATOPOY.	4.940	352	554	5.494	604,6	0,8	1,1
58.- ANEMIAS (D50-D64)	4.940	352	554	5.494	604,6	0,8	1,1
IV. ENF. ENDOCRINAS, NUTRIC. Y METABOLICAS	5.131	1.965	904	6.035	664,2	0,9	1,4
59.- TRASTORNOS TIROIDEOS (E00-E07)	168	142	33	201	22,1	0,0	1,8
60.- DIABETES MELLITUS < 25 AÑOS (E10.-,E14.-)	292	232	144	436	90,4	0,1	1,8
61.- DIABETES MELLITUS ≥ 25 AÑOS (E10.-,E14.-)	2.585	1.235	375	2.960	694,5	0,5	1,5
62.- DESNUTRICION LEVE <15a.(E44.1)	205	22	105	310	99,3	0,0	1,1
63.- DESNUTRICION MODERADA <15a.(E44.0)	71	6	66	137	43,9	0,0	1,1
64.- DESNUTRICION GRAVE <15a. (E40-E43,E45)	13	0	6	19	6,1	0,0	1,0
65.- OBESIDAD (E66.-)	1.797	328	175	1.972	217,0	0,3	1,2
V. TRAST.MENTALES Y DEL COMPORTAMIENTO	332	92	31	363	40,0	0,1	1,3
66.- TRAST.MENTALES Y DEL COMPORT. (F00-F99)	332	92	31	363	40,0	0,1	1,3
VI. ENF. DEL SISTEMA NERVIOSO	3.267	266	196	3.463	381,1	0,5	1,1
67.- PARALISIS FLACIDA <15a.(G82.0) (***)	0	0	3	3	1,0	0,0	0,0
68.- EPILEPSIA (G40.-,G41.-)	230	49	12	242	26,6	0,0	1,2
69.- MIGRAÑA (G43.-)	3.037	217	181	3.218	354,2	0,5	1,1
VII. ENF.DEL OJO Y SUS ANEXOS	4.545	316	271	4.816	530,0	0,7	1,1
70.- CONJUNTIVITIS (H10.-)	3.194	91	142	3.336	367,1	0,5	1,0
71.- OTRAS ENF. DEL OJO (H00-H09,H11-H59)	1.351	225	129	1.480	162,9	0,2	1,2
VIII. ENF. DEL OIDO Y APOFISIS MASTOIDES	10.633	243	492	11.125	1.224,4	1,7	1,0
72.- OTITIS EXTERNA (H60.-)	2.757	83	132	2.889	318,0	0,4	1,0
73.- OTITIS MEDIA AGUDA, <5a.(H65.0-H65.1,H66.0,H66.9) (***)	2.710	70	206	2.916	2.537,6	0,4	1,0
74.- OTITIS MEDIA AGUDA, ≥5a.(H65.0-H65.1,H66.0,H66.9) (***)	5.042	79	151	5.193	654,3	0,8	1,0
75.- OTITIS MEDIA CRONICA (H65.2-H65.9)	124	11	3	127	14,0	0,0	1,1
IX. ENFERM. DEL SISTEMA CIRCULATORIO	28.026	4.521	1.710	29.736	3.272,6	4,5	1,2
76.- FIEBRE REUMAT. Y ENF.CARD.REUM. CRON.(I00-I09)	4	0	0	4	0,4	0,0	1,0
77.- HIPERTENSION ARTERIAL <15a. (I10) (***)	250	5	187	437	140,0	0,1	1,0
78.- HIPERTENSION ARTERIAL 15-44a. (I10) (***)	7.182	739	134	7.316	1.719,3	1,1	1,1
79.- HIPERTENSION ARTERIAL 45a.Y MAS (I10) (***)	17.337	3.382	1.164	18.501	10.824,6	2,8	1,2
80.- ENF.ISQUEMICAS DEL CORAZON (I20.-,I22.-,I25.-)	661	67	49	710	78,1	0,1	1,1
81.- INFARTO AGUDO DEL MIOCARDIO < 45a. (I21.-)	31	4	1	32	3,5	0,0	1,1
82.- INFARTO AGUDO DEL MIOCARDIO 45a. Y MAS (I21.-)	109	3	9	118	13,0	0,0	1,0
83.- ENF. CEREBROVASCULARES (I60-I69)	368	47	18	386	42,5	0,1	1,1
84.- VARICES DE MIEMBROS INFERIORES (I83.-)	2.084	274	148	2.232	245,6	0,3	1,1

MORBILIDAD REGISTRADA POR ENFERMEDADES, APARATOS Y SISTEMAS.

MONAGAS, 2010

Continuación

ENFERMEDADES	NUMERO DE CASOS						
	P	S	X	P + X TOTAL	TASAS	%	CONC. (a**)
X. ENFERM. DEL SISTEMA RESPIRATORIO	73.949	1.242	931	74.880	8.241,0	11,4	1,0
85.- RINOFARINGITIS AGUDA <5a.(J00) (***)	8.299	18	0	8.299	7.222,2	1,3	1,0
86.- RINOFARINGITIS AGUDA ≥5a.(J00) (***)	8.674	28	0	8.674	1.092,8	1,3	1,0
87.- FARINGITIS AGUDA <5a. (J02.-) (***)	978	3	0	978	851,1	0,1	1,0
88.- FARINGITIS AGUDA ≥5a. (J02.-) (***)	3.043	15	0	3.043	383,4	0,5	1,0
89.- AMIGDALITIS AGUDA (J03.-)	16.608	76	0	16.608	1.827,8	2,5	1,0
90.- NEUMONIAS <1a. (J12-J18) (*)	382	0	0	382	1.650,5	0,1	1,0
91.- NEUMONIAS 1-4a. (J12-J18) (***)	756	1	0	756	823,8	0,1	1,0
92.- NEUMONIAS 5a. Y MAS (J12-J18) (***)	2.011	7	0	2.011	253,4	0,3	1,0
93.- BRONQUIOLITIS AGUDA <2a.(J21.-) (***)	1.137	2	0	1.137	2.465,9	0,2	1,0
94.- BRONQUITIS AGUDA (J20.-)	5.325	14	0	5.325	586,0	0,8	1,0
95.- BRONQUITIS CRONICA (J41.-,J42.-,J44.8)	100	0	1	101	11,1	0,0	1,0
96.- ASMA < 10 AÑOS (J45.-) (***)	12.256	320	336	12.592	5.626,3	1,9	1,0
97.- ASMA ≥ 10 AÑOS (J45.-) (***)	11.193	481	337	11.530	1.683,7	1,8	1,0
98.- RINITIS ALERGICA (J30.1-J30.4)	3.187	277	257	3.444	379,0	0,5	1,1
XI. ENFERMEDADES DEL SISTEMA DIGESTIVO	25.003	1.417	1.364	26.367	2.901,9	4,0	1,1
99.- CARIES DENTAL (K02.-)	9.733	369	496	10.229	1.125,8	1,6	1,0
100.- GINGIVITIS (K05.0-K05.1)	510	2	28	538	59,2	0,1	1,0
101.- ESTOMATITIS (K12.0-K12.1)	844	19	33	877	96,5	0,1	1,0
102.- GASTRITIS (K29.-)	6.378	597	402	6.780	746,2	1,0	1,1
103.- APENDICITIS TODAS FORMAS (K35-K37)	491	35	35	526	57,9	0,1	1,1
104.- HERNIAS CAVIDAD ABDOMINAL (K40.-,K46.-)	1.678	82	174	1.852	203,8	0,3	1,0
105.- COLELITIASIS (K80.-)	416	45	14	430	47,3	0,1	1,1
106.- PANCREATITIS AGUDA (K85.-)	34	0	0	34	3,7	0,0	1,0
107.- OTRAS ENF. ESOF.,ESTOMAGO E INTESTINO	4.919	268	182	5.101	561,4	0,8	1,1
XII. ENF.DE LA PIEL Y TEJ. SUBCUTANEO	21.597	592	732	22.329	2.457,4	3,4	1,0
108.- ABSCESOS (L02.-)	4.977	83	115	5.092	560,4	0,8	1,0
109.- CELULITIS (L03.-)	4.729	60	138	4.867	535,6	0,7	1,0
110.- DERMATITIS (L20.-,L30.-)	5.692	263	273	5.965	656,5	0,9	1,0
111.- Piodermitis (L08.0)	1.568	60	86	1.654	182,0	0,3	1,0
112.- URTICARIA (L50.-)	4.631	126	120	4.751	522,9	0,7	1,0
XIII. ENF.SIST.OSTEOMUSC. Y TEJ. CONJUNTIVO	13.723	921	509	14.232	1.566,3	2,2	1,1
113.- ARTRITIS (M00-M14)	2.722	263	109	2.831	311,6	0,4	1,1
114.- MIALGIAS (M79.1)	4.125	383	189	4.314	474,8	0,7	1,1
115.- NEURALGIAS (M79.2)	5.551	196	148	5.699	627,2	0,9	1,0
116.- BURSTITIS (M70.-,M71.-,M75.-,M77.-)	1.325	79	63	1.388	152,8	0,2	1,1
XIV. ENF.DEL SISTEMA GENITO-URINARIO	24.157	924	986	25.143	2.767,1	3,8	1,0
117.- INFECCION URINARIA (N39.0)	12.300	516	433	12.733	1.401,3	1,9	1,0
118.- URETRITIS NO GONOCÓCCICA (N34.1)	133	4	2	135	14,9	0,0	1,0
119.- LEUCORREA NO ESPECIFICADA (N89.8) (**)	2.742	154	152	2.894	318,5	0,4	1,1
120.- HEMORR. GENITAL NO ESPEC. HEMBRAS (N93.9) (**)	1.170	47	38	1.208	132,9	0,2	1,0
121.- COLICO NEFRITICO (N23)	4.684	132	217	4.901	539,4	0,7	1,0
122.- DISMENORREA NO ESPECIFICADA (N94.6) (**)	2.151	31	81	2.232	245,6	0,3	1,0
123.- SALPINGITIS Y OOFORITIS (N70.-) (**)	123	11	5	128	14,1	0,0	1,1
124.- ENFERM. INFLAMATORIAS DEL UTERO (N71.-,N72) (**)	854	29	58	912	100,4	0,1	1,0
XV. EMBARAZO, PARTO Y PUERPERIO (**)	3.860	874	76	3.936	1.528,1	0,6	1,2
125.- HEMORR.3er.TRIM.EMBARAZO (O20.-,O44.-O46.-) (**)	135	6	1	136	52,8	0,0	1,0
126.- PRE-ECLAMPSIA (O13,O14.-) (**)	108	9	2	110	42,7	0,0	1,1
127.- ECLAMPSIA (O15.-) (**)	17	0	0	17	6,6	0,0	1,0
128.- INTENTO FALLIDO DE ABORTO (O07.-) (**)	218	1	3	221	85,8	0,0	1,0
129.- ABORTO (O00.-O06,O08.-) (**)	555	2	11	566	219,7	0,1	1,0
130.- TRASTORNOS MAMARIOS DEL PUERPERIO (O91.-O92.-)(**)	213	3	10	223	86,6	0,0	1,0
131.- OTRAS COMPLIC.DEL EMB.PART. Y PUERPERIO (**)	2.614	853	49	2.663	1.033,9	0,4	1,3

MORBILIDAD REGISTRADA POR ENFERMEDADES, APARATOS Y SISTEMAS.

MONAGAS, 2010

Continuación

ENFERMEDADES	NUMERO DE CASOS						
	P	S	X	P + X TOTAL	TASAS	%	CONC. (a**)
XVIII. SINT.SIG. Y HALLAZGOS ANORMALES	100.525	723	1.814	102.339	11.263,0	15,6	1,0
132.- CEFALEA (R51)	20.970	369	1.100	22.070	2.428,9	3,4	1,0
133.- FIEBRE (R50.-)	62.730	80	215	62.945	6.927,5	9,6	1,0
134.- CONVULSIONES (R56.-)	572	6	13	585	64,4	0,1	1,0
135.- ABDOMEN AGUDO (R10.0)	2.262	14	178	2.440	268,5	0,4	1,0
136.- DOLOR ABDOMINAL (R10.4)	13.991	254	308	14.299	1.573,7	2,2	1,0
XIX. TRAUMATISMOS Y ENVENENAMIENTOS	42.762	449	1.239	44.001	4.842,6	6,7	1,0
137.- QUEMADURAS (T20-T32)	1.181	21	50	1.231	135,5	0,2	1,0
138.- ENVENEN. POR DROG. Y OTRAS SUST. (T36-T50)	224	6	20	244	26,9	0,0	1,0
139.- HERIDAS	14.745	186	228	14.973	1.647,9	2,3	1,0
140.- FRACTURAS	5.222	74	134	5.356	589,5	0,8	1,0
141.- LUXACIONES Y ESGUINCES	2.497	17	66	2.563	282,1	0,4	1,0
142.- INTOXICACION POR FLAGUICIDAS (T60.-)	72	0	0	72	7,9	0,0	1,0
143.- CUERPO EXTRAÑO EN ORIFICIO NATURAL (T15.-T19.-)	1.792	3	150	1.942	213,7	0,3	1,0
144.- OTROS TRAUMATISMOS	17.029	142	591	17.620	1.939,2	2,7	1,0
XX. CAUSAS EXTERNAS DE MORBILIDAD Y MORT.	4.896	12	24	4.920	541,5	0,7	1,0
145.- ACCID. TRANSPORTE TERRESTRE (V01-V89) (a**)	858	1	6	864	95,1	0,1	1,0
146.- PICADURA DE INSEC. Y OTROS ANIM.(X21-X27.X29)	1.648	11	12	1.660	182,7	0,3	1,0
147.- EMPOZOÑAMIENTO OFIDICO (X20.W59.-)	138	0	2	140	15,4	0,0	1,0
148.- MORDEDURAS SOSPECHOSAS DE RABIA (A82)	1.676	0	0	1.676	184,5	0,3	1,0
149.- OTROS ACCIDENTES (a**)	245	0	2	247	27,2	0,0	1,0
150.- ACCIDENTES DEL HOGAR (a**)	151	0	2	153	16,8	0,0	1,0
151.- ACCIDENTES LABORALES (a**)	94	0	0	94	10,3	0,0	1,0
152.- EFECTOS ADVERSOS DE MEDICAMENTOS (Y40-Y57)	73	0	0	73	8,0	0,0	1,0
153.- EFECTOS ADVERSOS DE VACUNAS (Y58-Y59)	13	0	0	13	1,4	0,0	1,0
VIOLENCIA FAMILIAR :	142	0	0	142	15,6	0,0	1,0
A.- VIOLENCIA FISICA:	136	0	0	136	15,0	0,0	1,0
154.- NIÑO	6	0	0	6	5,2	0,0	1,0
155.- NIÑA	6	0	0	6	5,5	0,0	1,0
156.- ADOLESCENTE HOMBRE	0	0	0	0	0,0	0,0	0,0
157.- ADOLESCENTE MUJER	9	0	0	9	10,4	0,0	1,0
158.- ADULTO	65	0	0	65	211,1	0,0	1,0
159.- ADULTA	41	0	0	41	18,6	0,0	1,0
160.- ADULTO MAYOR	6	0	0	6	19,5	0,0	1,0
161.- ADULTA MAYOR	3	0	0	3	9,4	0,0	1,0
B.- VIOLENCIA PSICOLOGICA:	4	0	0	4	0,4	0,0	1,0
162.- NIÑO	1	0	0	1	0,9	0,0	1,0
163.- NIÑA	0	0	0	0	0,0	0,0	0,0
164.- ADOLESCENTE HOMBRE	0	0	0	0	0,0	0,0	0,0
165.- ADOLESCENTE MUJER	1	0	0	1	1,2	0,0	1,0
166.- ADULTO	0	0	0	0	0,0	0,0	0,0
167.- ADULTA	1	0	0	1	0,5	0,0	1,0
168.- ADULTO MAYOR	0	0	0	0	0,0	0,0	0,0
169.- ADULTA MAYOR	1	0	0	1	3,1	0,0	1,0
C.- VIOLENCIA SEXUAL:	2	0	0	2	0,2	0,0	1,0
170.- NIÑO	0	0	0	0	0,0	0,0	0,0
171.- NIÑA	0	0	0	0	0,0	0,0	0,0
172.- ADOLESCENTE HOMBRE	0	0	0	0	0,0	0,0	0,0
173.- ADOLESCENTE MUJER	1	0	0	1	1,2	0,0	1,0
174.- ADULTO	0	0	0	0	0,0	0,0	0,0
175.- ADULTA	1	0	0	1	0,5	0,0	1,0
176.- ADULTO MAYOR	0	0	0	0	0,0	0,0	0,0
177.- ADULTA MAYOR	0	0	0	0	0,0	0,0	0,0
OTRAS CAUSAS DE CONSULTA	143.774	9.543	3.663	147.437	16.226,4	22,4	1,1
178.- OTRAS CAUSAS DE CONSULTA	143.774	9.543	3.663	147.437	16.226,4	22,4	1,1
OTROS EVENTOS DE NOTIFICACION	42.217	0	0	42.217	4.646,2	6,4	1,0
179.- INFECCIÓN POR VIRUS PAPILOMA HUMANO (B97.7)	0	0	0	0	0,0	0,0	0,0
180.- VIRUELA (B03)	0	0	0	0	0,0	0,0	0,0
181.- SINDROME DE RUBEOLA CONGÉNITA (P35.0)	0	0	0	0	0,0	0,0	0,0
182.- CHAGAS AGUDO (B57.1) (a*)	0	0	0	0	0,0	0,0	0,0
183.- FIEBRE DEL OESTE DEL NILO (A92.3)	0	0	0	0	0,0	0,0	0,0
184.- PESTE (A20.-)	0	0	0	0	0,0	0,0	0,0
185.- HANTAVIROSISS SCPH (B33.4)	0	0	0	0	0,0	0,0	0,0
186.- MONONUCLEOSIS INFECCIOSA (B27.-)	0	0	0	0	0,0	0,0	0,0
187.- SINUSITIS AGUDA (J01.-)	838	0	0	838	92,2	0,1	1,0
188.- LARINGITIS Y TRAQUEITIS AGUDA (J04.-)	703	0	0	703	77,4	0,1	1,0
189.- LARINGITIS OBSTRUCTIVA Y EPIGLOTTITIS (J05.-)	68	0	0	68	7,5	0,0	1,0
190.- IRA VIAS RESP. SUP. Y SITIOS MULTIPLES NO ESPECIF.(J06.-)	10.221	0	0	10.221	1.124,9	1,6	1,0
191.- IRA NO ESPECIF. VIAS RESP. INFERIORES (J22)	14.846	0	0	14.846	1.633,9	2,3	1,0
192.- INFECCION RESPIRATORIA AGUDA GRAVE (J22)	27	0	0	27	3,0	0,0	1,0
193.- SINDROME RESPIRATORIO AGUDO SEVERO SARS (U04.9)	0	0	0	0	0,0	0,0	0,0
194.- ACULIADURA DE ALACRÁN (X22)	0	0	0	0	0,0	0,0	0,0
195.- RUMOR DE EPIZOOTIAS	0	0	0	0	0,0	0,0	0,0
196.- PACIENTES HOSPITALIZADOS O REFERIDOS PARA HOSPITALIZACIÓN	15514	0	0	15514	1.707,4	2,4	1,0
TOTAL CAUSAS DE CONSULTA	639.687	25.929	17.282	656.969	72.303,6	100,0	1,0

(a*): CHAGAS AGUDO SE INCLUYE EN ENFERMEDAD DE CHAGAS.
(a**): ACCIDENTES DE TRANSPORTE TERRESTRE, DEL HOGAR, LABORALES Y OTROS ACCIDENTES, SE EXCLUYEN DEL CONTEO DEL TOTAL DE CAUSAS. SE SUPONEN INCLUIDAS EN HERIDAS, FRACTURAS Y/O LUXACIONES, ESGUINCES Y OTROS TRAUMATISMOS.
Para calcular las tasas:
(*) : TASAS POR 100.000 N.V.R.
(**) : TASAS ESPECIFICAS POR 100.000 MUJERES ENTRE 15 Y 49 AÑOS DE EDAD.
(***) : TASAS ESPECIFICAS POR 100.000 HABS. DEL CORRESPONDIENTE GRUPO DE EDAD.
Fuente: Epi -15 Dirección de Vigilancia Epidemiológica

MORBILIDAD REGISTRADA RED AMBULATORIA. INFORME EPI-15, CONSOLIDADO DEL AÑO 2010					
MONAGAS					
ORDEN	ENFERMEDADES	Nº	Tasa	%	CONC. (a**)
1	FIEBRE (R50.-)	62.945	6.927,5	9,6	1,0
2	DIARREAS (A08-A09)	45.369	4.993,1	6,9	3,0
	DIARREAS <1a. (A08.-,A09) (*)	6.809	29.418,9	1,0	1,0
	DIARREAS 1-4a.(A08.-,A09) (**)	12.724	13.865,9	1,9	1,0
	DIARREAS 5a. Y MAS (A08.-,A09) (***)	25.836	3.255,1	3,9	1,0
3	HIPERTENSION ARTERIAL (I10)	26.254	2.889,4	4,0	3,3
	HIPERTENSION ARTERIAL <15a. (I10) (***)	437	140,0	0,1	1,0
	HIPERTENSION ARTERIAL 15-44a. (I10) (***)	7.316	1.719,3	1,1	1,1
	HIPERTENSION ARTERIAL 45a.Y MAS (I10) (***)	18.501	10.824,6	2,8	1,2
4	ASMA (J45)	24.122	2.654,8	3,7	2,1
	ASMA < 10 AÑOS (J45.-) (***)	12.592	5.626,3	1,9	1,0
	ASMA ≥ 10 AÑOS (J45.-) (***)	11.530	1.683,7	1,8	1,0
5	SINDROME VIRAL (B34.-)	23.213	2.554,7	3,5	1,0
6	CEFALEA (R51)	22.070	2.428,9	3,4	1,0
7	OTROS TRAUMATISMOS	17.620	1.939,2	2,7	1,0
8	RINOFARINGITIS AGUDA (J00)	16.973	1.868,0	2,6	2,0
	RINOFARINGITIS AGUDA <5a.(J00) (***)	8.299	7.222,2	1,3	1,0
	RINOFARINGITIS AGUDA ≥5a.(J00) (***)	8.674	1.092,8	1,3	1,0
9	AMIGDALITIS AGUDA (J03.-)	16.608	1.827,8	2,5	1,0
10	PACIENTES HOSPITALIZADOS O REFERIDOS PARA HOSPITALIZACI	15.514	1.707,4	2,4	1,0
11	HERIDAS	14.973	1.647,9	2,3	1,0
12	IRA NO ESPECIF.VIAS RESP.INFERIORES (J22)	14.846	1.633,9	2,3	1,0
13	DOLOR ABDOMINAL (R10.4)	14.299	1.573,7	2,2	1,0
14	INFECCION URINARIA (N39.0)	12.733	1.401,3	1,9	1,0
15	OTITIS (H60.-,H65.0-H65.1,H66.-,H65.2-H65.9)	11.125	1.224,4	1,7	4,2
	OTITIS EXTERNA (H60.-)	2.889	318,0	0,4	1,0
	OTITIS MEDIA AGUDA, <5a.(H65.0-H65.1,H66.0,H66.9) (***)	2.916	2.537,6	0,4	1,0
	OTITIS MEDIA AGUDA, ≥5a.(H65.0-H65.1,H66.0,H66.9) (***)	5.193	654,3	0,8	1,0
	OTITIS MEDIA CRONICA (H65.2-H65.9)	127	14,0	0,0	1,1
16	CARIES DENTAL (K02.-)	10.229	1.125,8	1,6	1,0
17	IRA VIAS RESP. SUP. Y SITIOS MULTIPLES NO ESPECIF.(J06.-)	10.221	1.124,9	1,6	1,0
18	GASTRITIS (K29.-)	6.780	746,2	1,0	1,1
19	DERMATITIS (L20.-,L30.-)	5.965	656,5	0,9	1,0
20	NEURALGIAS (M79.2)	5.699	627,2	0,9	1,0
21	ANEMIAS (D50-D64)	5.494	604,6	0,8	1,1
22	BRONQUITIS (J20.-,J41.,J42.,J44.8)	5.426	597,2	0,8	2,0
	BRONQUITIS AGUDA (J20.-)	5.325	586,0	0,8	1,0
	BRONQUITIS CRONICA (J41.-,J42.-,J44.8)	101	11,1	0,0	1,0
23	FRACTURAS	5.356	589,5	0,8	1,0
24	OTRAS ENF. ESOF.,ESTOMAGO E INTESTINO	5.101	561,4	0,8	1,1
25	ABSCESOS (L02.-)	5.092	560,4	0,8	1,0
PRIMERAS 25 CAUSAS DE CONSULTA		404.027	123.435,3	81,2	
OTRAS CAUSAS DE CONSULTA		252.942	16.226,4	22,4	
TOTAL CAUSAS DE CONSULTA		656.969	72.303,6	100,0	1,0
(a**) : Concentración; número de consultas realizadas por paciente por la misma causa.					
(b**) : ACCIDENTES DE TRANSPORTE TERRESTRE, DEL HOGAR, LABORALES Y OTROS ACCIDENTES, SE EXCLUYEN DEL CONTEO DEL TOTAL DE CAUSAS. SE SUPONEN INCLUIDAS EN HERIDAS, FRACTURAS Y/O LUXACIONES, ESGUINCES Y OTROS TRAUMATISMOS.					
(*) : TASAS POR 100.000 N.V.R.					
(**) : TASAS ESPECIFICAS POR 100.000 MUJERES ENTRE 15 Y 49 AÑOS DE EDAD.					
(***) : TASAS ESPECIFICAS POR 100.000 HABS. DEL CORRESPONDIENTE GRUPO DE EDAD.					
NOTA: LA TASA GENERAL DE MORBILIDAD REGISTRADA (TOTAL CAUSAS) ES POR 1.000 HABITANTES.					
Fuente: Epi -15 Dirección de Vigilancia Epidemiológica					

MORBILIDAD REGISTRADA POR SISTEMAS Y APARATOS.					
MONAGAS 2010					
ORDEN	APARATOS Y SISTEMAS	No.	TASAS	%	CONC.
1	ENFERM. INFECCIOSAS Y PARASITARIAS	88.763	9.768,9	13,5	7,1
	TRANSMISION HIDRICA Y ALIMENTOS	53.255	5.861,0	8,1	1,0
	OTRAS ENF. TRANSMISIBLES	30.884	3.399,0	4,7	1,0
	TRANSMITIDAS POR VECTORES	3.929	432,4	0,6	1,0
	TRANSMISION SEXUAL	309	34,0	0,0	1,0
	TRANSMISION AEREA	264	29,1	0,0	1,0
	PREVENIBLES POR VACUNAS	102	11,2	0,0	1,0
	ENFERMEDADES ZOOTICAS	20	2,2	0,0	1,0
2	ENFERM. DEL SISTEMA RESPIRATORIO	74.880	8.241,0	11,4	1,0
3	TRAUMATISMOS Y ENVENENAMIENTOS	44.001	4.842,6	6,7	1,0
4	ENFERM. DEL SISTEMA CIRCULATORIO	29.736	3.272,6	4,5	1,2
5	ENFERMEDADES DEL SISTEMA DIGESTIVO	26.367	2.901,9	4,0	1,1
6	ENF.DEL SISTEMA GENITO-URINARIO	25.143	2.767,1	3,8	1,0
7	ENF.DE LA PIEL Y TEJ. SUBCUTANEO	22.329	2.457,4	3,4	1,0
8	ENF.SIST.OSTEOMUSC. Y TEJ. CONJUNTIVO	14.232	1.566,3	2,2	1,1
9	ENF. DEL OIDO Y APOFISIS MASTOIDES	11.125	1.224,4	1,7	1,0
10	ENF. ENDOCRINAS, NUTRIC. Y METABOLICAS	6.035	664,2	0,9	1,4
11	ENF.DE LA SANGRE Y ORG. HEMATOPOY.	5.494	604,6	0,8	1,1
12	ENF.DEL OJO Y SUS ANEXOS	4.816	530,0	0,7	1,1
13	EMBARAZO, PARTO Y PUERPERIO(*)	3.936	1.528,1	0,6	1,2
14	ENF. DEL SISTEMA NERVIOSO	3.463	381,1	0,5	1,1
15	NEOPLASIAS	589	64,8	0,1	1,4
16	TRAST.MENTALES Y DEL COMPORTAMIENTO	363	40,0	0,1	1,3
	CAUSAS EXTERNAS DE TRAUM. Y ENVENEN.(**)	44.001	392,0	0,5	5,0
	SUB-TOTAL APARATOS Y SISTEMAS	361.272	40.855,2	55,0	
	SUB-TOTAL SINT.SIG. Y HALLAZG. ANORMALES	102.339	11.263,0	15,6	1,0
	SUB-TOTAL OTRAS CAUSAS DE CONSULTA	193.358	16.226,4	22,4	
	TOTAL CAUSAS DE CONSULTA	656.969	68.736,6	93,6	6,0
(*) : TASAS POR 100.000 MUJERES ENTRE 15 Y 49 a. DE EDAD.					
(**): ACCIDENTES DE TRANSPORTE TERRESTRE, DEL HOGAR, LABORALES Y OTROS ACCIDENTES, SE EXCLUYEN DEL CONTEO DEL TOTAL DE CAUSAS. SE SUPONEN INCLUIDAS EN HERIDAS, FRACTURAS Y/O LUXACIONES, ESGUINCES Y OTROS TRAUMATISMOS DEL SISTEMA TRAUMATISMOS Y ENVENENAMIENTOS.					
Fuente: Epi -15 Dirección de Vigilancia Epidemiológica					

MORBILIDAD REGISTRADA POR ENFERMEDADES INFECCIOSAS Y PARASITARIAS. MONAGAS 2.010				
	No.	TASAS	%	CONC.
ENFERMEDADES INFECCIOSAS Y PARASITARIAS	88.763	51.315,6	13,5	1,0
A.- TRANSMISION HIDRICA Y ALIMENTOS	53.255	47.408	8,1	1,0
DIARREAS 5a. Y MAS (A08.-,A09) (***)	25.836	3.255,1	3,9	1,0
DIARREAS 1-4a.(A08.-,A09) (**)	12.724	13.865,9	1,9	1,0
DIARREAS <1a. (A08.-,A09) (*)	6.809	29.418,9	1,0	1,0
HELMINTIASIS (B65-B68,B70-B83)	4.135	455,1	0,6	1,0
AMIBIASIS (A06.-)	1.983	218,2	0,3	1,0
GIARDIASIS (A07.1)	1.752	192,8	0,3	1,0
HEPATITIS AGUDA TIPO A (B15.-)	16	1,8	0,0	1,0
COLERA (A00.-)	0	0,0	0,0	0,0
FIEBRE TIFOIDEA (A01.0)	0	0,0	0,0	0,0
ETA Nº DE BROTES	0	0,0	0,0	0,0
CASOS ASOC. A BROTES DE ENFERM. TRANSM. POR ALIMENTOS	0	0,0	0,0	0,0
B.- TRANSMISION AEREA	264	29,1	0,0	1,0
INFLUENZA (J09-J11) ENF.TIPO INFLUENZA	136	15,0	0,0	1,0
TUBERCULOSIS (A15-A19)	128	14,1	0,0	1,0
C.- TRANSMISION SEXUAL	309	34,0	0,0	1,0
SIFILIS (A51-A53)	218	24,0	0,0	1,0
INFECCION GONOCOCICA (A54.-)	84	9,2	0,0	1,0
ENFERMEDAD VIH/SIDA (B20-B24)	4	0,4	0,0	1,0
INFECCION ASINTOMATICA VIH (Z21)	3	0,3	0,0	1,7
SIFILIS CONGENITA (A50)	0	0,0	0,0	0,0
D.- PREVENIBLES POR VACUNAS	102	11,2	0,0	1,0
PAROTIDITIS INFECCIOSA (B26.-)	90	9,9	0,0	1,0
RUBEOLA (B06.-)	9	1,0	0,0	1,0
SARAMPION (B05.-)	2	0,2	0,0	0,0
TOSFERINA (A37.-)	1	0,1	0,0	1,0
POLIOMIELITIS (A80.-)	0	0,0	0,0	0,0
TETANOS NEONATAL (A33) (*)	0	0,0	0,0	0,0
TETANOS OBSTETRICO (A34) (**)	0	0,0	0,0	0,0
OTROS TETANOS (A35)	0	0,0	0,0	0,0
DIFTERIA (A36.-)	0	0,0	0,0	0,0
E.- TRANSMITIDAS POR VECTORES	3.929	432,4	0,6	1,0
FIEBRE DENGUE (A90)	3.747	412,4	0,6	1,0
PALUDISMO A VIVAX (B51.-)	95	10,5	0,0	1,0
LEISHMANIASIS (B55.-)	64	7,0	0,0	1,0
ENFERMEDAD DE CHAGAS (B57.-)	16	1,8	0,0	1,0
DENGUE HEMORRAGICO (A91)	5	0,6	0,0	1,0
PALUDISMO A FALCIPARUM (B50.-)	1	0,1	0,0	1,0
PALUDISMO MIXTA (B50.-, B51.-, B52.-)	1	0,1	0,0	1,0
ENCEFALITIS EQUINA VENEZOLANA (A92.2)	0	0,0	0,0	0,0
FIEBRE AMARILLA (A95.-)	0	0,0	0,0	0,0
PALUDISMO A MALARIAE (B52.-)	0	0,0	0,0	0,0
ONCOCERCOSIS (B73)	0	0,0	0,0	0,0
F.- ENFERMEDADES ZOONOTICAS	20	2,2	0,0	1,0
LEPTOSPIROSIS (A27.-)	20	2,2	0,0	1,0
RABIA HUMANA (A82.-)	0	0,0	0,0	0,0
FIEBRE HEMORRAGICA VENEZOLANA (A96,8)	0	0,0	0,0	0,0
BRUCELOSIS (A23.-)	0	0,0	0,0	0,0
CISTICERCOSIS (B69.-)	0	0,0	0,0	0,0
G.- OTRAS ENF. TRANSMISIBLES	30.884	3.399,0	4,7	1,0
SINDROME VIRAL (B34.-)	23.213	2.554,7	3,5	1,0
MICOSIS SUPERFICIAL (B35.-,B36.-)	4.138	455,4	0,6	1,0
ESCABIOSIS (B86)	2.761	303,9	0,4	1,0
VARICELA (B01.-)	584	64,3	0,1	1,0
HEPATITIS NO ESPECIF. (B19.-)	151	16,6	0,0	1,0
HEPAT. OTRAS AGUD. (B17.-)	16	1,8	0,0	1,0
MENINGITIS BACTERIANA (G00.-)	8	0,9	0,0	1,0
LEPRA (A30.-)	7	0,8	0,0	1,0
MENINGITIS VIRAL (A87.-)	5	0,6	0,0	1,0
HEPATITIS AGUDA TIPO B (B16.-)	1	0,1	0,0	1,0
HEPATITIS AGUDA TIPO C (B17.1)	0	0,0	0,0	0,0
MENINGITIS MENINGOCOCICA (A39.0)	0	0,0	0,0	0,0
ENFERMEDAD MENINGOCÓCICA (A39.9)	0	0,0	0,0	0,0

Concentración; número de consultas realizadas por cada paciente por la misma causa.
 (*) TASAS ESPECIFICAS POR 100.000 NVR.
 (**) TASAS ESPECIFICAS POR 100.000 INDIVIDUOS DEL GRUPO CORRESPONDIENTE.
 Fuente: Epi -15 Dirección de Vigilancia Epidemiológica

**MORBILIDAD REGISTRADA POR ENFERMEADES DEL SISTEMA RESPIRATORIO.
MONAGAS 2.010**

ENFERMEADES	No.	TASAS	%	CONC.
AMIGDALITIS AGUDA (J03.-)	16.608	1.827,8	22,2	1,0
ASMA < 10 AÑOS (J45.-) (***)	12.592	5.626,3	16,8	1,0
ASMA ≥ 10 AÑOS (J45.-) (***)	11.530	1.683,7	15,4	1,0
RINOFARINGITIS AGUDA ≥5a.(J00) (***)	8.674	1.092,8	11,6	1,0
RINOFARINGITIS AGUDA <5a.(J00) (***)	8.299	7.222,2	11,1	1,0
BRONQUITIS AGUDA (J20.-)	5.325	586,0	7,1	1,0
RINITIS ALERGICA (J30.1-J30.4)	3.444	379,0	4,6	1,1
FARINGITIS AGUDA ≥5a. (J02.-) (***)	3.043	383,4	4,1	1,0
NEUMONIAS 5a. Y MAS (J12-J18) (****)	2.011	253,4	2,7	1,0
BRONQUIOLITIS AGUDA <2a.(J21.-) (****)	1.137	2.465,9	1,5	1,0
FARINGITIS AGUDA <5a. (J02.-) (****)	978	851,1	1,3	1,0
NEUMONIAS 1-4a. (J12-J18) (***)	756	823,8	1,0	1,0
NEUMONIAS <1a. (J12-J18) (*)	382	1.650,5	0,5	1,0
BRONQUITIS CRONICA (J41.-,J42.-,J44.8)	101	11,1	0,1	1,0
TOTAL:	74.880	24.857,1	100,0	1,0

Concentración; número de consultas realizadas por cada paciente por la misma causa.

(*) TASAS ESPECIFICAS POR 100.000 NVR.

(**) TASAS ESPECIFICAS POR 100.000 INDIVIDUOS DEL GRUPO CORRESPONDIENTE.

Fuente: Epi -15 Dirección de Vigilancia Epidemiológica

**MORBILIDAD REGISTRADA POR ENFERMEADES DEL SISTEMA DIGESTIVO
MONAGAS 2.010**

ENFERMEADES	No.	TASAS	%	CONC.
CARIES DENTAL (K02.-)	10.229	1.125,8	38,8	1,0
GASTRITIS (K29.-)	6.780	746,2	25,7	1,1
OTRAS ENF. ESOF.,ESTOMAGO E INTESTINO	5.101	561,4	19,3	1,1
HERNIAS CAVIDAD ABDOMINAL (K40.-,K46.-)	1.852	203,8	7,0	1,0
ESTOMATITIS (K12.0-K12.1)	877	96,5	3,3	1,0
GINGIVITIS (K05.0-K05.1)	538	59,2	2,0	1,0
APENDICITIS TODAS FORMAS (K35-K37)	526	57,9	2,0	1,1
COLELITIASIS (K80.-)	430	47,3	1,6	1,1
PANCREATITIS AGUDA (K85.-)	34	3,7	0,1	1,0
TOTAL:	26.367	2.898,1	99,9	1,1

Concentración; número de consultas realizadas por cada paciente por la misma causa.

TASAS ESPECIFICAS POR 100.000 HABITANTES.

Fuente: Epi -15 Dirección de Vigilancia Epidemiológica

**MORBILIDAD REGISTRADA POR TRAUMATISMOS Y ENVENENAMIENTOS.
MONAGAS 2.010**

ENFERMEADES	No.	TASAS	%	CONC.
OTROS TRAUMATISMOS	17.620	1.939,2	40,0	1,0
HERIDAS	14.973	1.647,9	34,0	1,0
FRACTURAS	5.356	589,5	12,2	1,0
LUXACIONES Y ESGUINCES	2.563	282,1	5,8	1,0
CUERPO EXTRAÑO EN ORIFICIO NATURAL (T15.-T19.-)	1.942	213,7	4,4	1,0
QUEMADURAS (T20-T32)	1.231	135,5	2,8	1,0
ENVENEN. POR DROG. Y OTRAS SUST. (T36-T50)	244	26,9	0,6	1,0
INTOXICACION POR PLAGUICIDAS (T60.-)	72	7,9	0,2	1,0
TOTAL:	44.001	4.842,6	100,0	1,0

Concentración; número de consultas realizadas por cada paciente por la misma causa.

TASAS ESPECIFICAS POR 100.000 HABITANTES.

Fuente: Epi -15 Dirección de Vigilancia Epidemiológica

CAUSAS EXTERNAS DE MORBILIDAD

MONAGAS 2.010

ENFERMEDADES	No.	TASAS	%	CONC.
MORDEDURAS SOSPECHOSAS DE RABIA (A82)	1.676	184,5	34,1	1,0
PICADURA DE INSEC. Y OTROS ANIM.(X21-X27,X29)	1.660	182,7	33,7	1,0
ACCID. TRANSPORT. TERRESTRE (V01-V89) (a**)	864	95,1	17,6	1,0
OTROS ACCIDENTES (a**)	247	27,2	5,0	1,0
ACCIDENTES DEL HOGAR (a**)	153	16,8	3,1	1,0
EMPOZOÑAMIENTO OFIDICO (X20,W59.-)	140	15,4	2,8	1,0
ACCIDENTES LABORALES (a**)	94	10,3	1,9	1,0
EFFECTOS ADVERSOS DE MEDICAMENTOS (Y40-Y57)	73	8,0	1,5	1,0
EFFECTOS ADVERSOS DE VACUNAS (Y58-Y59)	13	1,4	0,3	1,0
TOTAL:	4.920	541,5	100,0	1,0

Concentración; número de consultas realizadas por cada paciente por la misma causa.

TASAS ESPECIFICAS POR 100.000 HABITANTES.

Fuente: Epi -15 Dirección de Vigilancia Epidemiológica

MORBILIDAD REGISTRADA POR SINTOMAS, SIGNOS Y HALLAZGOS ANORMALES.

MONAGAS 2.010

ENFERMEDADES	No.	TASAS	%	CONC.
FIEBRE (R50.-)	62.945	6.927,5	61,5	1,0
CEFALEA (R51)	22.070	2.428,9	21,6	1,0
DOLOR ABDOMINAL (R10.4)	14.299	1.573,7	14,0	1,0
ABDOMEN AGUDO (R10.0)	2.440	268,5	2,4	1,0
CONVULSIONES (R56.-)	585	64,4	0,6	1,0
TOTAL:	102.339	11.263,0	100,0	1,0

Concentración; número de consultas realizadas por cada paciente por la misma causa.

TASAS ESPECIFICAS POR 100.000 HABITANTES.

Fuente: Epi -15 Dirección de Vigilancia Epidemiológica

MORBILIDAD REGISTRADA AGRUPADA SEGUN SINDROME FEBRIL ERUPTIVO

MONAGAS 2.010

ENFERMEDADES	No.	TASAS	%	CONC.
FIEBRE DENGUE (A90)	3.747	412,4	86,3	1,0
VARICELA (B01.-)	584	64,3	13,5	1,0
RUBEOLA (B06.-)	9	1,0	0,2	1,0
SARAMPION (B05.-)	2	0,2	0,0	0,0
TOTAL:	4.342	477,9	100,0	0,8

Concentración; número de consultas realizadas por cada paciente por la misma causa.

TASAS ESPECIFICAS POR 100.000 HABITANTES.

Fuente: Epi -15 Dirección de Vigilancia Epidemiológica

MORBILIDAD REGISTRADA AGRUPADA SEGUN SINDROME FEBRIL HEMORRAGICO.

MONAGAS 2.010

ENFERMEDADES	No.	TASAS	%	CONC.
DENGUE HEMORRAGICO (A91)	5	0,6	100,0	1,0
FIEBRE HEMORRAGICA VENEZOLANA (A96,8)	0	0,0	0,0	0,0
TOTAL:	5	0,6	100,0	0,5

Concentración; número de consultas realizadas por cada paciente por la misma causa.

TASAS ESPECIFICAS POR 100.000 HABITANTES.

Fuente: Epi -15 Dirección de Vigilancia Epidemiológica

MORBILIDAD REGISTRADA AGRUPADA SEGUN SINDROME FEBRIL ICTÉRICO. MONAGAS 2.010				
ENFERMEDADES	No.	TASAS	%	CONC.
HEPATITIS NO ESPECIF. (B19.-)	151	16,6	50,2	1,0
PALUDISMO (B50, B51, B52)	97	10,7	32,2	3,0
LEPTOSPIROSIS (A27.-)	20	2,2	6,6	1,0
HEPATITIS AGUDA TIPO A (B15.-)	16	1,8	5,3	1,0
HEPAT. OTRAS AGUD. (B17.-)	16	1,8	5,3	1,0
HEPATITIS AGUDA TIPO B (B16.-)	1	0,1	0,3	1,0
HEPATITIS AGUDA TIPO C (B17.1, B18,2)	0	0,0	0,0	0,0
FIEBRE AMARILLA (A95.-)	0	0,0	0,0	0,0
TOTAL:	301	33,1	100,0	1,0

Concentración; número de consultas realizadas por cada paciente por la misma causa.
TASAS ESPECIFICAS POR 100.000 HABITANTES.
Fuente: Epi -15 Dirección de Vigilancia Epidemiológica

MORBILIDAD REGISTRADA AGRUPADA SEGUN SINDROME RESPIRATORIO. MONAGAS 2.010				
ENFERMEDADES	No.	TASAS	%	CONC.
RINOFARINGITIS AGUDA (J00)	16.973	1.868,0	35,7	2,0
AMIGDALITIS AGUDA (J03.-)	16.608	1.827,8	34,9	1,0
BRONQUITIS (J20.-,J41,J42,J44.8)	5.426	597,2	11,4	2,0
FARINGITIS AGUDA(J02.-)	4.021	442,5	8,5	2,0
NEUMONIAS (J12-J18)	3.149	346,6	6,6	3,0
BRONQUIOLITIS AGUDA <2a.(J21.-) (*)	1.137	2.465,9	2,4	1,0
INFLUENZA (J10-J11)	136	15,0	0,3	1,0
TUBERCULOSIS (A15-A19)	128	14,1	0,3	1,0
TOSFERINA (A37.-)	1	0,1	0,0	1,0
DIFTERIA (A36.-)	0	0,0	0,0	0,0
TOTAL:	47.579	7.577,2	100,0	1,4

Concentración; número de consultas realizadas por cada paciente por la misma causa.
(*) **TASAS ESPECIFICAS POR 100.000 HABITANTES MENORES DE 2 AÑOS DE EDAD.**
TASAS ESPECIFICAS POR 100.000 HABITANTES.
Fuente: Epi -15 Dirección de Vigilancia Epidemiológica

MORBILIDAD REGISTRADA AGRUPADA SEGUN SINDROME GASTROINTESTINAL. MONAGAS 2.010				
ENFERMEDADES	No.	TASAS	%	CONC.
DIARREAS (A08-A09)	45.369	4.993,1	85,2	3,0
HELMINTIASIS (B65-B68,B70-B83)	4.135	455,1	7,8	1,0
AMIBIASIS (A06.-)	1.983	218,2	3,7	1,0
GIARDIASIS (A07.1)	1.752	192,8	3,3	1,0
COLERA (A00.-)	0	0,0	0,0	0,0
FIEBRE TIFOIDEA (A01.0)	0	0,0	0,0	0,0
TOTAL:	53.239	5.859,3	100,0	1,0

Concentración; número de consultas realizadas por cada paciente por la misma causa.
TASAS ESPECIFICAS POR 100.000 HABITANTES.
Fuente: Epi -15 Dirección de Vigilancia Epidemiológica

MORBILIDAD REGISTRADA AGRUPADA SEGÚN SÍNDROME NEUROLÓGICO.					
MONAGAS 2.010					
ENFERMEDADES	No.	TASAS	%	CONC.	
MENINGITIS ESPECIFICADAS (A39.0, A87, G00)	13	1,4	81,3	2,0	
PARALISIS FLACIDA <15a. (G82.0) (*)	3	1,0	18,8	0,0	
TETANOS (A33-A35)	0	0,0	0,0	0,0	
CISTICERCOSIS (B69.-)	0	0,0	0,0	0,0	
POLIOMIELITIS (A80.-)	0	0,0	0,0	0,0	
ENCEFALITIS EQUINA VENEZOLANA (A92.2)	0	0,0	0,0	0,0	
RABIA HUMANA (A82.-)	0	0,0	0,0	0,0	
TOTAL:	16	2,4	100,0	0,3	
Concentración; número de consultas realizadas por cada paciente por la misma causa.					
(*) TASAS ESPECIFICAS POR 100.000 HABITANTES MENORES DE 15 AÑOS DE EDAD.					
TASAS ESPECIFICAS POR 100.000 HABITANTES.					
Fuente: Epi -15 Dirección de Vigilancia Epidemiológica					

MORBILIDAD AGRUPADA SEGÚN SÍNDROME FEBRIL CON LINFOADENOPATIA.					
MONAGAS 2.010					
ENFERMEDADES	No.	TASAS	%	CONC.	
LEISHMANIASIS (B55.-)	64	7,0	76,2	1,0	
ENFERMEDAD DE CHAGAS (B57)	16	1,8	19,0	1,0	
ENFERMEDAD VIH/SIDA (B20-B24)	4	0,4	4,8	1,0	
ONCOCERCOSIS (B73)	0	0,0	0,0	0,0	
TOTAL:	84	9,2	100,0	0,8	
Concentración; número de consultas realizadas por cada paciente por la misma causa.					
TASAS ESPECIFICAS POR 100.000 HABITANTES.					
Fuente: Epi -15 Dirección de Vigilancia Epidemiológica					

MORBILIDAD REGISTRADA POR ENFERMEDADES, APARATOS Y SISTEMAS.

NUEVA ESPARTA, 2010

ENFERMEDADES	NUMERO DE CASOS						
	P	S	X	P + X TOTAL	TASAS	%	CONC. (a ²)
I.- ENFERM. INFECCIOSAS Y PARASITARIAS	54.562	4.665	13.620	68.182	14.937,3	16,4	1,1
la.- TRANSMISION HIDRICA Y ALIMENTOS	21.303	184	12.871	34.174	7.486,8	8,2	1,0
1.- COLERA (A00.-)	0	0	0	0	0,0	0,0	0,0
2.- AMIBIASIS (A06.-)	1.313	0	63	1.376	301,5	0,3	1,0
3.- DIARREAS <la. (A08.-,A09) (*)	2.344	0	697	3.041	37.837,5	0,7	1,0
4.- DIARREAS 1-4a.(A08.-,A09) (**)	5.656	0	2.263	7.919	25.256,7	1,9	1,0
5.- DIARREAS 5a. Y MAS (A08.-,A09) (***)	9.289	0	9.603	18.892	4.529,8	4,6	1,0
6.- GIARDIASIS (A07.1)	843	50	77	920	201,6	0,2	1,1
7.- HELMINTIASIS (B65-B68,B70-B83)	1.841	134	168	2.009	440,1	0,5	1,1
8.- FIEBRE TIFOIDEA (A01.0)	0	0	0	0	0,0	0,0	0,0
9.- ETA N° DE BROTES	0	0	0	0	0,0	0,0	0,0
10.- CASOS ASOC. A BROTES DE ENFERM. TRANSM. POR ALIMENTOS	0	0	0	0	0,0	0,0	0,0
11.- HEPATITIS AGUDA TIPO A (B15.-)	17	0	0	17	3,7	0,0	1,0
lb.- TRANSMISION AEREA	66	0	0	66	14,5	0,0	1,0
12.- TUBERCULOSIS (A15-A19)	39	0	0	39	8,5	0,0	1,0
13.- INFLUENZA (J09-J11) ENF.TIPO INFLUENZA	27	0	0	27	5,9	0,0	1,0
lc.- TRANSMISION SEXUAL	155	10	6	161	35,3	0,0	1,1
14.- INFECCION GONOCOCCICA (A54.-)	6	3	1	7	1,5	0,0	1,5
15.- SIFILIS (A51-A53)	9	7	5	14	3,1	0,0	1,8
16.- SIFILIS CONGENITA (A50)	0	0	0	0	0,0	0,0	0,0
17.- INFECCION ASINTOMATICA VIH (Z21)	87	0	0	87	19,1	0,0	1,0
18.- ENFERMEDAD VIH/SIDA (B20-B24)	53	0	0	53	11,6	0,0	1,0
ld.- PREVENIBLES POR VACUNAS	160	0	27	187	41,0	0,0	1,0
19.- POLIOMIELITIS (A80.-)	0	0	0	0	0,0	0,0	0,0
20.- TOSFERINA (A37.-)	0	0	0	0	0,0	0,0	0,0
21.- PAROTIDITIS INFECCIOSA (B26.-)	113	0	14	127	27,8	0,0	1,0
22.- TETANOS NEONATAL (A33) (*)	0	0	0	0	0,0	0,0	0,0
23.- TETANOS OBSTETRICO (A34) (**)	0	0	0	0	0,0	0,0	0,0
24.- OTROS TETANOS (A35)	0	0	0	0	0,0	0,0	0,0
25.- DIFTERIA (A36.-)	0	0	0	0	0,0	0,0	0,0
26.- SARAMPION (B05.-)	1	0	13	14	3,1	0,0	1,0
27.- RUBEOLA (B06.-)	46	0	0	46	10,1	0,0	1,0
le.- TRANSMITIDAS POR VECTORES	2.448	0	0	2.448	536,3	0,6	1,0
28.- FIEBRE DENGUE (A90)	2.443	0	0	2.443	535,2	0,6	1,0
29.- DENGUE HEMORRAGICO (A91)	1	0	0	1	0,2	0,0	1,0
30.- ENCEFALITIS EQUINA VENEZOLANA (A92.2)	0	0	0	0	0,0	0,0	0,0
31.- FIEBRE AMARILLA (A95.-)	0	0	0	0	0,0	0,0	0,0
32.- PALUDISMO A FALCIPARUM (B50.-)	0	0	0	0	0,0	0,0	0,0
33.- PALUDISMO A VIVAX (B51.-)	3	0	0	3	0,7	0,0	1,0
34.- PALUDISMO A MALARIAE (B52.-)	0	0	0	0	0,0	0,0	0,0
35.- PALUDISMO MIXTA (B50.-, B51.-, B52.-)	0	0	0	0	0,0	0,0	0,0
36.- LEISHMANIASIS (B55.-)	1	0	0	1	0,2	0,0	1,0
37.- ENFERMEDAD DE CHAGAS (B57.-)	0	0	0	0	0,0	0,0	0,0
38.- ONCOCERCOSIS (B73)	0	0	0	0	0,0	0,0	0,0
lf.- ENFERMEDADES ZOONOTICAS	4	0	0	4	0,9	0,0	1,0
39.- RABIA HUMANA (A82.-)	0	0	0	0	0,0	0,0	0,0
40.- FIEBRE HEMORRAGICA VENEZOLANA (A96.8)	0	0	0	0	0,0	0,0	0,0
41.- LEPTOSPIROSIS (A27.-)	4	0	0	4	0,9	0,0	1,0
42.- BRUCELOSIS (A23.-)	0	0	0	0	0,0	0,0	0,0
43.- CISTICERCOSIS (B69.-)	0	0	0	0	0,0	0,0	0,0

MORBILIDAD REGISTRADA POR ENFERMEDADES, APARATOS Y SISTEMAS.

NUEVA ESPARTA, 2010

Continuación

ENFERMEDADES	NUMERO DE CASOS						
	P	S	X	P + X TOTAL	TASAS	%	CONC. (a**)
Ig.- OTRAS ENF. TRANSMISIBLES	30.426	4.471	716	31.142	6.822,6	7,5	1,1
44.- MENINGITIS VIRAL (A87.-)	0	0	1	1	0,2	0,0	0,0
45.- MENINGITIS BACTERIANA (G00.-)	3	0	1	4	0,9	0,0	1,0
46.- MENINGITIS MENINGOCOCICA (A39.0)	2	0	0	2	0,4	0,0	1,0
47.- ENFERMEDAD MENINGOCÓCICA (A39.9)	0	0	0	0	0,0	0,0	0,0
48.- VARICELA (B01.-)	874	0	127	1.001	219,3	0,2	1,0
49.- HEPATITIS AGUDA TIPO B (B16.-)	1	0	1	2	0,4	0,0	1,0
50.- HEPATITIS AGUDA TIPO C (B17.1)	0	0	0	0	0,0	0,0	0,0
51.- HEPAT. OTRAS AGUD. (B17.-)	0	0	5	5	1,1	0,0	0,0
52.- HEPATITIS NO ESPECIF. (B19.-)	19	0	77	96	21,0	0,0	1,0
53.- SINDROME VIRAL (B34.-)	26.578	4.205	280	26.858	5.884,1	6,5	1,2
54.- ESCABIOSIS (B86)	1.100	70	70	1.170	256,3	0,3	1,1
55.- MICOSIS SUPERFICIAL (B35.-,B36.-)	1.849	196	154	2.003	438,8	0,5	1,1
56.- LEPRO (A30.-)	0	0	0	0	0,0	0,0	0,0
II. NEOPLASIAS	131	81	19	150	32,9	0,0	1,6
57.- NEOPLASIAS (C00-D48)	131	81	19	150	32,9	0,0	1,6
III. ENF. DE LA SANGRE Y ORG. HEMATOPOY.	1.778	396	489	2.267	496,7	0,5	1,2
58.- ANEMIAS (D50-D64)	1.778	396	489	2.267	496,7	0,5	1,2
IV. ENF. ENDOCRINAS, NUTRIC. Y METABOLICAS	1.925	2.429	800	2.725	597,0	0,7	2,3
59.- TRASTORNOS TIROIDEOS (E00-E07)	93	51	12	105	23,0	0,0	1,5
60.- DIABETES MELLITUS < 25 AÑOS (E10.-,E14.-)	53	49	3	56	27,2	0,0	1,9
61.- DIABETES MELLITUS ≥ 25 AÑOS (E10.-,E14.-)	564	1.693	70	634	252,8	0,2	4,0
62.- DESNUTRICION LEVE <15a.(E44.1)	225	80	96	321	264,8	0,1	1,4
63.- DESNUTRICION MODERADA <15a.(E44.0)	31	12	89	120	99,0	0,0	1,4
64.- DESNUTRICION GRAVE <15a. (E40-E43,E45)	11	9	4	15	12,4	0,0	1,8
65.- OBESIDAD (E66.-)	948	535	526	1.474	322,9	0,4	1,6
V. TRAST.MENTALES Y DEL COMPORTAMIENTO	269	83	16	285	62,4	0,1	1,3
66.- TRAST.MENTALES Y DEL COMPORT. (F00-F99)	269	83	16	285	62,4	0,1	1,3
VI. ENF. DEL SISTEMA NERVIOSO	1.241	281	32	1.273	278,9	0,3	1,2
67.- PARALISIS FLACIDA <15a. (G82.0) (***)	2	1	0	2	1,6	0,0	1,5
68.- EPILEPSIA (G40.-,G41.-)	46	60	5	51	11,2	0,0	2,3
69.- MIGRAÑA (G43.-)	1.193	220	27	1.220	267,3	0,3	1,2
VII. ENF. DEL OJO Y SUS ANEXOS	6.379	312	159	6.538	1.432,3	1,6	1,0
70.- CONJUNTIVITIS (H10.-)	4.604	226	93	4.697	1.029,0	1,1	1,0
71.- OTRAS ENF. DEL OJO (H00-H09,H11-H59)	1.775	86	66	1.841	403,3	0,4	1,0
VIII. ENF. DEL OIDO Y APOFISIS MASTOIDES	11.496	924	275	11.771	2.578,8	2,8	1,1
72.- OTITIS EXTERNA (H60.-)	2.963	179	90	3.053	668,9	0,7	1,1
73.- OTITIS MEDIA AGUDA, <5a.(H65.0-H65.1,H66.0,H66.9) (***)	3.547	145	81	3.628	9.210,2	0,9	1,0
74.- OTITIS MEDIA AGUDA, ≥5a.(H65.0-H65.1,H66.0,H66.9) (***)	4.734	489	97	4.831	1.158,3	1,2	1,1
75.- OTITIS MEDIA CRONICA (H65.2-H65.9)	252	111	7	259	56,7	0,1	1,4
IX. ENFERM. DEL SISTEMA CIRCULATORIO	4.192	7.217	431	4.623	1.012,8	1,1	2,7
76.- FIEBRE REUMAT. Y ENF.CARD.REUM. CRON.(I00-I09)	2	2	1	3	0,7	0,0	2,0
77.- HIPERTENSION ARTERIAL <15a. (I10) (***)	42	13	1	43	35,5	0,0	1,3
78.- HIPERTENSION ARTERIAL 15-44a. (I10) (***)	992	1.412	67	1.059	472,7	0,3	2,4
79.- HIPERTENSION ARTERIAL 45a.Y MAS (I10) (***)	1.998	5.425	193	2.191	1.971,0	0,5	3,7
80.- ENF.ISQUEMICAS DEL CORAZON (I20.-,I22.-,I25.-)	479	68	19	498	109,1	0,1	1,1
81.- INFARTO AGUDO DEL MIOCARDIO < 45a. (I21.-)	16	2	1	17	3,7	0,0	1,1
82.- INFARTO AGUDO DEL MIOCARDIO 45a. Y MAS (I21.-)	42	40	0	42	9,2	0,0	2,0
83.- ENF. CEREBROVASCULARES (I60-I69)	106	41	7	113	24,8	0,0	1,4
84.- VARICES DE MIEMBROS INFERIORES (I83.-)	515	214	142	657	143,9	0,2	1,4

MORBILIDAD REGISTRADA POR ENFERMEDADES, APARATOS Y SISTEMAS.

NUEVA ESPARTA, 2010

Continuación

ENFERMEDADES	NUMERO DE CASOS						
	P	S	X	P + X TOTAL	TASAS	%	CONC. (a**)
X. ENFERM. DEL SISTEMA RESPIRATORIO	52.554	8.580	487	53.041	11.620,2	12,8	1,2
85.- RINOFARINGITIS AGUDA <5a.(J00) (***)	6.840	0	0	6.840	17.364,4	1,6	1,0
86.- RINOFARINGITIS AGUDA ≥5a.(J00) (***)	6.445	0	0	6.445	1.545,3	1,6	1,0
87.- FARINGITIS AGUDA <5a.(J02-) (***)	2.593	0	0	2.593	6.582,7	0,6	1,0
88.- FARINGITIS AGUDA ≥5a.(J02-) (***)	4.941	0	0	4.941	1.184,7	1,2	1,0
89.- AMIGDALITIS AGUDA (J03.-)	12.453	0	0	12.453	2.728,2	3,0	1,0
90.- NEUMONIAS <1a. (J12-J18) (*)	226	0	10	236	2.936,4	0,1	1,0
91.- NEUMONIAS 1-4a. (J12-J18) (***)	587	0	17	604	1.926,4	0,1	1,0
92.- NEUMONIAS 5a. Y MAS (J12-J18) (***)	1.350	0	195	1.545	370,4	0,4	1,0
93.- BRONQUIOLITIS AGUDA <2a.(J21.-) (***)	997	60	0	997	6.228,5	0,2	1,1
94.- BRONQUITIS AGUDA (J20.-)	5.735	0	0	5.735	1.256,4	1,4	1,0
95.- BRONQUITIS CRONICA (J41.-,J42.-,J44.8)	67	150	2	69	15,1	0,0	3,2
96.- ASMA < 10 AÑOS (J45.-) (***)	1.761	3.976	38	1.799	2.294,1	0,4	3,3
97.- ASMA ≥ 10 AÑOS (J45.-) (***)	1.458	3.762	28	1.486	393,1	0,4	3,6
98.- RINITIS ALERGICA (J30.1-J30.4)	7.101	632	197	7.298	1.598,8	1,8	1,1
XI. ENFERMEDADES DEL SISTEMA DIGESTIVO	17.897	1.803	727	18.624	4.080,1	4,5	1,1
99.- CARIES DENTAL (K02.-)	1.009	116	175	1.184	259,4	0,3	1,1
100.- GINGIVITIS (K05.0-K05.1)	282	25	8	290	63,5	0,1	1,1
101.- ESTOMATITIS (K12.0-K12.1)	770	32	27	797	174,6	0,2	1,0
102.- GASTRITIS (K29.-)	3.735	819	111	3.846	842,6	0,9	1,2
103.- APENDICITIS TODAS FORMAS (K35-K37)	257	15	14	271	59,4	0,1	1,1
104.- HERNIAS CAVIDAD ABDOMINAL (K40.-,K46.-)	1.082	68	60	1.142	250,2	0,3	1,1
105.- COLELITIASIS (K80.-)	431	21	8	439	96,2	0,1	1,0
106.- PANCREATITIS AGUDA (K85.-)	29	6	0	29	6,4	0,0	1,2
107.- OTRAS ENF. ESOF.,ESTOMAGO E INTESTINO	10.302	701	324	10.626	2.327,9	2,6	1,1
XII. ENF.DE LA PIEL Y TEJ. SUBCUTANEO	22.028	1.035	453	22.481	4.925,1	5,4	1,0
108.- ABSCESOS (L02.-)	5.775	311	85	5.860	1.283,8	1,4	1,1
109.- CELULITIS (L03.-)	3.945	177	54	3.999	876,1	1,0	1,0
110.- DERMATITIS (L20.-,L30.-)	4.058	318	167	4.225	925,6	1,0	1,1
111.- PIODERMITIS (L08.0)	1.668	75	58	1.726	378,1	0,4	1,0
112.- URTICARIA (L50.-)	6.582	154	89	6.671	1.461,5	1,6	1,0
XIII. ENF.SIST.OSTEOMUSC. Y TEJ. CONJUNTIVO	18.829	1.310	322	19.151	4.195,6	4,6	1,1
113.- ARTRITIS (M00-M14)	1.514	474	67	1.581	346,4	0,4	1,3
114.- MIALGIAS (M79.1)	10.365	465	137	10.502	2.300,8	2,5	1,0
115.- NEURALGIAS (M79.2)	5.792	278	95	5.887	1.289,7	1,4	1,0
116.- BURSITIS (M70.-,M71.-,M75.-,M77.-)	1.158	93	23	1.181	258,7	0,3	1,1
XIV. ENF.DEL SISTEMA GENITO-URINARIO	17.264	2.318	1.036	18.300	4.009,2	4,4	1,1
117.- INFECCION URINARIA (N39.0)	9.582	911	514	10.096	2.211,8	2,4	1,1
118.- URETRITIS NO GONOCÓCCICA (N34.1)	98	17	13	111	24,3	0,0	1,2
119.- LEUCORREA NO ESPECIFICADA (N89.8) (**)	1.520	240	320	1.840	403,1	0,4	1,2
120.- HEMORR. GENITAL NO ESPEC. HEMBRAS (N93.9) (**)	607	27	29	636	139,3	0,2	1,0
121.- COLICO NEFRITICO (N23)	3.850	966	71	3.921	859,0	0,9	1,3
122.- DISMENORREA NO ESPECIFICADA (N94.6) (**)	943	116	27	970	212,5	0,2	1,1
123.- SALPINGITIS Y OOFORITIS (N70.-) (**)	142	7	19	161	35,3	0,0	1,0
124.- ENFERM. INFLAMATORIAS DEL UTERO (N71.-,N72) (**)	522	34	43	565	123,8	0,1	1,1
XV. EMBARAZO, PARTO Y PUERPERIO (**)	2.156	47	15	2.171	1.212,8	0,5	1,0
125.- HEMORR.3er.TRIM.EMBARAZO (O20.-,O44.-O46.-) (**)	53	1	1	54	30,2	0,0	1,0
126.- PRE-ECLAMPSIA (O13,O14.-) (**)	60	10	2	62	34,6	0,0	1,2
127.- ECLAMPSIA (O15.-) (**)	2	0	2	4	2,2	0,0	1,0
128.- INTENTO FALLIDO DE ABORTO (O07.-) (**)	155	0	2	157	87,7	0,0	1,0
129.- ABORTO (O00.-O06,O08.-) (**)	622	5	2	624	348,6	0,2	1,0
130.- TRASTORNOS MAMARIOS DEL PUERPERIO (O91.-O92.-) (**)	152	2	0	152	84,9	0,0	1,0
131.- OTRAS COMPLIC.DEL EMB.PART. Y PUERPERIO (**)	1.112	29	6	1.118	624,6	0,3	1,0

MORBILIDAD REGISTRADA POR ENFERMEDADES, APARATOS Y SISTEMAS.

NUEVA ESPARTA, 2010

Continuación

ENFERMEDADES	NUMERO DE CASOS						CONC. (a**)
	P	S	X	P + X TOTAL	TASAS	%	
XVIII. SINT.SIG. Y HALLAZGOS ANORMALES	39.251	1.361	5.527	44.778	9.810,0	10,8	1,0
132.- CEFALEA (R51)	10.370	819	231	10.601	2.322,5	2,6	1,1
133.- FIEBRE (R50.-)	19.535	0	5.177	24.712	5.413,9	6,0	1,0
134.- CONVULSIONES (R56.-)	767	18	8	775	169,8	0,2	1,0
135.- ABDOMEN AGUDO (R10.0)	1.336	5	24	1.360	297,9	0,3	1,0
136.- DOLOR ABDOMINAL (R10.4)	7.243	519	87	7.330	1.605,9	1,8	1,1
XIX. TRAUMATISMOS Y ENVENENAMIENTOS	36.745	475	138	36.883	8.080,3	8,9	1,0
137.- QUEMADURAS (T20-T32)	1.118	41	0	1.118	244,9	0,3	1,0
138.- ENVENEN. POR DROG. Y OTRAS SUST. (T36-T50)	26	4	0	26	5,7	0,0	1,2
139.- HERIDAS	10.247	193	46	10.293	2.255,0	2,5	1,0
140.- FRACTURAS	3.511	19	7	3.518	770,7	0,8	1,0
141.- LUXACIONES Y ESGUINCES	3.203	23	8	3.211	703,5	0,8	1,0
142.- INTOXICACION POR PLAGUICIDAS (T60.-)	0	0	0	0	0,0	0,0	0,0
143.- CUERPO EXTRAÑO EN ORIFICIO NATURAL (T15.-T19.-)	1.203	14	6	1.209	264,9	0,3	1,0
144.- OTROS TRAUMATISMOS	17.437	181	71	17.508	3.835,7	4,2	1,0
XX. CAUSAS EXTERNAS DE MORBILIDAD Y MORT.	2.395	16	205	2.600	569,6	0,6	1,0
145.- ACCID. TRANSPORT. TERRESTRE (V01-V89) (a**)	112	2	37	149	32,6	0,0	1,0
146.- PICADURA DE INSEC. Y OTROS ANIM.(X21-X27,X29)	1.108	10	4	1.112	243,6	0,3	1,0
147.- EMPOZOÑAMIENTO OFIDICO (X20,W59.-)	108	0	1	109	23,9	0,0	1,0
148.- MORDEDURAS SOSPECHOSAS DE RABIA (A82)	871	0	57	928	203,3	0,2	1,0
149.- OTROS ACCIDENTES (a**)	133	4	12	145	31,8	0,0	1,0
150.- ACCIDENTES DEL HOGAR (a**)	45	0	9	54	11,8	0,0	1,0
151.- ACCIDENTES LABORALES (a**)	10	0	1	11	2,4	0,0	1,0
152.- EFECTOS ADVERSOS DE MEDICAMENTOS (Y40-Y57)	8	0	84	92	20,2	0,0	1,0
153.- EFECTOS ADVERSOS DE VACUNAS (Y58-Y59)	0	0	0	0	0,0	0,0	0,0
VIOLENCIA FAMILIAR :	114	0	3	117	25,6	0,0	1,0
A.- VIOLENCIA FISICA:	80	0	2	82	18,0	0,0	1,0
154.- NIÑO	5	0	1	6	14,9	0,0	1,0
155.- NIÑA	4	0	0	4	10,5	0,0	1,0
156.- ADOLESCENTE HOMBRE	5	0	0	5	11,4	0,0	1,0
157.- ADOLESCENTE MUJER	17	0	0	17	40,9	0,0	1,0
158.- ADULTO	8	0	1	9	44,1	0,0	1,0
159.- ADULTA	33	0	0	33	26,9	0,0	1,0
160.- ADULTO MAYOR	0	0	0	0	0,0	0,0	0,0
161.- ADULTA MAYOR	8	0	0	8	35,0	0,0	1,0
B.- VIOLENCIA PSICOLOGICA:	26	0	1	27	5,9	0,0	1,0
162.- NIÑO	2	0	0	2	5,0	0,0	1,0
163.- NIÑA	1	0	0	1	2,6	0,0	1,0
164.- ADOLESCENTE HOMBRE	7	0	0	7	16,0	0,0	1,0
165.- ADOLESCENTE MUJER	4	0	0	4	9,6	0,0	1,0
166.- ADULTO	4	0	0	4	19,6	0,0	1,0
167.- ADULTA	4	0	0	4	3,3	0,0	1,0
168.- ADULTO MAYOR	3	0	0	3	14,7	0,0	1,0
169.- ADULTA MAYOR	1	0	1	2	8,7	0,0	1,0
C.- VIOLENCIA SEXUAL:	8	0	0	8	1,8	0,0	1,0
170.- NIÑO	1	0	0	1	2,5	0,0	1,0
171.- NIÑA	1	0	0	1	2,6	0,0	1,0
172.- ADOLESCENTE HOMBRE	0	0	0	0	0,0	0,0	0,0
173.- ADOLESCENTE MUJER	5	0	0	5	12,0	0,0	1,0
174.- ADULTO	0	0	0	0	0,0	0,0	0,0
175.- ADULTA	0	0	0	0	0,0	0,0	0,0
176.- ADULTO MAYOR	1	0	0	1	4,9	0,0	1,0
177.- ADULTA MAYOR	0	0	0	0	0,0	0,0	0,0
OTRAS CAUSAS DE CONSULTA	83.144	13.612	1.909	85.053	18.633,4	20,5	1,2
178.- OTRAS CAUSAS DE CONSULTA	83.144	13.612	1.909	85.053	18.633,4	20,5	1,2
OTROS EVENTOS DE NOTIFICACION	13.826	0	266	14092	3.087,3	3,4	1,0
179.- INFECCION POR VIRUS PAPILOMA HUMANO (B97.7)	0	0	0	0	0,0	0,0	0,0
180.- VIRUELA (B03)	0	0	0	0	0,0	0,0	0,0
181.- SINDROME DE RUBEOLA CONGÉNITA (P35.0)	0	0	0	0	0,0	0,0	0,0
182.- CHAGAS AGUDO (B57.1) (a*)	0	0	0	0	0,0	0,0	0,0
183.- FIEBRE DEL OESTE DEL NILO (A92.3)	0	0	0	0	0,0	0,0	0,0
184.- PESTE (A20.-)	0	0	0	0	0,0	0,0	0,0
185.- HANTAVIROSISS SCPH (B33.4)	0	0	0	0	0,0	0,0	0,0
186.- MONONUCLEOSIS INFECCIOSA (B27.-)	0	0	0	0	0,0	0,0	0,0
187.- SINUSITIS AGUDA (J01.-)	3.224	0	144	3.368	737,9	0,8	1,0
188.- LARINGITIS Y TRAQUEITIS AGUDA (J04.-)	620	0	18	638	139,8	0,2	1,0
189.- LARINGITIS OBSTRUCTIVA Y EPIGLOTTITIS (J05.-)	57	0	0	57	12,5	0,0	1,0
190.- IRA VIAS RESP. SUP. Y SITIOS MULTIPLES NO ESPECIF.(J06.-)	4.131	0	104	4.235	927,8	1,0	1,0
191.- IRA NO ESPECIF.VIAS RESP.INFERIORES (J22)	5.657	0	0	5.657	1.239,3	1,4	1,0
192.- INFECCION RESPIRATORIA AGUDA GRAVE (J22)	83	0	0	83	18,2	0,0	1,0
193.- SINDROME RESPIRATORIO AGUDO SEVERO SARS (U04.9)	0	0	0	0	0,0	0,0	0,0
194.- ACULIADURA DE ALACRAN (X22)	0	0	0	0	0,0	0,0	0,0
195.- RUMOR DE EPIZOOTIAS	0	0	0	0	0,0	0,0	0,0
196.- PACIENTES HOSPITALIZADOS O REFERIDOS PARA HOSPITALIZACIÓN	54	0	0	54	11,8	0,0	1,0
TOTAL CAUSAS DE CONSULTA	387.876	46.939	26.870	414.746	90.862,6	100,0	1,1

(a*): CHAGAS AGUDO SE INCLUYE EN ENFERMEDAD DE CHAGAS.
(a**): ACCIDENTES DE TRANSPORTE TERRESTRE, DEL HOGAR, LABORALES Y OTROS ACCIDENTES, SE EXCLUYEN DEL CONTEO DEL TOTAL DE CAUSAS. SE SUPONEN INCLUIDAS EN HERIDAS, FRACTURAS Y/O LUXACIONES, ESGUINCES Y OTROS TRAUMATISMOS.
Para calcular las tasas:
(*) : TASAS POR 100.000 N.V.R.
(**) : TASAS ESPECIFICAS POR 100.000 MUJERES ENTRE 15 Y 49 AÑOS DE EDAD.
(***) : TASAS ESPECIFICAS POR 100.000 HABS. DEL CORRESPONDIENTE GRUPO DE EDAD.
Fuente: Epi -15 Dirección de Vigilancia Epidemiológica

MORBILIDAD REGISTRADA RED AMBULATORIA. INFORME EPI-15, CONSOLIDADO DEL AÑO 2010 NUEVA ESPARTA					
ORDEN	ENFERMEDADES	Nº	Tasa	%	CONC. (a**)
1	DIARREAS (A08-A09)	29.852	6.540,0	7,2	3,0
	DIARREAS <1a. (A08.-,A09) (*)	3.041	37.837,5	0,7	1,0
	DIARREAS 1-4a.(A08.-,A09) (**)	7.919	25.256,7	1,9	1,0
	DIARREAS 5a. Y MAS (A08.-,A09) (***)	18.892	4.529,8	4,6	1,0
2	SINDROME VIRAL (B34.-)	26.858	5.884,1	6,5	1,2
3	FIEBRE (R50.-)	24.712	5.413,9	6,0	1,0
4	OTROS TRAUMATISMOS	17.508	3.835,7	4,2	1,0
5	RINOFARINGITIS AGUDA (J00)	13.285	2.910,5	3,2	2,0
	RINOFARINGITIS AGUDA <5a.(J00) (***)	6.840	17.364,4	1,6	1,0
	RINOFARINGITIS AGUDA ≥5a.(J00) (***)	6.445	1.545,3	1,6	1,0
6	AMIGDALITIS AGUDA (J03.-)	12.453	2.728,2	3,0	1,0
7	OTITIS (H60.-,H65.0-H65.1,H66.-,H65.2-H65.9)	11.771	2.578,8	2,8	4,6
	OTITIS EXTERNA (H60.-)	3.053	668,9	0,7	1,1
	OTITIS MEDIA AGUDA, <5a.(H65.0-H65.1,H66.0,H66.9) (***)	3.628	9.210,2	0,9	1,0
	OTITIS MEDIA AGUDA, ≥5a.(H65.0-H65.1,H66.0,H66.9) (***)	4.831	1.158,3	1,2	1,1
	OTITIS MEDIA CRONICA (H65.2-H65.9)	259	56,7	0,1	1,4
8	OTRAS ENF. ESOF.,ESTOMAGO E INTESTINO	10.626	2.327,9	2,6	1,1
9	CEFALEA (R51)	10.601	2.322,5	2,6	1,1
10	MIALGIAS (M79.1)	10.502	2.300,8	2,5	1,0
11	HERIDAS	10.293	2.255,0	2,5	1,0
12	INFECCION URINARIA (N39.0)	10.096	2.211,8	2,4	1,1
13	FARINGITIS AGUDA (J02)	7.534	1.650,5	1,8	2,0
	FARINGITIS AGUDA <5a. (J02.-) (***)	2.593	6.582,7	0,6	1,0
	FARINGITIS AGUDA ≥5a. (J02.-) (***)	4.941	1.184,7	1,2	1,0
14	DOLOR ABDOMINAL (R10.4)	7.330	1.605,9	1,8	1,1
15	RINITIS ALERGICA (J30.1-J30.4)	7.298	1.598,8	1,8	1,1
16	URTICARIA (L50.-)	6.671	1.461,5	1,6	1,0
17	NEURALGIAS (M79.2)	5.887	1.289,7	1,4	1,0
18	ABSCESOS (L02.-)	5.860	1.283,8	1,4	1,1
19	BRONQUITIS (J20.-,J41.,J42.,J44.8) 2 Items	5.804	1.271,5	1,4	4,2
	BRONQUITIS AGUDA (J20.-)	5.735	1.256,4	1,4	1,0
	BRONQUITIS CRONICA (J41.-,J42.-,J44.8)	69	15,1	0,0	3,2
20	IRA NO ESPECIF.VIAS RESP.INFERIORES (J22)	5.657	1.239,3	1,4	1,0
21	CONJUNTIVITIS (H10.-)	4.697	1.029,0	1,1	1,0
22	IRA VIAS RESP. SUP. Y SITIOS MULTIPLES NO ESPECIF.(J06.-)	4.235	927,8	1,0	1,0
23	DERMATITIS (L20.-,L30.-)	4.225	925,6	1,0	1,1
24	CELULITIS (L03.-)	3.999	876,1	1,0	1,0
25	COLICO NEFRITICO (N23)	3.921	859,0	0,9	1,3
PRIMERAS 25 CAUSAS DE CONSULTA		261.675	57.327,8	63,1	
OTRAS CAUSAS DE CONSULTA		153.071	18.633,4	20,5	
TOTAL CAUSAS DE CONSULTA		414.746	90.862,6	100,0	1,1
(a**) : Concentración; número de consultas realizadas por paciente por la misma causa.					
(b**) : ACCIDENTES DE TRANSPORTE TERRESTRE, DEL HOGAR, LABORALES Y OTROS ACCIDENTES, SE EXCLUYEN DEL CONTEO DEL TOTAL DE CAUSAS. SE SUPONEN INCLUIDAS EN HERIDAS, FRACTURAS Y/O LUXACIONES, ESGUINCES Y OTROS TRAUMATISMOS.					
(*) : TASAS POR 100.000 N.V.R.					
(**) : TASAS ESPECIFICAS POR 100.000 MUJERES ENTRE 15 Y 49 AÑOS DE EDAD.					
(***) : TASAS ESPECIFICAS POR 100.000 HABS. DEL CORRESPONDIENTE GRUPO DE EDAD.					
NOTA: LA TASA GENERAL DE MORBILIDAD REGISTRADA (TOTAL CAUSAS) ES POR 1.000 HABITANTES.					
Fuente: Epi -15 Dirección de Vigilancia Epidemiológica					

MORBILIDAD REGISTRADA POR SISTEMAS Y APARATOS.					
NUEVA ESPARTA 2010					
ORDEN	APARATOS Y SISTEMAS	No.	TASAS	%	CONC.
1	ENFERM. INFECCIOSAS Y PARASITARIAS	68.182	14.937,3	16,4	7,2
	TRANSMISION HIDRICA Y ALIMENTOS	34.174	7.486,8	8,2	1,0
	OTRAS ENF. TRANSMISIBLES	31.142	6.822,6	7,5	1,1
	TRANSMITIDAS POR VECTORES	2.448	536,3	0,6	1,0
	PREVENIBLES POR VACUNAS	187	41,0	0,0	1,0
	TRANSMISION SEXUAL	161	35,3	0,0	1,1
	TRANSMISION AEREA	66	14,5	0,0	1,0
	ENFERMEDADES ZONOTICAS	4	0,9	0,0	1,0
2	ENFERM. DEL SISTEMA RESPIRATORIO	53.041	11.620,2	12,8	1,2
3	TRAUMATISMOS Y ENVENENAMIENTOS	36.883	8.080,3	8,9	1,0
4	ENF.DE LA PIEL Y TEJ. SUBCUTANEO	22.481	4.925,1	5,4	1,0
5	ENF.SIST.OSTEOMUSC. Y TEJ. CONJUNTIVO	19.151	4.195,6	4,6	1,1
6	ENFERMEDADES DEL SISTEMA DIGESTIVO	18.624	4.080,1	4,5	1,1
7	ENF.DEL SISTEMA GENITO-URINARIO	18.300	4.009,2	4,4	1,1
8	ENF. DEL OIDO Y APOFISIS MASTOIDES	11.771	2.578,8	2,8	1,1
9	ENF.DEL OJO Y SUS ANEXOS	6.538	1.432,3	1,6	1,0
10	ENFERM. DEL SISTEMA CIRCULATORIO	4.623	1.012,8	1,1	2,7
11	ENF. ENDOCRINAS, NUTRIC. Y METABOLICAS	2.725	597,0	0,7	2,3
12	ENF.DE LA SANGRE Y ORG. HEMATOPOY.	2.267	496,7	0,5	1,2
13	EMBARAZO, PARTO Y PUERPERIO(*)	2.171	1.212,8	0,5	1,0
14	ENF. DEL SISTEMA NERVIOSO	1.273	278,9	0,3	1,2
15	TRAST.MENTALES Y DEL COMPORTAMIENTO	285	62,4	0,1	1,3
16	NEOPLASIAS	150	32,9	0,0	1,6
	CAUSAS EXTERNAS DE TRAUM. Y ENVENEN.(**)	36.883	491,0	0,5	4,0
	SUB-TOTAL APARATOS Y SISTEMAS	268.465	59.552,6	64,7	
	SUB-TOTAL SINT.SIG. Y HALLAZG. ANORMALES	44.778	9.810,0	10,8	1,0
	SUB-TOTAL OTRAS CAUSAS DE CONSULTA	101.503	18.633,4	20,5	
	TOTAL CAUSAS DE CONSULTA	414.746	88.486,9	96,6	5,0
(*) : TASAS POR 100.000 MUJERES ENTRE 15 Y 49 a. DE EDAD.					
(**): ACCIDENTES DE TRANSPORTE TERRESTRE, DEL HOGAR, LABORALES Y OTROS ACCIDENTES, SE EXCLUYEN DEL CONTEO DEL TOTAL DE CAUSAS. SE SUPONEN INCLUIDAS EN HERIDAS, FRACTURAS Y/O LUXACIONES, ESGUINCES Y OTROS TRAUMATISMOS DEL SISTEMA TRAUMATISMOS Y ENVENENAMIENTOS.					
Fuente: Epi -15 Dirección de Vigilancia Epidemiológica					

MORBILIDAD REGISTRADA POR ENFERMEDADES INFECCIOSAS Y PARASITARIAS. NUEVA ESPARTA 2.010				
	No.	TASAS	%	CONC.
ENFERMEDADES INFECCIOSAS Y PARASITARIAS	68.182	76.021,4	16,4	1,1
A.- TRANSMISION HIDRICA Y ALIMENTOS	34.174	68.571	8,2	1,0
DIARREAS 5a. Y MAS (A08.-,A09) (***)	18.892	4.529,8	4,6	1,0
DIARREAS 1-4a.(A08.-,A09) (**)	7.919	25.256,7	1,9	1,0
DIARREAS <1a. (A08.-,A09) (*)	3.041	37.837,5	0,7	1,0
HELMINTIASIS (B65-B68,B70-B83)	2.009	440,1	0,5	1,1
AMIBIASIS (A06.-)	1.376	301,5	0,3	1,0
GIARDIASIS (A07.1)	920	201,6	0,2	1,1
HEPATITIS AGUDA TIPO A (B15.-)	17	3,7	0,0	1,0
COLERA (A00.-)	0	0,0	0,0	0,0
FIEBRE TIFOIDEA (A01.0)	0	0,0	0,0	0,0
ETA N° DE BROTES	0	0,0	0,0	0,0
CASOS ASOC. A BROTES DE ENFERM. TRANSM. POR ALIMENTOS	0	0,0	0,0	0,0
B.- TRANSMISION AEREA	66	14,5	0,0	1,0
TUBERCULOSIS (A15-A19)	39	8,5	0,0	1,0
INFLUENZA (J09-J11) ENF.TIPO INFLUENZA	27	5,9	0,0	1,0
C.- TRANSMISION SEXUAL	161	35,3	0,0	1,1
INFECCION ASINTOMATICA VIH (Z21)	87	19,1	0,0	1,0
ENFERMEDAD VIH/SIDA (B20-B24)	53	11,6	0,0	1,0
SIFILIS (A51-A53)	14	3,1	0,0	1,8
INFECCION GONOCOCICA (A54.-)	7	1,5	0,0	1,5
SIFILIS CONGENITA (A50)	0	0,0	0,0	0,0
D.- PREVENIBLES POR VACUNAS	187	41,0	0,0	1,0
PAROTIDITIS INFECCIOSA (B26.-)	127	27,8	0,0	1,0
RUBEOLA (B06.-)	46	10,1	0,0	1,0
SARAMPION (B05.-)	14	3,1	0,0	1,0
TOSFERINA (A37.-)	0	0,0	0,0	0,0
POLIOMIELITIS (A80.-)	0	0,0	0,0	0,0
TETANOS NEONATAL (A33) (*)	0	0,0	0,0	0,0
TETANOS OBSTETRICO (A34) (**)	0	0,0	0,0	0,0
OTROS TETANOS (A35)	0	0,0	0,0	0,0
DIFTERIA (A36.-)	0	0,0	0,0	0,0
E.- TRANSMITIDAS POR VECTORES	2.448	536,3	0,6	1,0
FIEBRE DENGUE (A90)	2.443	535,2	0,6	1,0
PALUDISMO A VIVAX (B51.-)	3	0,7	0,0	1,0
DENGUE HEMORRAGICO (A91)	1	0,2	0,0	1,0
LEISHMANIASIS (B55.-)	1	0,2	0,0	1,0
PALUDISMO A FALCIPARUM (B50.-)	0	0,0	0,0	0,0
PALUDISMO MIXTA (B50.-, B51.-, B52.-)	0	0,0	0,0	0,0
ENCEFALITIS EQUINA VENEZOLANA (A92.2)	0	0,0	0,0	0,0
FIEBRE AMARILLA (A95.-)	0	0,0	0,0	0,0
PALUDISMO A MALARIAE (B52.-)	0	0,0	0,0	0,0
ENFERMEDAD DE CHAGAS (B57.-)	0	0,0	0,0	0,0
ONCOCERCOSIS (B73)	0	0,0	0,0	0,0
F.- ENFERMEDADES ZOONOTICAS	4	0,9	0,0	1,0
LEPTOSPIROSIS (A27.-)	4	0,9	0,0	1,0
RABIA HUMANA (A82.-)	0	0,0	0,0	0,0
FIEBRE HEMORRAGICA VENEZOLANA (A96,8)	0	0,0	0,0	0,0
BRUCELOSIS (A23.-)	0	0,0	0,0	0,0
CISTICERCOSIS (B69.-)	0	0,0	0,0	0,0
G.- OTRAS ENF. TRANSMISIBLES	31.142	6.822,6	7,5	1,1
SINDROME VIRAL (B34.-)	26.858	5.884,1	6,5	1,2
MICOSIS SUPERFICIAL (B35.-,B36.-)	2.003	438,8	0,5	1,1
ESCABIOSIS (B86)	1.170	256,3	0,3	1,1
VARICELA (B01.-)	1.001	219,3	0,2	1,0
HEPATITIS NO ESPECIF. (B19.-)	96	21,0	0,0	1,0
HEPAT. OTRAS AGUD. (B17.-)	5	1,1	0,0	0,0
MENINGITIS BACTERIANA (G00.-)	4	0,9	0,0	1,0
HEPATITIS AGUDA TIPO B (B16.-)	2	0,4	0,0	1,0
MENINGITIS MENINGOCOCICA (A39.0)	2	0,4	0,0	1,0
MENINGITIS VIRAL (A87.-)	1	0,2	0,0	0,0
HEPATITIS AGUDA TIPO C (B17.1)	0	0,0	0,0	0,0
ENFERMEDAD MENINGOCÓCICA (A39.9)	0	0,0	0,0	0,0
LEPRA (A30.-)	0	0,0	0,0	0,0
Concentración; número de consultas realizadas por cada paciente por la misma causa.				
(*) TASAS ESPECIFICAS POR 100.000 NVR.				
(**) TASAS ESPECIFICAS POR 100.000 INDIVIDUOS DEL GRUPO CORRESPONDIENTE.				
Fuente: Epi -15 Dirección de Vigilancia Epidemiológica				

**MORBILIDAD REGISTRADA POR ENFERMEDADES DEL SISTEMA RESPIRATORIO.
NUEVA ESPARTA 2.010**

ENFERMEDADES	No.	TASAS	%	CONC.
AMIGDALITIS AGUDA (J03.-)	12.453	2.728,2	23,5	1,0
RINITIS ALERGICA (J30.1-J30.4)	7.298	1.598,8	13,8	1,1
RINOFARINGITIS AGUDA <5a.(J00) (***)	6.840	17.364,4	12,9	1,0
RINOFARINGITIS AGUDA ≥5a.(J00) (***)	6.445	1.545,3	12,2	1,0
BRONQUITIS AGUDA (J20.-)	5.735	1.256,4	10,8	1,0
FARINGITIS AGUDA ≥5a. (J02.-) (***)	4.941	1.184,7	9,3	1,0
FARINGITIS AGUDA <5a. (J02.-) (***)	2.593	6.582,7	4,9	1,0
ASMA < 10 AÑOS (J45.-) (***)	1.799	2.294,1	3,4	3,3
NEUMONIAS 5a. Y MAS (J12-J18) (***)	1.545	370,4	2,9	1,0
ASMA ≥ 10 AÑOS (J45.-) (***)	1.486	393,1	2,8	3,6
BRONQUIOLITIS AGUDA <2a.(J21.-) (***)	997	6.228,5	1,9	1,1
NEUMONIAS 1-4a. (J12-J18) (***)	604	1.926,4	1,1	1,0
NEUMONIAS <1a. (J12-J18) (*)	236	2.936,4	0,4	1,0
BRONQUITIS CRONICA (J41.-,J42.-,J44.8)	69	15,1	0,1	3,2
TOTAL:	53.041	46.424,7	100,0	1,2

Concentración; número de consultas realizadas por cada paciente por la misma causa.

(*) TASAS ESPECIFICAS POR 100.000 NVR.

(**) TASAS ESPECIFICAS POR 100.000 INDIVIDUOS DEL GRUPO CORRESPONDIENTE.

Fuente: Epi -15 Dirección de Vigilancia Epidemiológica

**MORBILIDAD REGISTRADA POR ENFERMEDADES DEL SISTEMA DIGESTIVO
NUEVA ESPARTA 2.010**

ENFERMEDADES	No.	TASAS	%	CONC.
OTRAS ENF. ESOF.,ESTOMAGO E INTESTINO	10.626	2.327,9	57,1	1,1
GASTRITIS (K29.-)	3.846	842,6	20,7	1,2
CARIES DENTAL (K02.-)	1.184	259,4	6,4	1,1
HERNIAS CAVIDAD ABDOMINAL (K40.-,K46.-)	1.142	250,2	6,1	1,1
ESTOMATITIS (K12.0-K12.1)	797	174,6	4,3	1,0
COLELITIASIS (K80.-)	439	96,2	2,4	1,0
GINGIVITIS (K05.0-K05.1)	290	63,5	1,6	1,1
APENDICITIS TODAS FORMAS (K35-K37)	271	59,4	1,5	1,1
PANCREATITIS AGUDA (K85.-)	29	6,4	0,2	1,2
TOTAL:	18.624	4.073,8	99,8	1,1

Concentración; número de consultas realizadas por cada paciente por la misma causa.

TASAS ESPECIFICAS POR 100.000 HABITANTES.

Fuente: Epi -15 Dirección de Vigilancia Epidemiológica

**MORBILIDAD REGISTRADA POR TRAUMATISMOS Y ENVENENAMIENTOS.
NUEVA ESPARTA 2.010**

ENFERMEDADES	No.	TASAS	%	CONC.
OTROS TRAUMATISMOS	17.508	3.835,7	47,5	1,0
HERIDAS	10.293	2.255,0	27,9	1,0
FRACTURAS	3.518	770,7	9,5	1,0
LUXACIONES Y ESGUINCES	3.211	703,5	8,7	1,0
CUERPO EXTRAÑO EN ORIFICIO NATURAL (T15.-T19.-)	1.209	264,9	3,3	1,0
QUEMADURAS (T20-T32)	1.118	244,9	3,0	1,0
ENVENEN. POR DROG. Y OTRAS SUST. (T36-T50)	26	5,7	0,1	1,2
INTOXICACION POR PLAGUICIDAS (T60.-)	0	0,0	0,0	0,0
TOTAL:	36.883	8.080,3	100,0	1,0

Concentración; número de consultas realizadas por cada paciente por la misma causa.

TASAS ESPECIFICAS POR 100.000 HABITANTES.

Fuente: Epi -15 Dirección de Vigilancia Epidemiológica

**CAUSAS EXTERNAS DE MORBILIDAD
NUEVA ESPARTA 2.010**

ENFERMEDADES	No.	TASAS	%	CONC.
PICADURA DE INSEC. Y OTROS ANIM.(X21-X27,X29)	1.112	243,6	42,8	1,0
MORDEDURAS SOSPECHOSAS DE RABIA (A82)	928	203,3	35,7	1,0
ACCID. TRANSPORT. TERRESTRE (V01-V89) (a**)	149	32,6	5,7	1,0
OTROS ACCIDENTES (a**)	145	31,8	5,6	1,0
EMPOZOÑAMIENTO OFIDICO (X20,W59.-)	109	23,9	4,2	1,0
EFFECTOS ADVERSOS DE MEDICAMENTOS (Y40-Y57)	92	20,2	3,5	1,0
ACCIDENTES DEL HOGAR (a**)	54	11,8	2,1	1,0
ACCIDENTES LABORALES (a**)	11	2,4	0,4	1,0
EFFECTOS ADVERSOS DE VACUNAS (Y58-Y59)	0	0,0	0,0	0,0
TOTAL:	2.600	569,6	100,0	1,0

Concentración; número de consultas realizadas por cada paciente por la misma causa.

TASAS ESPECIFICAS POR 100.000 HABITANTES.

Fuente: Epi -15 Dirección de Vigilancia Epidemiológica

**MORBILIDAD REGISTRADA POR SINTOMAS, SIGNOS Y HALLAZGOS ANORMALES.
NUEVA ESPARTA 2.010**

ENFERMEDADES	No.	TASAS	%	CONC.
FIEBRE (R50.-)	24.712	5.413,9	55,2	1,0
CEFALEA (R51)	10.601	2.322,5	23,7	1,1
DOLOR ABDOMINAL (R10.4)	7.330	1.605,9	16,4	1,1
ABDOMEN AGUDO (R10.0)	1.360	297,9	3,0	1,0
CONVULSIONES (R56.-)	775	169,8	1,7	1,0
TOTAL:	44.778	9.810,0	100,0	1,0

Concentración; número de consultas realizadas por cada paciente por la misma causa.

TASAS ESPECIFICAS POR 100.000 HABITANTES.

Fuente: Epi -15 Dirección de Vigilancia Epidemiológica

**MORBILIDAD REGISTRADA AGRUPADA SEGUN SINDROME FEBRIL ERUPTIVO
NUEVA ESPARTA 2.010**

ENFERMEDADES	No.	TASAS	%	CONC.
FIEBRE DENGUE (A90)	2.443	535,2	69,7	1,0
VARICELA (B01.-)	1.001	219,3	28,6	1,0
RUBEOLA (B06.-)	46	10,1	1,3	1,0
SARAMPION (B05.-)	14	3,1	0,4	1,0
TOTAL:	3.504	767,7	100,0	1,0

Concentración; número de consultas realizadas por cada paciente por la misma causa.

TASAS ESPECIFICAS POR 100.000 HABITANTES.

Fuente: Epi -15 Dirección de Vigilancia Epidemiológica

**MORBILIDAD REGISTRADA AGRUPADA SEGUN SINDROME FEBRIL HEMORRAGICO.
NUEVA ESPARTA 2.010**

ENFERMEDADES	No.	TASAS	%	CONC.
DENGUE HEMORRAGICO (A91)	1	0,2	100,0	1,0
FIEBRE HEMORRAGICA VENEZOLANA (A96,8)	0	0,0	0,0	0,0
TOTAL:	1	0,2	100,0	0,5

Concentración; número de consultas realizadas por cada paciente por la misma causa.

TASAS ESPECIFICAS POR 100.000 HABITANTES.

Fuente: Epi -15 Dirección de Vigilancia Epidemiológica

MORBILIDAD REGISTRADA AGRUPADA SEGUN SINDROME FEBRIL ICTÉRICO. NUEVA ESPARTA 2.010				
ENFERMEDADES	No.	TASAS	%	CONC.
HEPATITIS NO ESPECIF. (B19.-)	96	21,0	75,6	1,0
HEPATITIS AGUDA TIPO A (B15.-)	17	3,7	13,4	1,0
HEPAT. OTRAS AGUD. (B17.-)	5	1,1	3,9	0,0
LEPTOSPIROSIS (A27.-)	4	0,9	3,1	1,0
PALUDISMO (B50, B51, B52)	3	0,7	2,4	1,0
HEPATITIS AGUDA TIPO B (B16.-)	2	0,4	1,6	1,0
HEPATITIS AGUDA TIPO C (B17.1, B18,2)	0	0,0	0,0	0,0
FIEBRE AMARILLA (A95.-)	0	0,0	0,0	0,0
TOTAL:	127	27,8	100,0	0,6

Concentración; número de consultas realizadas por cada paciente por la misma causa.
TASAS ESPECIFICAS POR 100.000 HABITANTES.
Fuente: Epi -15 Dirección de Vigilancia Epidemiológica

MORBILIDAD REGISTRADA AGRUPADA SEGUN SINDROME RESPIRATORIO. NUEVA ESPARTA 2.010				
ENFERMEDADES	No.	TASAS	%	CONC.
RINOFARINGITIS AGUDA (J00)	13.285	2.910,5	31,2	2,0
AMIGDALITIS AGUDA (J03.-)	12.453	2.728,2	29,3	1,0
FARINGITIS AGUDA(J02.-)	7.534	1.650,5	17,7	2,0
BRONQUITIS (J20.-,J41,J42,J44.8)	5.804	1.271,5	13,6	4,2
NEUMONIAS (J12-J18)	2.385	522,5	5,6	3,0
BRONQUIOLITIS AGUDA <2a.(J21.-) (*)	997	6.228,5	2,3	1,1
TUBERCULOSIS (A15-A19)	39	8,5	0,1	1,0
INFLUENZA (J10-J11)	27	5,9	0,1	1,0
TOSFERINA (A37.-)	0	0,0	0,0	0,0
DIFTERIA (A36.-)	0	0,0	0,0	0,0
TOTAL:	42.524	15.326,3	100,0	1,5

Concentración; número de consultas realizadas por cada paciente por la misma causa.
(*) TASAS ESPECIFICAS POR 100.000 HABITANTES MENORES DE 2 AÑOS DE EDAD.
TASAS ESPECIFICAS POR 100.000 HABITANTES.
Fuente: Epi -15 Dirección de Vigilancia Epidemiológica

MORBILIDAD REGISTRADA AGRUPADA SEGUN SINDROME GASTROINTESTINAL. NUEVA ESPARTA 2.010				
ENFERMEDADES	No.	TASAS	%	CONC.
DIARREAS (A08-A09)	29.852	6.540,0	87,4	3,0
HELMINTIASIS (B65-B68,B70-B83)	2.009	440,1	5,9	1,1
AMIBIASIS (A06.-)	1.376	301,5	4,0	1,0
GIARDIASIS (A07.1)	920	201,6	2,7	1,1
COLERA (A00.-)	0	0,0	0,0	0,0
FIEBRE TIFOIDEA (A01.0)	0	0,0	0,0	0,0
TOTAL:	34.157	7.483,1	100,0	1,0

Concentración; número de consultas realizadas por cada paciente por la misma causa.
TASAS ESPECIFICAS POR 100.000 HABITANTES.
Fuente: Epi -15 Dirección de Vigilancia Epidemiológica

MORBILIDAD REGISTRADA AGRUPADA SEGÚN SÍNDROME NEUROLÓGICO.					
NUEVA ESPARTA 2.010					
ENFERMEDADES	No.	TASAS	%	CONC.	
MENINGITIS ESPECIFICADAS (A39.0, A87, G00)	7	1,5	77,8	2,0	
PARALISIS FLACIDA <15a. (G82.0) (*)	2	1,6	22,2	1,5	
TETANOS (A33-A35)	0	0,0	0,0	0,0	
CISTICERCOSIS (B69.-)	0	0,0	0,0	0,0	
POLIOMIELITIS (A80.-)	0	0,0	0,0	0,0	
ENCEFALITIS EQUINA VENEZOLANA (A92.2)	0	0,0	0,0	0,0	
RABIA HUMANA (A82.-)	0	0,0	0,0	0,0	
TOTAL:	9	3,2	100,0	0,5	
Concentración; número de consultas realizadas por cada paciente por la misma causa.					
(*) TASAS ESPECIFICAS POR 100.000 HABITANTES MENORES DE 15 AÑOS DE EDAD.					
TASAS ESPECIFICAS POR 100.000 HABITANTES.					
Fuente: Epi -15 Dirección de Vigilancia Epidemiológica					

MORBILIDAD AGRUPADA SEGÚN SÍNDROME FEBRIL CON LINFOADENOPATIA.					
NUEVA ESPARTA 2.010					
ENFERMEDADES	No.	TASAS	%	CONC.	
ENFERMEDAD VIH/SIDA (B20-B24)	53	11,6	98,1	1,0	
LEISHMANIASIS (B55.-)	1	0,2	1,9	1,0	
ENFERMEDAD DE CHAGAS (B57)	0	0,0	0,0	0,0	
ONCOCERCOSIS (B73)	0	0,0	0,0	0,0	
TOTAL:	54	11,8	100,0	0,5	
Concentración; número de consultas realizadas por cada paciente por la misma causa.					
TASAS ESPECIFICAS POR 100.000 HABITANTES.					
Fuente: Epi -15 Dirección de Vigilancia Epidemiológica					

MORBILIDAD REGISTRADA POR ENFERMEDADES, APARATOS Y SISTEMAS.

PORTUGUESA, 2010

ENFERMEDADES		NUMERO DE CASOS						
		P	S	X	P + X TOTAL	TASAS	%	CONC. (a**)
I.- ENFERM. INFECCIOSAS Y PARASITARIAS		90.581	3.291	5.580	96.161	10.394,2	22,7	1,0
la.- TRANSMISION HIDRICA Y ALIMENTOS		63.740	1.981	4.525	68.265	7.378,9	16,1	1,0
1.-	COLERA (A00.-)	0	0	0	0	0,0	0,0	0,0
2.-	AMIBIASIS (A06.-)	5.656	54	189	5.845	631,8	1,4	1,0
3.-	DIARREAS <1a. (A08.-,A09) (*)	5.472	66	309	5.781	26.066,4	1,4	1,0
4.-	DIARREAS 1-4a.(A08.-,A09) (**)	12.858	129	822	13.680	15.866,4	3,2	1,0
5.-	DIARREAS 5a. Y MAS (A08.-,A09) (***)	28.143	228	1.823	29.966	3.668,9	7,1	1,0
6.-	GIARDIASIS (A07.1)	2.953	425	268	3.221	348,2	0,8	1,1
7.-	HELMINTIASIS (B65-B68,B70-B83)	8.561	1.074	1.109	9.670	1.045,2	2,3	1,1
8.-	FIEBRE TIFOIDEA (A01.0)	0	0	0	0	0,0	0,0	0,0
9.-	ETA N° DE BROTES	0	0	0	0	0,0	0,0	0,0
10.-	CASOS ASOC. A BROTES DE ENFERM. TRANSM. POR ALIMENTOS	0	0	0	0	0,0	0,0	0,0
11.-	HEPATITIS AGUDA TIPO A (B15.-)	97	5	5	102	11,0	0,0	1,1
lb.- TRANSMISION AEREA		112	49	198	310	33,5	0,1	1,4
12.-	TUBERCULOSIS (A15-A19)	106	49	45	151	16,3	0,0	1,5
13.-	INFLUENZA (J09-J11) ENF.TIPO INFLUENZA	6	0	153	159	17,2	0,0	1,0
lc.- TRANSMISION SEXUAL		212	3	45	257	27,8	0,1	1,0
14.-	INFECCION GONOCOCICA (A54.-)	46	0	0	46	5,0	0,0	1,0
15.-	SIFILIS (A51-A53)	73	0	0	73	7,9	0,0	1,0
16.-	SIFILIS CONGENITA (A50)	4	0	0	4	0,4	0,0	1,0
17.-	INFECCION ASINTOMATICA VIH (Z21)	47	2	25	72	7,8	0,0	1,0
18.-	ENFERMEDAD VIH/SIDA (B20-B24)	46	1	20	66	7,1	0,0	1,0
ld.- PREVENIBLES POR VACUNAS		72	0	7	79	8,5	0,0	1,0
19.-	POLIOMIELITIS (A80.-)	0	0	0	0	0,0	0,0	0,0
20.-	TOSFERINA (A37.-)	0	0	1	1	0,1	0,0	0,0
21.-	PAROTIDITIS INFECCIOSA (B26.-)	68	0	3	71	7,7	0,0	1,0
22.-	TETANOS NEONATAL (A33) (*)	0	0	0	0	0,0	0,0	0,0
23.-	TETANOS OBSTETRICO (A34) (**)	0	0	0	0	0,0	0,0	0,0
24.-	OTROS TETANOS (A35)	0	0	0	0	0,0	0,0	0,0
25.-	DIFTERIA (A36.-)	0	0	0	0	0,0	0,0	0,0
26.-	SARAMPION (B05.-)	0	0	2	2	0,2	0,0	0,0
27.-	RUBEOLA (B06.-)	4	0	1	5	0,5	0,0	1,0
le.- TRANSMITIDAS POR VECTORES		564	22	57	621	67,1	0,1	1,0
28.-	FIEBRE DENGUE (A90)	458	17	0	458	49,5	0,1	1,0
29.-	DENGUE HEMORRAGICO (A91)	6	0	1	7	0,8	0,0	1,0
30.-	ENCEFALITIS EQUINA VENEZOLANA (A92.2)	0	0	0	0	0,0	0,0	0,0
31.-	FIEBRE AMARILLA (A95.-)	0	0	0	0	0,0	0,0	0,0
32.-	PALUDISMO A FALCIPARUM (B50.-)	0	0	0	0	0,0	0,0	0,0
33.-	PALUDISMO A VIVAX (B51.-)	0	0	0	0	0,0	0,0	0,0
34.-	PALUDISMO A MALARIAE (B52.-)	0	0	0	0	0,0	0,0	0,0
35.-	PALUDISMO MIXTA (B50.-, B51.-, B52.-)	0	0	0	0	0,0	0,0	0,0
36.-	LEISHMANIASIS (B55.-)	99	4	56	155	16,8	0,0	1,0
37.-	ENFERMEDAD DE CHAGAS (B57.-)	1	1	0	1	0,1	0,0	2,0
38.-	ONCOCERCOSIS (B73)	0	0	0	0	0,0	0,0	0,0
lf.- ENFERMEDADES ZOOTICAS		28	0	6	34	3,7	0,0	1,0
39.-	RABIA HUMANA (A82.-)	0	0	0	0	0,0	0,0	0,0
40.-	FIEBRE HEMORRAGICA VENEZOLANA (A96,8)	22	0	6	28	3,0	0,0	1,0
41.-	LEPTOSPIROSIS (A27.-)	6	0	0	6	0,6	0,0	1,0
42.-	BRUCELOSIS (A23.-)	0	0	0	0	0,0	0,0	0,0
43.-	CISTICERCOSIS (B69.-)	0	0	0	0	0,0	0,0	0,0

MORBILIDAD REGISTRADA POR ENFERMEDADES, APARATOS Y SISTEMAS.

PORTUGUESA, 2010

Continuación

ENFERMEDADES	NUMERO DE CASOS							CONC. (a**)
	P	S	X	P + X	TASAS	%		
				TOTAL				
Ig.- OTRAS ENF. TRANSMISIBLES	25.853	1.236	742	26.595	2.874,7	6,3	1,0	
44.- MENINGITIS VIRAL (A87.-)	1	0	0	1	0,1	0,0	1,0	
45.- MENINGITIS BACTERIANA (G00.-)	5	0	0	5	0,5	0,0	1,0	
46.- MENINGITIS MENINGOCOCICA (A39.0)	0	0	0	0	0,0	0,0	0,0	
47.- ENFERMEDAD MENINGOCÓCICA (A39.9)	0	0	0	0	0,0	0,0	0,0	
48.- VARICELA (B01.-)	779	11	63	842	91,0	0,2	1,0	
49.- HEPATITIS AGUDA TIPO B (B16.-)	19	0	0	19	2,1	0,0	1,0	
50.- HEPATITIS AGUDA TIPO C (B17.1)	0	0	0	0	0,0	0,0	0,0	
51.- HEPAT. OTRAS AGUD. (B17.-)	16	0	0	16	1,7	0,0	1,0	
52.- HEPATITIS NO ESPECIF. (B19.-)	10	0	3	13	1,4	0,0	1,0	
53.- SINDROME VIRAL (B34.-)	20.355	770	196	20.551	2.221,4	4,8	1,0	
54.- ESCABIOSIS (B86)	1.529	151	185	1.714	185,3	0,4	1,1	
55.- MICOSIS SUPERFICIAL (B35.-,B36.-)	3.055	273	294	3.349	362,0	0,8	1,1	
56.- LEPROA (A30.-)	84	31	1	85	9,2	0,0	1,4	
II. NEOPLASIAS	230	29	19	249	26,9	0,1	1,1	
57.- NEOPLASIAS (C00-D48)	230	29	19	249	26,9	0,1	1,1	
III. ENF. DE LA SANGRE Y ORG. HEMATOPOY.	7.860	1.774	1.163	9.023	975,3	2,1	1,2	
58.- ANEMIAS (D50-D64)	7.860	1.774	1.163	9.023	975,3	2,1	1,2	
IV. ENF. ENDOCRINAS, NUTRIC. Y METABOLICAS	5.636	2.313	553	6.189	669,0	1,5	1,4	
59.- TRASTORNOS TIROIDEOS (E00-E07)	123	35	5	128	13,8	0,0	1,3	
60.- DIABETES MELLITUS < 25 AÑOS (E10.-,E14.-)	147	67	5	152	30,7	0,0	1,5	
61.- DIABETES MELLITUS ≥ 25 AÑOS (E10.-,E14.-)	2.307	883	171	2.478	576,2	0,6	1,4	
62.- DESNUTRICION LEVE <15a.(E44.1)	728	351	83	811	261,1	0,2	1,5	
63.- DESNUTRICION MODERADA <15a.(E44.0)	245	82	55	300	96,6	0,1	1,3	
64.- DESNUTRICION GRAVE <15a. (E40-E43,E45)	42	23	11	53	17,1	0,0	1,5	
65.- OBESIDAD (E66.-)	2.044	872	223	2.267	245,0	0,5	1,4	
V. TRAST.MENTALES Y DEL COMPORTAMIENTO	296	281	14	310	33,5	0,1	1,9	
66.- TRAST.MENTALES Y DEL COMPORT. (F00-F99)	296	281	14	310	33,5	0,1	1,9	
VI. ENF. DEL SISTEMA NERVIOSO	2.690	618	133	2.823	305,1	0,7	1,2	
67.- PARALISIS FLACIDA <15a. (G82.0) (***)	2	0	0	2	0,6	0,0	1,0	
68.- EPILEPSIA (G40.-,G41.-)	365	381	20	385	41,6	0,1	2,0	
69.- MIGRAÑA (G43.-)	2.323	237	113	2.436	263,3	0,6	1,1	
VII. ENF. DEL OJO Y SUS ANEXOS	3.962	360	362	4.324	467,4	1,0	1,1	
70.- CONJUNTIVITIS (H10.-)	2.573	201	178	2.751	297,4	0,6	1,1	
71.- OTRAS ENF. DEL OJO (H00-H09,H11-H59)	1.389	159	184	1.573	170,0	0,4	1,1	
VIII. ENF. DEL OIDO Y APOFISIS MASTOIDES	9.406	566	280	9.686	1.047,0	2,3	1,1	
72.- OTITIS EXTERNA (H60.-)	2.588	250	80	2.668	288,4	0,6	1,1	
73.- OTITIS MEDIA AGUDA, <5a.(H65.0-H65.1,H66.0,H66.9) (***)	2.700	117	91	2.791	2.574,8	0,7	1,0	
74.- OTITIS MEDIA AGUDA, ≥5a.(H65.0-H65.1,H66.0,H66.9) (***)	3.979	181	106	4.085	500,2	1,0	1,0	
75.- OTITIS MEDIA CRONICA (H65.2-H65.9)	139	18	3	142	15,3	0,0	1,1	
IX. ENFERM. DEL SISTEMA CIRCULATORIO	12.507	3.834	827	13.334	1.441,3	3,1	1,3	
76.- FIEBRE REUMAT. Y ENF.CARD.REUM. CRON.(I00-I09)	18	51	0	18	1,9	0,0	3,8	
77.- HIPERTENSION ARTERIAL <15a. (I10) (***)	216	17	11	227	73,1	0,1	1,1	
78.- HIPERTENSION ARTERIAL 15-44a. (I10) (***)	3.219	691	169	3.388	778,9	0,8	1,2	
79.- HIPERTENSION ARTERIAL 45a.Y MAS (I10) (***)	6.816	2.554	323	7.139	3.974,8	1,7	1,4	
80.- ENF.ISQUEMICAS DEL CORAZON (I20.-,I22.-,I25.-)	605	261	41	646	69,8	0,2	1,4	
81.- INFARTO AGUDO DEL MIOCARDIO < 45a. (I21.-)	18	1	0	18	1,9	0,0	1,1	
82.- INFARTO AGUDO DEL MIOCARDIO 45a. Y MAS (I21.-)	57	12	4	61	6,6	0,0	1,2	
83.- ENF. CEREBROVASCULARES (I60-I69)	694	34	49	743	80,3	0,2	1,0	
84.- VARICES DE MIEMBROS INFERIORES (I83.-)	864	213	230	1.094	118,3	0,3	1,2	

MORBILIDAD REGISTRADA POR ENFERMEDADES, APARATOS Y SISTEMAS.

PORTUGUESA, 2010

Continuación

ENFERMEDADES	NUMERO DE CASOS						
	P	S	X	P + X TOTAL	TASAS	%	CONC. (a*)
X. ENFERM. DEL SISTEMA RESPIRATORIO	61.900	6.325	4.810	66.710	7.210,8	15,7	1,1
85.- RINOFARINGITIS AGUDA <5a.(J00) (***)	5.218	277	300	5.518	5.090,5	1,3	1,1
86.- RINOFARINGITIS AGUDA ≥5a.(J00) (***)	4.194	321	362	4.556	557,8	1,1	1,1
87.- FARINGITIS AGUDA <5a. (J02.-) (***)	1.279	59	124	1.403	1.294,3	0,3	1,0
88.- FARINGITIS AGUDA ≥5a. (J02.-) (***)	3.060	86	586	3.646	446,4	0,9	1,0
89.- AMIGDALITIS AGUDA (J03.-)	13.220	581	1.516	14.736	1.592,8	3,5	1,0
90.- NEUMONIAS <1a. (J12-J18) (*)	470	3	16	486	2.191,4	0,1	1,0
91.- NEUMONIAS 1-4a. (J12-J18) (***)	864	6	15	879	1.019,5	0,2	1,0
92.- NEUMONIAS 5a. Y MAS (J12-J18) (***)	1.802	12	82	1.884	230,7	0,4	1,0
93.- BRONQUIOLITIS AGUDA <2a.(J21.-) (***)	711	27	276	987	2.239,1	0,2	1,0
94.- BRONQUITIS AGUDA (J20.-)	4.591	229	471	5.062	547,2	1,2	1,0
95.- BRONQUITIS CRONICA (J41.-,J42.-,J44.8)	9	21	0	9	1,0	0,0	3,3
96.- ASMA < 10 AÑOS (J45.-) (***)	14.064	2.420	335	14.399	6.801,0	3,4	1,2
97.- ASMA ≥ 10 AÑOS (J45.-) (***)	6.769	1.646	280	7.049	988,1	1,7	1,2
98.- RINITIS ALERGICA (J30.1-J30.4)	5.649	637	447	6.096	658,9	1,4	1,1
XI. ENFERMEDADES DEL SISTEMA DIGESTIVO	21.116	2.278	2.841	23.957	2.589,5	5,6	1,1
99.- CARIES DENTAL (K02.-)	7.075	872	1.639	8.714	941,9	2,1	1,1
100.- GINGIVITIS (K05.0-K05.1)	664	72	101	765	82,7	0,2	1,1
101.- ESTOMATITIS (K12.0-K12.1)	1.273	85	89	1.362	147,2	0,3	1,1
102.- GASTRITIS (K29.-)	4.502	593	269	4.771	515,7	1,1	1,1
103.- APENDICITIS TODAS FORMAS (K35-K37)	525	6	44	569	61,5	0,1	1,0
104.- HERNIAS CAVIDAD ABDOMINAL (K40.-,K46.-)	1.324	191	203	1.527	165,1	0,4	1,1
105.- COLELITIASIS (K80.-)	343	44	22	365	39,5	0,1	1,1
106.- PANCREATITIS AGUDA (K85.-)	92	2	6	98	10,6	0,0	1,0
107.- OTRAS ENF. ESOF.,ESTOMAGO E INTESTINO	5.318	413	468	5.786	625,4	1,4	1,1
XII. ENF.DE LA PIEL Y TEJ. SUBCUTANEO	20.127	1.443	871	20.998	2.269,7	4,9	1,1
108.- ABSCESOS (L02.-)	4.544	301	173	4.717	509,9	1,1	1,1
109.- CELULITIS (L03.-)	3.299	185	153	3.452	373,1	0,8	1,1
110.- DERMATITIS (L20.-,L30.-)	5.667	538	306	5.973	645,6	1,4	1,1
111.- Piodermitis (L08.0)	2.453	218	137	2.590	280,0	0,6	1,1
112.- URTICARIA (L50.-)	4.164	201	102	4.266	461,1	1,0	1,0
XIII. ENF.SIST.OSTEOMUSC. Y TEJ. CONJUNTIVO	10.738	1.162	751	11.489	1.241,9	2,7	1,1
113.- ARTRITIS (M00-M14)	1.840	202	72	1.912	206,7	0,5	1,1
114.- MIALGIAS (M79.1)	5.555	493	416	5.971	645,4	1,4	1,1
115.- NEURALGIAS (M79.2)	2.658	384	238	2.896	313,0	0,7	1,1
116.- BURSITIS (M70.-,M71.-,M75.-,M77.-)	685	83	25	710	76,7	0,2	1,1
XIV. ENF.DEL SISTEMA GENITO-URINARIO	20.516	2.958	1.375	21.891	2.366,2	5,2	1,1
117.- INFECCION URINARIA (N39.0)	11.851	1.782	632	12.483	1.349,3	2,9	1,2
118.- URETRITIS NO GONOCÓCCICA (N34.1)	55	0	12	67	7,2	0,0	1,0
119.- LEUCORREA NO ESPECIFICADA (N89.8) (**)	2.398	490	448	2.846	307,6	0,7	1,2
120.- HEMORR. GENITAL NO ESPEC. HEMBRAS (N93.9) (**)	524	47	16	540	58,4	0,1	1,1
121.- COLICO NEFRITICO (N23)	3.484	184	101	3.585	387,5	0,8	1,1
122.- DISMENORREA NO ESPECIFICADA (N94.6) (**)	848	116	56	904	97,7	0,2	1,1
123.- SALPINGITIS Y OOFORITIS (N70.-) (**)	280	25	20	300	32,4	0,1	1,1
124.- ENFERM. INFLAMATORIAS DEL UTERO (N71.-,N72) (**)	1.076	314	90	1.166	126,0	0,3	1,3
XV. EMBARAZO, PARTO Y PUERPERIO (**)	6.012	68	85	6.097	1.838,1	1,4	1,0
125.- HEMORR.3er.TRIM.EMBARAZO (O20.-,O44.-,O46.-) (**)	171	2	2	173	52,2	0,0	1,0
126.- PRE-ECLAMPSIA (O13,O14.-) (**)	333	0	2	335	101,0	0,1	1,0
127.- ECLAMPSIA (O15.-) (**)	16	0	1	17	5,1	0,0	1,0
128.- INTENTO FALLIDO DE ABORTO (O07.-) (**)	97	3	0	97	29,2	0,0	1,0
129.- ABORTO (O00.-,O06.,O08.-) (**)	1.494	2	1	1.495	450,7	0,4	1,0
130.- TRASTORNOS MAMARIOS DEL PUERPERIO (O91.-,O92.-) (**)	108	9	8	116	35,0	0,0	1,1
131.- OTRAS COMPLIC.DEL EMB.PART. Y PUERPERIO (**)	3.793	52	71	3.864	1.164,9	0,9	1,0

MORBILIDAD REGISTRADA POR ENFERMEDADES, APARATOS Y SISTEMAS.

PORTUGUESA, 2010

Continuación

ENFERMEDADES	NUMERO DE CASOS						
	P	S	X	P + X TOTAL	TASAS	%	CONC. (a**)
XVIII. SINT.SIG. Y HALLAZGOS ANORMALES	71.008	2.601	3.590	74.598	8.063,4	17,6	1,0
132.- CEFALEA (R51)	14.741	1.333	1.026	15.767	1.704,3	3,7	1,1
133.- FIEBRE (R50.-)	43.950	717	2.036	45.986	4.970,7	10,8	1,0
134.- CONVULSIONES (R56.-)	1.038	38	40	1.078	116,5	0,3	1,0
135.- ABDOMEN AGUDO (R10.0)	562	11	33	595	64,3	0,1	1,0
136.- DOLOR ABDOMINAL (R10.4)	10.717	502	455	11.172	1.207,6	2,6	1,0
XIX. TRAUMATISMOS Y ENVENENAMIENTOS	33.967	859	700	34.667	3.747,2	8,2	1,0
137.- QUEMADURAS (T20-T32)	1.053	46	46	1.099	118,8	0,3	1,0
138.- ENVENEN. POR DROG. Y OTRAS SUST. (T36-T50)	198	10	23	221	23,9	0,1	1,1
139.- HERIDAS	11.982	448	325	12.307	1.330,3	2,9	1,0
140.- FRACTURAS	4.092	40	127	4.219	456,0	1,0	1,0
141.- LUXACIONES Y ESGUINCES	1.033	124	14	1.047	113,2	0,2	1,1
142.- INTOXICACION POR PLAGUICIDAS (T60.-)	61	0	0	61	6,6	0,0	1,0
143.- CUERPO EXTRAÑO EN ORIFICIO NATURAL (T15.-T19.-)	1.756	40	27	1.783	192,7	0,4	1,0
144.- OTROS TRAUMATISMOS	13.792	151	138	13.930	1.505,7	3,3	1,0
XX. CAUSAS EXTERNAS DE MORBILIDAD Y MORT.	14.842	172	428	15.270	1.650,6	3,6	1,0
145.- ACCID. TRANSPORT. TERRESTRE (V01-V89) (a**)	1.297	16	16	1.313	141,9	0,3	1,0
146.- PICADURA DE INSEC. Y OTROS ANIM.(X21-X27.X29)	880	44	22	902	97,5	0,2	1,1
147.- EMPOZOÑAMIENTO OFIDICO (X20,WS9.-)	215	0	0	215	23,2	0,1	1,0
148.- MORDEDURAS SOSPECHOSAS DE RABIA (A82)	1.405	17	225	1.630	176,2	0,4	1,0
149.- OTROS ACCIDENTES (a**)	7.654	63	109	7.763	839,1	1,8	1,0
150.- ACCIDENTES DEL HOGAR (a**)	2.100	21	36	2.136	230,9	0,5	1,0
151.- ACCIDENTES LABORALES (a**)	489	11	15	504	54,5	0,1	1,0
152.- EFECTOS ADVERSOS DE MEDICAMENTOS (Y40-Y57)	800	0	5	805	87,0	0,2	1,0
153.- EFECTOS ADVERSOS DE VACUNAS (Y58-Y59)	2	0	0	2	0,2	0,0	1,0
VIOLENCIA FAMILIAR :	1	0	0	1	0,1	0,0	1,0
A.- VIOLENCIA FISICA:	0	0	0	0	0,0	0,0	0,0
154.- NIÑO	0	0	0	0	0,0	0,0	0,0
155.- NIÑA	0	0	0	0	0,0	0,0	0,0
156.- ADOLESCENTE HOMBRE	0	0	0	0	0,0	0,0	0,0
157.- ADOLESCENTE MUJER	0	0	0	0	0,0	0,0	0,0
158.- ADULTO	0	0	0	0	0,0	0,0	0,0
159.- ADULTA	0	0	0	0	0,0	0,0	0,0
160.- ADULTO MAYOR	0	0	0	0	0,0	0,0	0,0
161.- ADULTA MAYOR	0	0	0	0	0,0	0,0	0,0
B.- VIOLENCIA PSICOLOGICA:	0	0	0	0	0,0	0,0	0,0
162.- NIÑO	0	0	0	0	0,0	0,0	0,0
163.- NIÑA	0	0	0	0	0,0	0,0	0,0
164.- ADOLESCENTE HOMBRE	0	0	0	0	0,0	0,0	0,0
165.- ADOLESCENTE MUJER	0	0	0	0	0,0	0,0	0,0
166.- ADULTO	0	0	0	0	0,0	0,0	0,0
167.- ADULTA	0	0	0	0	0,0	0,0	0,0
168.- ADULTO MAYOR	0	0	0	0	0,0	0,0	0,0
169.- ADULTA MAYOR	0	0	0	0	0,0	0,0	0,0
C.- VIOLENCIA SEXUAL:	1	0	0	1	0,1	0,0	1,0
170.- NIÑO	0	0	0	0	0,0	0,0	0,0
171.- NIÑA	0	0	0	0	0,0	0,0	0,0
172.- ADOLESCENTE HOMBRE	0	0	0	0	0,0	0,0	0,0
173.- ADOLESCENTE MUJER	0	0	0	0	0,0	0,0	0,0
174.- ADULTO	0	0	0	0	0,0	0,0	0,0
175.- ADULTA	0	0	0	0	0,0	0,0	0,0
176.- ADULTO MAYOR	0	0	0	0	0,0	0,0	0,0
177.- ADULTA MAYOR	1	0	0	1	3,1	0,0	1,0
OTRAS CAUSAS DE CONSULTA	1	0	0	1	0,1	0,0	1,0
178.- OTRAS CAUSAS DE CONSULTA	1	0	0	1	0,1	0,0	1,0
OTROS EVENTOS DE NOTIFICACION	17.934	3	434	18368	1.985,4	4,3	1,0
179.- INFECCIÓN POR VIRUS PAPILOMA HUMANO (B97.7)	0	0	0	0	0,0	0,0	0,0
180.- VIRUELA (B03)	0	0	0	0	0,0	0,0	0,0
181.- SINDROME DE RUBEOLA CONGENITA (P35.0)	0	0	0	0	0,0	0,0	0,0
182.- CHAGAS AGUDO (B57.1) (a*)	0	0	0	0	0,0	0,0	0,0
183.- FIEBRE DEL OESTE DEL NILO (A92.3)	0	0	0	0	0,0	0,0	0,0
184.- PESTE (A20.-)	0	0	0	0	0,0	0,0	0,0
185.- HANTAVIROSIS SCPH (B33.4)	0	0	0	0	0,0	0,0	0,0
186.- MONONUCLEOSIS INFECCIOSA (B27.-)	0	0	0	0	0,0	0,0	0,0
187.- SINUSITIS AGUDA (J01.-)	674	0	60	734	79,3	0,2	1,0
188.- LARINGITIS Y TRAUQUETIS AGUDA (J04.-)	222	0	16	238	25,7	0,1	1,0
189.- LARINGITIS OBSTRUCTIVA Y EPIGLOTTITIS (J05.-)	58	0	0	58	6,3	0,0	1,0
190.- IRA VIAS RESP. SUP. Y SITIOS MULTIPLES NO ESPECIF.(J06.-)	1.753	3	357	2.110	228,1	0,5	1,0
191.- IRA NO ESPECIF.VIAS RESP.INFERIORES (J22)	8.022	0	0	8.022	867,1	1,9	1,0
192.- INFECCIÓN RESPIRATORIA AGUDA GRAVE (J22)	4.105	0	1	4.106	443,8	1,0	1,0
193.- SINDROME RESPIRATORIO AGUDO SEVERO SARS (U04.9)	0	0	0	0	0,0	0,0	0,0
194.- ACULIADURA DE ALACRÁN (X22)	0	0	0	0	0,0	0,0	0,0
195.- RUMOR DE EPIZOOTIAS	0	0	0	0	0,0	0,0	0,0
196.- PACIENTES HOSPITALIZADOS O REFERIDOS PARA HOSPITALIZACIÓN	3100	0	0	3100	335,1	0,7	1,0
TOTAL CAUSAS DE CONSULTA	399.790	30.824	24.640	424.430	45.877,2	100,0	1,1

(a*): CHAGAS AGUDO SE INCLUYE EN ENFERMEDAD DE CHAGAS.
(a**): ACCIDENTES DE TRANSPORTE TERRESTRE, DEL HOGAR, LABORALES Y OTROS ACCIDENTES.
SE EXCLUYEN DEL CONTEO DEL TOTAL DE CAUSAS. SE SUPONEN INCLUIDAS EN HERIDAS, FRACTURAS Y/O LUXACIONES, ESGUINCES Y OTROS TRAUMATISMOS.

Para calcular las tasas:
(*) : TASAS POR 100.000 N.V.R.
(**) : TASAS ESPECIFICAS POR 100.000 MUJERES ENTRE 15 Y 49 AÑOS DE EDAD.
(***) : TASAS ESPECIFICAS POR 100.000 HABS. DEL CORRESPONDIENTE GRUPO DE EDAD.

Fuente: Epi -15 Dirección de Vigilancia Epidemiológica

**MORBILIDAD REGISTRADA RED AMBULATORIA. INFORME EPI-15, CONSOLIDADO DEL AÑO 2010
PORTUGUESA**

ORDEN	ENFERMEDADES	Nº	Tasa	%	CONC. (a**)
1	DIARREAS (A08-A09)	49.427	5.342,6	11,6	3,0
	DIARREAS <1a. (A08.-,A09) (*)	5.781	26.066,4	1,4	1,0
	DIARREAS 1-4a.(A08.-,A09) (**)	13.680	15.866,4	3,2	1,0
	DIARREAS 5a. Y MAS (A08.-,A09) (***)	29.966	3.668,9	7,1	1,0
2	FIEBRE (R50.-)	45.986	4.970,7	10,8	1,0
3	ASMA (J45)	21.448	2.318,3	5,1	2,4
	ASMA < 10 AÑOS (J45.-) (****)	14.399	6.801,0	3,4	1,2
	ASMA ≥ 10 AÑOS (J45.-) (****)	7.049	988,1	1,7	1,2
4	SINDROME VIRAL (B34.-)	20.551	2.221,4	4,8	1,0
5	CEFALEA (R51)	15.767	1.704,3	3,7	1,1
6	AMIGDALITIS AGUDA (J03.-)	14.736	1.592,8	3,5	1,0
7	OTROS TRAUMATISMOS	13.930	1.505,7	3,3	1,0
8	INFECCION URINARIA (N39.0)	12.483	1.349,3	2,9	1,2
9	HERIDAS	12.307	1.330,3	2,9	1,0
10	DOLOR ABDOMINAL (R10.4)	11.172	1.207,6	2,6	1,0
11	HIPERTENSION ARTERIAL (I10)	10.754	1.162,4	2,5	3,7
	HIPERTENSION ARTERIAL <15a. (I10) (****)	227	73,1	0,1	1,1
	HIPERTENSION ARTERIAL 15-44a. (I10) (****)	3.388	778,9	0,8	1,2
	HIPERTENSION ARTERIAL 45a.Y MAS (I10) (****)	7.139	3.974,8	1,7	1,4
12	RINOFARINGITIS AGUDA (J00) 2 Items	10.074	1.088,9	2,4	2,1
	RINOFARINGITIS AGUDA <5a.(J00) (****)	5.518	5.090,5	1,3	1,1
	RINOFARINGITIS AGUDA ≥5a.(J00) (****)	4.556	557,8	1,1	1,1
13	OTITIS (H60.-,H65.0-H65.1,H66.-,H65.2-H65.9)	9.686	1.047,0	2,3	4,3
	OTITIS EXTERNA (H60.-)	2.668	288,4	0,6	1,1
	OTITIS MEDIA AGUDA, <5a.(H65.0-H65.1,H66.0,H66.9) (****)	2.791	2.574,8	0,7	1,0
	OTITIS MEDIA AGUDA, ≥5a.(H65.0-H65.1,H66.0,H66.9) (****)	4.085	500,2	1,0	1,0
	OTITIS MEDIA CRONICA (H65.2-H65.9)	142	15,3	0,0	1,1
14	HELMINTIASIS (B65-B68,B70-B83)	9.670	1.045,2	2,3	1,1
15	ANEMIAS (D50-D64)	9.023	975,3	2,1	1,2
16	CARIES DENTAL (K02.-)	8.714	941,9	2,1	1,1
17	IRA NO ESPECIF.VIAS RESP.INFERIORES (J22)	8.022	867,1	1,9	1,0
18	OTROS ACCIDENTES (a**)	7.763	839,1	1,8	1,0
19	RINITIS ALERGICA (J30.1-J30.4)	6.096	658,9	1,4	1,1
20	DERMATITIS (L20.-,L30.-)	5.973	645,6	1,4	1,1
21	MIALGIAS (M79.1)	5.971	645,4	1,4	1,1
22	AMIBIASIS (A06.-)	5.845	631,8	1,4	1,0
23	OTRAS ENF. ESOF.,ESTOMAGO E INTESTINO	5.786	625,4	1,4	1,1
24	BRONQUITIS (J20.-,J41,J42,J44.8)	5.071	548,1	1,2	4,4
	BRONQUITIS AGUDA (J20.-)	5.062	547,2	1,2	1,0
	BRONQUITIS CRONICA (J41.-,J42.-,J44.8)	9	1,0	0,0	3,3
25	FARINGITIS AGUDA (J02)	5.049	545,8	1,2	2,1
	FARINGITIS AGUDA <5a. (J02.-) (****)	1.403	1.294,3	0,3	1,0
	FARINGITIS AGUDA ≥5a. (J02.-) (****)	3.646	446,4	0,9	1,0
PRIMERAS 25 CAUSAS DE CONSULTA		331.304	35.811,1	78,1	
OTRAS CAUSAS DE CONSULTA		93.126	0,1	0,0	
TOTAL CAUSAS DE CONSULTA		424.430	45.877,2	100,0	1,1

(a**) : Concentración; número de consultas realizadas por paciente por la misma causa.

(b**) : ACCIDENTES DE TRANSPORTE TERRESTRE, DEL HOGAR, LABORALES Y OTROS ACCIDENTES, SE EXCLUYEN DEL CONTEO DEL TOTAL DE CAUSAS. SE SUPONEN INCLUIDAS EN HERIDAS, FRACTURAS Y/O LUXACIONES, ESGUINCES Y OTROS TRAUMATISMOS.

(*) : TASAS POR 100.000 N.V.R.

(**) : TASAS ESPECIFICAS POR 100.000 MUJERES ENTRE 15 Y 49 AÑOS DE EDAD.

(****) : TASAS ESPECIFICAS POR 100.000 HABS. DEL CORRESPONDIENTE GRUPO DE EDAD.

NOTA: LA TASA GENERAL DE MORBILIDAD REGISTRADA (TOTAL CAUSAS) ES POR 1.000 HABITANTES.

Fuente: Epi -15 Dirección de Vigilancia Epidemiológica

MORBILIDAD REGISTRADA POR SISTEMAS Y APARATOS. PORTUGUESA 2010					
ORDEN	APARATOS Y SISTEMAS	No.	TASAS	%	CONC.
1	ENFERM. INFECCIOSAS Y PARASITARIAS	96.161	10.394,2	22,7	7,6
	TRANSMISION HIDRICA Y ALIMENTOS	68.265	7.378,9	16,1	1,0
	OTRAS ENF. TRANSMISIBLES	26.595	2.874,7	6,3	1,0
	TRANSMITIDAS POR VECTORES	621	67,1	0,1	1,0
	TRANSMISION AEREA	310	33,5	0,1	1,4
	TRANSMISION SEXUAL	257	27,8	0,1	1,0
	PREVENIBLES POR VACUNAS	79	8,5	0,0	1,0
	ENFERMEDADES ZOONOTICAS	34	3,7	0,0	1,0
2	ENFERM. DEL SISTEMA RESPIRATORIO	66.710	7.210,8	15,7	1,1
3	TRAUMATISMOS Y ENVENENAMIENTOS	34.667	3.747,2	8,2	1,0
4	ENFERMEDADES DEL SISTEMA DIGESTIVO	23.957	2.589,5	5,6	1,1
5	ENF.DEL SISTEMA GENITO-URINARIO	21.891	2.366,2	5,2	1,1
6	ENF.DE LA PIEL Y TEJ. SUBCUTANEO	20.998	2.269,7	4,9	1,1
7	ENFERM. DEL SISTEMA CIRCULATORIO	13.334	1.441,3	3,1	1,3
8	ENF.SIST.OSTEOMUSC. Y TEJ. CONJUNTIVO	11.489	1.241,9	2,7	1,1
9	ENF. DEL OIDO Y APOFISIS MASTOIDES	9.686	1.047,0	2,3	1,1
10	ENF.DE LA SANGRE Y ORG. HEMATOPOY.	9.023	975,3	2,1	1,2
11	ENF. ENDOCRINAS, NUTRIC. Y METABOLICAS	6.189	669,0	1,5	1,4
12	EMBARAZO, PARTO Y PUERPERIO(*)	6.097	1.838,1	1,4	1,0
13	ENF.DEL OJO Y SUS ANEXOS	4.324	467,4	1,0	1,1
14	ENF. DEL SISTEMA NERVIOSO	2.823	305,1	0,7	1,2
15	TRAST.MENTALES Y DEL COMPORTAMIENTO	310	33,5	0,1	1,9
16	NEOPLASIAS	249	26,9	0,1	1,1
	CAUSAS EXTERNAS DE TRAUM. Y ENVENEN.(**)	34.667	384,2	0,8	5,1
	SUB-TOTAL APARATOS Y SISTEMAS	327.908	36.623,1	77,3	
	SUB-TOTAL SINT.SIG. Y HALLAZG. ANORMALES	74.598	8.063,4	17,6	1,0
	SUB-TOTAL OTRAS CAUSAS DE CONSULTA	21.924	0,1	0,0	
	TOTAL CAUSAS DE CONSULTA	424.430	45.070,7	95,7	6,1

(*) : TASAS POR 100.000 MUJERES ENTRE 15 Y 49 a. DE EDAD.

(**): ACCIDENTES DE TRANSPORTE TERRESTRE, DEL HOGAR, LABORALES Y OTROS ACCIDENTES, SE EXCLUYEN DEL CONTEO DEL TOTAL DE CAUSAS. SE SUPONEN INCLUIDAS EN HERIDAS, FRACTURAS Y/O LUXACIONES, ESGUINCES Y OTROS TRAUMATISMOS DEL SISTEMA TRAUMATISMOS Y ENVENENAMIENTOS.

Fuente: Epi -15 Dirección de Vigilancia Epidemiológica

MORBILIDAD REGISTRADA POR ENFERMEDADES INFECCIOSAS Y PARASITARIAS. PORTUGUESA 2.010				
	No.	TASAS	%	CONC.
ENFERMEDADES INFECCIOSAS Y PARASITARIAS	96.161	50.653,7	22,7	1,0
A.- TRANSMISION HIDRICA Y ALIMENTOS	68.265	47.638	16,1	1,0
DIARREAS 5a. Y MAS (A08.-,A09) (***)	29.966	3.668,9	7,1	1,0
DIARREAS 1-4a.(A08.-,A09) (**)	13.680	15.866,4	3,2	1,0
HELMINTIASIS (B65-B68,B70-B83)	9.670	1.045,2	2,3	1,1
AMIBIASIS (A06.-)	5.845	631,8	1,4	1,0
DIARREAS <1a. (A08.-,A09) (*)	5.781	26.066,4	1,4	1,0
GIARDIASIS (A07.1)	3.221	348,2	0,8	1,1
HEPATITIS AGUDA TIPO A (B15.-)	102	11,0	0,0	1,1
COLERA (A00.-)	0	0,0	0,0	0,0
FIEBRE TIFOIDEA (A01.0)	0	0,0	0,0	0,0
ETA Nº DE BROTES	0	0,0	0,0	0,0
CASOS ASOC. A BROTES DE ENFERM. TRANSM. POR ALIMENTOS	0	0,0	0,0	0,0
B.- TRANSMISION AEREA	310	33,5	0,1	1,4
INFLUENZA (J09-J11) ENF.TIPO INFLUENZA	159	17,2	0,0	1,0
TUBERCULOSIS (A15-A19)	151	16,3	0,0	1,5
C.- TRANSMISION SEXUAL	257	28,2	0,1	1,0
SIFILIS (A51-A53)	73	7,9	0,0	1,0
INFECCION ASINTOMATICA VIH (Z21)	72	7,8	0,0	1,0
ENFERMEDAD VIH/SIDA (B20-B24)	66	7,1	0,0	1,0
INFECCION GONOCOCICA (A54.-)	46	5,0	0,0	1,0
SIFILIS CONGENITA (A50)	4	0,4	0,0	1,0
D.- PREVENIBLES POR VACUNAS	79	8,5	0,0	1,0
PAROTIDITIS INFECCIOSA (B26.-)	71	7,7	0,0	1,0
RUBEOLA (B06.-)	5	0,5	0,0	1,0
SARAMPION (B05.-)	2	0,2	0,0	0,0
TOSFERINA (A37.-)	1	0,1	0,0	0,0
POLIOMIELITIS (A80.-)	0	0,0	0,0	0,0
TETANOS NEONATAL (A33) (*)	0	0,0	0,0	0,0
TETANOS OBSTETRICO (A34) (**)	0	0,0	0,0	0,0
OTROS TETANOS (A35)	0	0,0	0,0	0,0
DIFTERIA (A36.-)	0	0,0	0,0	0,0
E.- TRANSMITIDAS POR VECTORES	621	67,1	0,1	1,0
FIEBRE DENGUE (A90)	458	49,5	0,1	1,0
LEISHMANIASIS (B55.-)	155	16,8	0,0	1,0
DENGUE HEMORRAGICO (A91)	7	0,8	0,0	1,0
ENFERMEDAD DE CHAGAS (B57.-)	1	0,1	0,0	2,0
PALUDISMO A VIVAX (B51.-)	0	0,0	0,0	0,0
PALUDISMO A FALCIPARUM (B50.-)	0	0,0	0,0	0,0
PALUDISMO MIXTA (B50.-, B51.-, B52.-)	0	0,0	0,0	0,0
ENCEFALITIS EQUINA VENEZOLANA (A92.2)	0	0,0	0,0	0,0
FIEBRE AMARILLA (A95.-)	0	0,0	0,0	0,0
PALUDISMO A MALARIAE (B52.-)	0	0,0	0,0	0,0
ONCOCERCOSIS (B73)	0	0,0	0,0	0,0
F.- ENFERMEDADES ZOONOTICAS	34	3,7	0,0	1,0
FIEBRE HEMORRAGICA VENEZOLANA (A96,8)	28	3,0	0,0	1,0
LEPTOSPIROSIS (A27.-)	6	0,6	0,0	1,0
RABIA HUMANA (A82.-)	0	0,0	0,0	0,0
BRUCELOSIS (A23.-)	0	0,0	0,0	0,0
CISTICERCOSIS (B69.-)	0	0,0	0,0	0,0
G.- OTRAS ENF. TRANSMISIBLES	26.595	2.874,7	6,3	1,0
SINDROME VIRAL (B34.-)	20.551	2.221,4	4,8	1,0
MICOSIS SUPERFICIAL (B35.-,B36.-)	3.349	362,0	0,8	1,1
ESCABIOSIS (B86)	1.714	185,3	0,4	1,1
VARICELA (B01.-)	842	91,0	0,2	1,0
LEPRA (A30.-)	85	9,2	0,0	1,4
HEPATITIS AGUDA TIPO B (B16.-)	19	2,1	0,0	1,0
HEPAT. OTRAS AGUD. (B17.-)	16	1,7	0,0	1,0
HEPATITIS NO ESPECIF. (B19.-)	13	1,4	0,0	1,0
MENINGITIS BACTERIANA (G00.-)	5	0,5	0,0	1,0
MENINGITIS VIRAL (A87.-)	1	0,1	0,0	1,0
HEPATITIS AGUDA TIPO C (B17.1)	0	0,0	0,0	0,0
MENINGITIS MENINGOCOCICA (A39.0)	0	0,0	0,0	0,0
ENFERMEDAD MENINGOCOCICA (A39.9)	0	0,0	0,0	0,0
Concentración; número de consultas realizadas por cada paciente por la misma causa.				
(*) TASAS ESPECIFICAS POR 100.000 NVR.				
(**) TASAS ESPECIFICAS POR 100.000 INDIVIDUOS DEL GRUPO CORRESPONDIENTE.				
Fuente: Epi -15 Dirección de Vigilancia Epidemiológica				

**MORBILIDAD REGISTRADA POR ENFERMEDADES DEL SISTEMA RESPIRATORIO.
PORTUGUESA 2.010**

ENFERMEDADES	No.	TASAS	%	CONC.
AMIGDALITIS AGUDA (J03.-)	14.736	1.592,8	22,1	1,0
ASMA < 10 AÑOS (J45.-) (***)	14.399	6.801,0	21,6	1,2
ASMA ≥ 10 AÑOS (J45.-) (***)	7.049	988,1	10,6	1,2
RINITIS ALERGICA (J30.1-J30.4)	6.096	658,9	9,1	1,1
RINOFARINGITIS AGUDA <5a.(J00) (***)	5.518	5.090,5	8,3	1,1
BRONQUITIS AGUDA (J20.-)	5.062	547,2	7,6	1,0
RINOFARINGITIS AGUDA ≥5a.(J00) (***)	4.556	557,8	6,8	1,1
FARINGITIS AGUDA ≥5a. (J02.-) (***)	3.646	446,4	5,5	1,0
NEUMONIAS 5a. Y MAS (J12-J18) (***)	1.884	230,7	2,8	1,0
FARINGITIS AGUDA <5a. (J02.-) (***)	1.403	1.294,3	2,1	1,0
BRONQUIOLITIS AGUDA <2a.(J21.-) (***)	987	2.239,1	1,5	1,0
NEUMONIAS 1-4a. (J12-J18) (***)	879	1.019,5	1,3	1,0
NEUMONIAS <1a. (J12-J18) (*)	486	2.191,4	0,7	1,0
BRONQUITIS CRONICA (J41.-,J42.-,J44.8)	9	1,0	0,0	3,3
TOTAL:	66.710	23.658,5	100,0	1,1

Concentración; número de consultas realizadas por cada paciente por la misma causa.

(*) TASAS ESPECIFICAS POR 100.000 NVR.

(**) TASAS ESPECIFICAS POR 100.000 INDIVIDUOS DEL GRUPO CORRESPONDIENTE.

Fuente: Epi -15 Dirección de Vigilancia Epidemiológica

**MORBILIDAD REGISTRADA POR ENFERMEDADES DEL SISTEMA DIGESTIVO
PORTUGUESA 2.010**

ENFERMEDADES	No.	TASAS	%	CONC.
CARIES DENTAL (K02.-)	8.714	941,9	36,4	1,1
OTRAS ENF. ESOF.,ESTOMAGO E INTESTINO	5.786	625,4	24,2	1,1
GASTRITIS (K29.-)	4.771	515,7	19,9	1,1
HERNIAS CAVIDAD ABDOMINAL (K40.-,K46.-)	1.527	165,1	6,4	1,1
ESTOMATITIS (K12.0-K12.1)	1.362	147,2	5,7	1,1
GINGIVITIS (K05.0-K05.1)	765	82,7	3,2	1,1
APENDICITIS TODAS FORMAS (K35-K37)	569	61,5	2,4	1,0
COLELITIASIS (K80.-)	365	39,5	1,5	1,1
PANCREATITIS AGUDA (K85.-)	98	10,6	0,4	1,0
TOTAL:	23.957	2.578,9	99,6	1,1

Concentración; número de consultas realizadas por cada paciente por la misma causa.

TASAS ESPECIFICAS POR 100.000 HABITANTES.

Fuente: Epi -15 Dirección de Vigilancia Epidemiológica

**MORBILIDAD REGISTRADA POR TRAUMATISMOS Y ENVENENAMIENTOS.
PORTUGUESA 2.010**

ENFERMEDADES	No.	TASAS	%	CONC.
OTROS TRAUMATISMOS	13.930	1.505,7	40,2	1,0
HERIDAS	12.307	1.330,3	35,5	1,0
FRACTURAS	4.219	456,0	12,2	1,0
CUERPO EXTRAÑO EN ORIFICIO NATURAL (T15.-T19.-)	1.783	192,7	5,1	1,0
QUEMADURAS (T20-T32)	1.099	118,8	3,2	1,0
LUXACIONES Y ESGUINCES	1.047	113,2	3,0	1,1
ENVENEN. POR DROG. Y OTRAS SUST. (T36-T50)	221	23,9	0,6	1,1
INTOXICACION POR PLAGUICIDAS (T60.-)	61	6,6	0,2	1,0
TOTAL:	34.667	3.747,2	100,0	1,0

Concentración; número de consultas realizadas por cada paciente por la misma causa.

TASAS ESPECIFICAS POR 100.000 HABITANTES.

Fuente: Epi -15 Dirección de Vigilancia Epidemiológica

**CAUSAS EXTERNAS DE MORBILIDAD
PORTUGUESA 2.010**

ENFERMEDADES	No.	TASAS	%	CONC.
OTROS ACCIDENTES (a**)	7.763	839,1	50,8	1,0
ACCIDENTES DEL HOGAR (a**)	2.136	230,9	14,0	1,0
MORDEDURAS SOSPECHOSAS DE RABIA (A82)	1.630	176,2	10,7	1,0
ACCID. TRANSPORT. TERRESTRE (V01-V89) (a**)	1.313	141,9	8,6	1,0
PICADURA DE INSEC. Y OTROS ANIM.(X21-X27,X29)	902	97,5	5,9	1,1
EFFECTOS ADVERSOS DE MEDICAMENTOS (Y40-Y57)	805	87,0	5,3	1,0
ACCIDENTES LABORALES (a**)	504	54,5	3,3	1,0
EMPOZOÑAMIENTO OFIDICO (X20,W59.-)	215	23,2	1,4	1,0
EFFECTOS ADVERSOS DE VACUNAS (Y58-Y59)	2	0,2	0,0	1,0
TOTAL:	15.270	1.650,6	100,0	1,0

Concentración; número de consultas realizadas por cada paciente por la misma causa.

TASAS ESPECIFICAS POR 100.000 HABITANTES.

Fuente: Epi -15 Dirección de Vigilancia Epidemiológica

**MORBILIDAD REGISTRADA POR SINTOMAS, SIGNOS Y HALLAZGOS ANORMALES.
PORTUGUESA 2.010**

ENFERMEDADES	No.	TASAS	%	CONC.
FIEBRE (R50.-)	45.986	4.970,7	61,6	1,0
CEFALEA (R51)	15.767	1.704,3	21,1	1,1
DOLOR ABDOMINAL (R10.4)	11.172	1.207,6	15,0	1,0
CONVULSIONES (R56.-)	1.078	116,5	1,4	1,0
ABDOMEN AGUDO (R10.0)	595	64,3	0,8	1,0
TOTAL:	74.598	8.063,4	100,0	1,0

Concentración; número de consultas realizadas por cada paciente por la misma causa.

TASAS ESPECIFICAS POR 100.000 HABITANTES.

Fuente: Epi -15 Dirección de Vigilancia Epidemiológica

**MORBILIDAD REGISTRADA AGRUPADA SEGUN SINDROME FEBRIL ERUPTIVO
PORTUGUESA 2.010**

ENFERMEDADES	No.	TASAS	%	CONC.
VARICELA (B01.-)	842	91,0	64,4	1,0
FIEBRE DENGUE (A90)	458	49,5	35,0	1,0
RUBEOLA (B06.-)	5	0,5	0,4	1,0
SARAMPION (B05.-)	2	0,2	0,2	0,0
TOTAL:	1.307	141,3	100,0	0,8

Concentración; número de consultas realizadas por cada paciente por la misma causa.

TASAS ESPECIFICAS POR 100.000 HABITANTES.

Fuente: Epi -15 Dirección de Vigilancia Epidemiológica

**MORBILIDAD REGISTRADA AGRUPADA SEGUN SINDROME FEBRIL HEMORRAGICO.
PORTUGUESA 2.010**

ENFERMEDADES	No.	TASAS	%	CONC.
FIEBRE HEMORRAGICA VENEZOLANA (A96,8)	28	3,0	80,0	1,0
DENGUE HEMORRAGICO (A91)	7	0,8	20,0	1,0
TOTAL:	35	3,8	100,0	1,0

Concentración; número de consultas realizadas por cada paciente por la misma causa.

TASAS ESPECIFICAS POR 100.000 HABITANTES.

Fuente: Epi -15 Dirección de Vigilancia Epidemiológica

MORBILIDAD REGISTRADA AGRUPADA SEGUN SINDROME FEBRIL ICTÉRICO. PORTUGUESA 2.010				
ENFERMEDADES	No.	TASAS	%	CONC.
HEPATITIS AGUDA TIPO A (B15.-)	102	11,0	65,4	1,1
HEPATITIS AGUDA TIPO B (B16.-)	19	2,1	12,2	1,0
HEPAT. OTRAS AGUD. (B17.-)	16	1,7	10,3	1,0
HEPATITIS NO ESPECIF. (B19.-)	13	1,4	8,3	1,0
LEPTOSPIROSIS (A27.-)	6	0,6	3,8	1,0
PALUDISMO (B50, B51, B52)	0	0,0	0,0	0,0
HEPATITIS AGUDA TIPO C (B17.1, B18,2)	0	0,0	0,0	0,0
FIEBRE AMARILLA (A95.-)	0	0,0	0,0	0,0
TOTAL:	156	16,9	100,0	0,6

Concentración; número de consultas realizadas por cada paciente por la misma causa.
TASAS ESPECIFICAS POR 100.000 HABITANTES.
Fuente: Epi -15 Dirección de Vigilancia Epidemiológica

MORBILIDAD REGISTRADA AGRUPADA SEGUN SINDROME RESPIRATORIO. PORTUGUESA 2.010				
ENFERMEDADES	No.	TASAS	%	CONC.
AMIGDALITIS AGUDA (J03.-)	14.736	1.592,8	37,3	1,0
RINOFARINGITIS AGUDA (J00)	10.074	1.088,9	25,5	2,1
BRONQUITIS (J20.-,J41,J42,J44.8)	5.071	548,1	12,8	4,4
FARINGITIS AGUDA(J02.-)	5.049	545,8	12,8	2,1
NEUMONIAS (J12-J18)	3.249	351,2	8,2	3,0
BRONQUIOLITIS AGUDA <2a.(J21.-) (*)	987	2.239,1	2,5	1,0
INFLUENZA (J10-J11)	159	17,2	0,4	1,0
TUBERCULOSIS (A15-A19)	151	16,3	0,4	1,5
TOSFERINA (A37.-)	1	0,1	0,0	0,0
DIFTERIA (A36.-)	0	0,0	0,0	0,0
TOTAL:	39.477	6.399,5	100,0	1,6

Concentración; número de consultas realizadas por cada paciente por la misma causa.
(*) **TASAS ESPECIFICAS POR 100.000 HABITANTES MENORES DE 2 AÑOS DE EDAD.**
TASAS ESPECIFICAS POR 100.000 HABITANTES.
Fuente: Epi -15 Dirección de Vigilancia Epidemiológica

MORBILIDAD REGISTRADA AGRUPADA SEGUN SINDROME GASTROINTESTINAL. PORTUGUESA 2.010				
ENFERMEDADES	No.	TASAS	%	CONC.
DIARREAS (A08-A09)	49.427	5.342,6	72,5	3,0
HELMINTIASIS (B65-B68,B70-B83)	9.670	1.045,2	14,2	1,1
AMIBIASIS (A06.-)	5.845	631,8	8,6	1,0
GIARDIASIS (A07.1)	3.221	348,2	4,7	1,1
COLERA (A00.-)	0	0,0	0,0	0,0
FIEBRE TIFOIDEA (A01.0)	0	0,0	0,0	0,0
TOTAL:	68.163	7.367,8	100,0	1,1

Concentración; número de consultas realizadas por cada paciente por la misma causa.
TASAS ESPECIFICAS POR 100.000 HABITANTES.
Fuente: Epi -15 Dirección de Vigilancia Epidemiológica

MORBILIDAD REGISTRADA AGRUPADA SEGÚN SÍNDROME NEUROLÓGICO. PORTUGUESA 2.010					
ENFERMEDADES	No.	TASAS	%	CONC.	
MENINGITIS ESPECIFICADAS (A39.0, A87, G00)	6	0,6	75,0	2,0	
PARALISIS FLACIDA <15a. (G82.0) (*)	2	0,6	25,0	1,0	
TETANOS (A33-A35)	0	0,0	0,0	0,0	
CISTICERCOSIS (B69.-)	0	0,0	0,0	0,0	
POLIOMIELITIS (A80.-)	0	0,0	0,0	0,0	
ENCEFALITIS EQUINA VENEZOLANA (A92.2)	0	0,0	0,0	0,0	
RABIA HUMANA (A82.-)	0	0,0	0,0	0,0	
TOTAL:	8	1,3	100,0	0,4	
Concentración; número de consultas realizadas por cada paciente por la misma causa.					
(*) TASAS ESPECIFICAS POR 100.000 HABITANTES MENORES DE 15 AÑOS DE EDAD.					
TASAS ESPECIFICAS POR 100.000 HABITANTES.					
Fuente: Epi -15 Dirección de Vigilancia Epidemiológica					

MORBILIDAD AGRUPADA SEGÚN SÍNDROME FEBRIL CON LINFOADENOPATIA. PORTUGUESA 2.010					
ENFERMEDADES	No.	TASAS	%	CONC.	
LEISHMANIASIS (B55.-)	155	16,8	69,8	1,0	
ENFERMEDAD VIH/SIDA (B20-B24)	66	7,1	29,7	1,0	
ENFERMEDAD DE CHAGAS (B57)	1	0,1	0,5	2,0	
ONCOCERCOSIS (B73)	0	0,0	0,0	0,0	
TOTAL:	222	24,0	100,0	1,0	
Concentración; número de consultas realizadas por cada paciente por la misma causa.					
TASAS ESPECIFICAS POR 100.000 HABITANTES.					
Fuente: Epi -15 Dirección de Vigilancia Epidemiológica					

MORBILIDAD REGISTRADA POR ENFERMEDADES, APARATOS Y SISTEMAS.

SUCRE, 2010

ENFERMEDADES	NUMERO DE CASOS						
	P	S	X	P + X TOTAL	TASAS	%	CONC. (a*)
I.- ENFERM. INFECCIOSAS Y PARASITARIAS	71.231	2.248	2.881	74.112	7.715,1	10,5	1,0
Ia.- TRANSMISION HIDRICA Y ALIMENTOS	54.288	792	1.870	56.158	5.846,1	7,9	1,0
1.- COLERA (A00.-)	0	0	0	0	0,0	0,0	0,0
2.- AMIBIASIS (A06.-)	6.127	168	576	6.703	697,8	0,9	1,0
3.- DIARREAS <Ia. (A08.-,A09) (*)	4.137	36	281	4.418	18.494,6	0,6	1,0
4.- DIARREAS 1-4a.(A08.-,A09) (**)	9.142	80	417	9.559	10.262,4	1,3	1,0
5.- DIARREAS 5a. Y MAS (A08.-,A09) (***)	28.253	66	507	28.760	3.409,3	4,1	1,0
6.- GIARDIASIS (A07.1)	3.058	237	34	3.092	321,9	0,4	1,1
7.- HELMINTIASIS (B65-B68,B70-B83)	3.515	203	52	3.567	371,3	0,5	1,1
8.- FIEBRE TIFOIDEA (A01.0)	0	0	0	0	0,0	0,0	0,0
9.- ETA N° DE BROTES	0	0	0	0	0,0	0,0	0,0
10.- CASOS ASOC. A BROTES DE ENFERM. TRANSM. POR ALIMENTOS	0	0	0	0	0,0	0,0	0,0
11.- HEPATITIS AGUDA TIPO A (B15.-)	56	2	3	59	6,1	0,0	1,0
Ib.- TRANSMISION AEREA	142	21	22	164	17,1	0,0	1,1
12.- TUBERCULOSIS (A15-A19)	142	21	22	164	17,1	0,0	1,1
13.- INFLUENZA (J09-J11) ENF.TIPO INFLUENZA	0	0	0	0	0,0	0,0	0,0
Ic.- TRANSMISION SEXUAL	312	50	29	341	35,5	0,0	1,2
14.- INFECCION GONOCOCICA (A54.-)	15	0	0	15	1,6	0,0	1,0
15.- SIFILIS (A51-A53)	84	48	0	84	8,7	0,0	1,6
16.- SIFILIS CONGENITA (A50)	4	0	0	4	0,4	0,0	1,0
17.- INFECCION ASINTOMATICA VIH (Z21)	108	0	15	123	12,8	0,0	1,0
18.- ENFERMEDAD VIH/SIDA (B20-B24)	105	2	14	119	12,4	0,0	1,0
Id.- PREVENIBLES POR VACUNAS	4	0	4	8	0,8	0,0	1,0
19.- POLIOMIELITIS (A80.-)	0	0	0	0	0,0	0,0	0,0
20.- TOSFERINA (A37.-)	0	0	0	0	0,0	0,0	0,0
21.- PAROTIDITIS INFECCIOSA (B26.-)	3	0	0	3	0,3	0,0	1,0
22.- TETANOS NEONATAL (A33) (*)	0	0	0	0	0,0	0,0	0,0
23.- TETANOS OBSTETRICO (A34) (**)	0	0	0	0	0,0	0,0	0,0
24.- OTROS TETANOS (A35)	1	0	0	1	0,1	0,0	1,0
25.- DIFTERIA (A36.-)	0	0	0	0	0,0	0,0	0,0
26.- SARAMPION (B05.-)	0	0	4	4	0,4	0,0	0,0
27.- RUBEOLA (B06.-)	0	0	0	0	0,0	0,0	0,0
Ie.- TRANSMITIDAS POR VECTORES	3.946	327	712	4.658	484,9	0,7	1,1
28.- FIEBRE DENGUE (A90)	3.384	228	492	3.876	403,5	0,5	1,1
29.- DENGUE HEMORRAGICO (A91)	61	0	10	71	7,4	0,0	1,0
30.- ENCEFALITIS EQUINA VENEZOLANA (A92.2)	0	0	0	0	0,0	0,0	0,0
31.- FIEBRE AMARILLA (A95.-)	0	0	0	0	0,0	0,0	0,0
32.- PALUDISMO A FALCIPARUM (B50.-)	3	0	0	3	0,3	0,0	1,0
33.- PALUDISMO A VIVAX (B51.-)	363	0	194	557	58,0	0,1	1,0
34.- PALUDISMO A MALARIAE (B52.-)	1	0	0	1	0,1	0,0	1,0
35.- PALUDISMO MIXTA (B50.-, B51.-, B52.-)	0	0	0	0	0,0	0,0	0,0
36.- LEISHMANIASIS (B55.-)	134	42	16	150	15,6	0,0	1,3
37.- ENFERMEDAD DE CHAGAS (B57.-)	0	57	0	0	0,0	0,0	0,0
38.- ONCOCERCOSIS (B73)	0	0	0	0	0,0	0,0	0,0
If.- ENFERMEDADES ZOONOTICAS	0	0	0	0	0,0	0,0	0,0
39.- RABIA HUMANA (A82.-)	0	0	0	0	0,0	0,0	0,0
40.- FIEBRE HEMORRAGICA VENEZOLANA (A96.8)	0	0	0	0	0,0	0,0	0,0
41.- LEPTOSPIROSIS (A27.-)	0	0	0	0	0,0	0,0	0,0
42.- BRUCELOSIS (A23.-)	0	0	0	0	0,0	0,0	0,0
43.- CISTICERCOSIS (B69.-)	0	0	0	0	0,0	0,0	0,0

MORBILIDAD REGISTRADA POR ENFERMEDADES, APARATOS Y SISTEMAS.

SUCRE, 2010

Continuación

ENFERMEDADES	NUMERO DE CASOS						
	P	S	X	P + X TOTAL	TASAS	%	CONC. (a**)
Ig.- OTRAS ENF. TRANSMISIBLES	12.539	1.058	244	12.783	1.330,7	1,8	1,1
44.- MENINGITIS VIRAL (A87.-)	7	0	0	7	0,7	0,0	1,0
45.- MENINGITIS BACTERIANA (G00.-)	12	0	1	13	1,4	0,0	1,0
46.- MENINGITIS MENINGOCOCICA (A39.0)	6	0	3	9	0,9	0,0	1,0
47.- ENFERMEDAD MENINGOCÓCICA (A39.9)	0	0	0	0	0,0	0,0	0,0
48.- VARICELA (B01.-)	803	3	79	882	91,8	0,1	1,0
49.- HEPATITIS AGUDA TIPO B (B16.-)	63	0	12	75	7,8	0,0	1,0
50.- HEPATITIS AGUDA TIPO C (B17.1)	48	0	4	52	5,4	0,0	1,0
51.- HEPAT. OTRAS AGUD. (B17.-)	0	0	0	0	0,0	0,0	0,0
52.- HEPATITIS NO ESPECIF. (B19.-)	0	0	0	0	0,0	0,0	0,0
53.- SINDROME VIRAL (B34.-)	4.986	456	0	4.986	519,0	0,7	1,1
54.- ESCABIOSIS (B86)	2.774	213	46	2.820	293,6	0,4	1,1
55.- MICOSIS SUPERFICIAL (B35.-,B36.-)	3.838	372	99	3.937	409,8	0,6	1,1
56.- LEPRO (A30.-)	2	14	0	2	0,2	0,0	8,0
II. NEOPLASIAS	245	2.447	5	250	26,0	0,0	11,0
57.- NEOPLASIAS (C00-D48)	245	2.447	5	250	26,0	0,0	11,0
III. ENF. DE LA SANGRE Y ORG. HEMATOPOY.	5.776	1.072	274	6.050	629,8	0,9	1,2
58.- ANEMIAS (D50-D64)	5.776	1.072	274	6.050	629,8	0,9	1,2
IV. ENF. ENDOCRINAS, NUTRIC. Y METABOLICAS	4.568	4.705	139	4.707	490,0	0,7	2,0
59.- TRASTORNOS TIROIDEOS (E00-E07)	105	29	3	108	11,2	0,0	1,3
60.- DIABETES MELLITUS <25 AÑOS (E10.-,E14.-)	225	72	12	237	47,0	0,0	1,3
61.- DIABETES MELLITUS ≥25 AÑOS (E10.-,E14.-)	2.651	4.356	50	2.701	592,2	0,4	2,6
62.- DESNUTRICION LEVE <15a.(E44.1)	343	31	36	379	117,6	0,1	1,1
63.- DESNUTRICION MODERADA <15a.(E44.0)	145	9	1	146	45,3	0,0	1,1
64.- DESNUTRICION GRAVE <15a. (E40-E43,E45)	17	3	0	17	5,3	0,0	1,2
65.- OBESIDAD (E66.-)	1.082	205	37	1.119	116,5	0,2	1,2
V. TRAST.MENTALES Y DEL COMPORTAMIENTO	2.076	1.529	10	2.086	217,2	0,3	1,7
66.- TRAST.MENTALES Y DEL COMPORT. (F00-F99)	2.076	1.529	10	2.086	217,2	0,3	1,7
VI. ENF. DEL SISTEMA NERVIOSO	4.091	514	47	4.138	430,8	0,6	1,1
67.- PARALISIS FLACIDA <15a. (G82.0) (***)	2	0	0	2	0,6	0,0	1,0
68.- EPILEPSIA (G40.-,G41.-)	434	84	8	442	46,0	0,1	1,2
69.- MIGRAÑA (G43.-)	3.655	430	39	3.694	384,5	0,5	1,1
VII. ENF. DEL OJO Y SUS ANEXOS	7.426	848	218	7.644	795,7	1,1	1,1
70.- CONJUNTIVITIS (H10.-)	4.951	289	74	5.025	523,1	0,7	1,1
71.- OTRAS ENF. DEL OJO (H00-H09,H11-H59)	2.475	559	144	2.619	272,6	0,4	1,2
VIII. ENF. DEL OIDO Y APOFISIS MASTOIDES	13.456	604	99	13.555	1.411,1	1,9	1,0
72.- OTITIS EXTERNA (H60.-)	6.173	264	20	6.193	644,7	0,9	1,0
73.- OTITIS MEDIA AGUDA, <5a.(H65.0-H65.1,H66.0,H66.9) (***)	2.776	103	22	2.798	2.390,8	0,4	1,0
74.- OTITIS MEDIA AGUDA, ≥5a.(H65.0-H65.1,H66.0,H66.9) (***)	4.246	227	55	4.301	509,9	0,6	1,1
75.- OTITIS MEDIA CRONICA (H65.2-H65.9)	261	10	2	263	27,4	0,0	1,0
IX. ENFERM. DEL SISTEMA CIRCULATORIO	19.046	7.201	292	19.338	2.013,1	2,7	1,4
76.- FIEBRE REUMAT. Y ENF.CARD.REUM. CRON.(I00-I09)	5	0	0	5	0,5	0,0	1,0
77.- HIPERTENSION ARTERIAL <15a. (I10) (***)	51	11	0	51	15,8	0,0	1,2
78.- HIPERTENSION ARTERIAL 15-44a. (I10) (***)	4.630	1.214	36	4.666	1.065,4	0,7	1,3
79.- HIPERTENSION ARTERIAL 45a.Y MAS (I10) (***)	11.544	5.514	127	11.671	5.820,8	1,6	1,5
80.- ENF.ISQUEMICAS DEL CORAZON (I20.-,I22.-,I25.-)	763	51	10	773	80,5	0,1	1,1
81.- INFARTO AGUDO DEL MIOCARDIO < 45a. (I21.-)	17	2	0	17	1,8	0,0	1,1
82.- INFARTO AGUDO DEL MIOCARDIO 45a. Y MAS (I21.-)	98	6	0	98	10,2	0,0	1,1
83.- ENF. CEREBROVASCULARES (I60-I69)	662	102	22	684	71,2	0,1	1,2
84.- VARICES DE MIEMBROS INFERIORES (I83.-)	1.276	301	97	1.373	142,9	0,2	1,2

MORBILIDAD REGISTRADA POR ENFERMEDADES, APARATOS Y SISTEMAS.

SUCRE, 2010

Continuación

ENFERMEDADES	NUMERO DE CASOS						
	P	S	X	P + X	TASAS	%	CONC. (a*)
				TOTAL			
X. ENFERM. DEL SISTEMA RESPIRATORIO	134.359	14.685	4.068	138.427	14.410,3	19,5	1,1
85.- RINOFARINGITIS AGUDA <5a.(J00) (***)	20.563	727	599	21.162	18.081,9	3,0	1,0
86.- RINOFARINGITIS AGUDA ≥5a.(J00) (***)	21.424	555	604	22.028	2.611,3	3,1	1,0
87.- FARINGITIS AGUDA <5a. (J02.-) (***)	4.097	194	161	4.258	3.638,3	0,6	1,0
88.- FARINGITIS AGUDA ≥5a. (J02.-) (***)	7.849	211	338	8.187	970,5	1,2	1,0
89.- AMIGDALITIS AGUDA (J03.-)	27.215	869	872	28.087	2.923,9	4,0	1,0
90.- NEUMONIAS <1a. (J12-J18) (*)	796	9	109	905	3.788,5	0,1	1,0
91.- NEUMONIAS 1-4a. (J12-J18) (***)	1.305	36	139	1.444	1.550,3	0,2	1,0
92.- NEUMONIAS 5a. Y MAS (J12-J18) (***)	2.296	28	199	2.495	295,8	0,4	1,0
93.- BRONQUIOLITIS AGUDA <2a.(J21.-) (***)	971	19	89	1.060	2.233,3	0,1	1,0
94.- BRONQUITIS AGUDA (J20.-)	14.601	689	421	15.022	1.563,8	2,1	1,0
95.- BRONQUITIS CRONICA (J41.-,J42.-,J44.8)	103	34	4	107	11,1	0,0	1,3
96.- ASMA < 10 AÑOS (J45.-) (***)	14.530	5.415	78	14.608	6.442,1	2,1	1,4
97.- ASMA ≥ 10 AÑOS (J45.-) (***)	11.125	4.647	109	11.234	1.530,8	1,6	1,4
98.- RINITIS ALERGICA (J30.1-J30.4)	7.484	1.252	346	7.830	815,1	1,1	1,2
XI. ENFERMEDADES DEL SISTEMA DIGESTIVO	26.937	3.007	679	27.616	2.874,8	3,9	1,1
99.- CARIES DENTAL (K02.-)	2.661	155	208	2.869	298,7	0,4	1,1
100.- GINGIVITIS (K05.0-K05.1)	547	45	16	563	58,6	0,1	1,1
101.- ESTOMATITIS (K12.0-K12.1)	1.010	34	8	1.018	106,0	0,1	1,0
102.- GASTRITIS (K29.-)	6.803	761	130	6.933	721,7	1,0	1,1
103.- APENDICITIS TODAS FORMAS (K35-K37)	853	17	0	853	88,8	0,1	1,0
104.- HERNIAS CAVIDAD ABDOMINAL (K40.-,K46.-)	2.270	850	65	2.335	243,1	0,3	1,4
105.- COLELITIASIS (K80.-)	409	37	6	415	43,2	0,1	1,1
106.- PANCREATITIS AGUDA (K85.-)	218	16	3	221	23,0	0,0	1,1
107.- OTRAS ENF. ESOF.,ESTOMAGO E INTESTINO	12.166	1.092	243	12.409	1.291,8	1,7	1,1
XII. ENF.DE LA PIEL Y TEJ. SUBCUTANEO	34.472	2.756	534	35.006	3.644,1	4,9	1,1
108.- ABSCESOS (L02.-)	9.402	781	64	9.466	985,4	1,3	1,1
109.- CELULITIS (L03.-)	4.579	231	99	4.678	487,0	0,7	1,1
110.- DERMATITIS (L20.-,L30.-)	8.114	1.080	170	8.284	862,4	1,2	1,1
111.- PIODERMITIS (L08.0)	3.210	254	94	3.304	343,9	0,5	1,1
112.- URTICARIA (L50.-)	9.167	410	107	9.274	965,4	1,3	1,0
XIII. ENF.SIST.OSTEOMUSC. Y TEJ. CONJUNTIVO	22.935	2.497	737	23.672	2.464,3	3,3	1,1
113.- ARTRITIS (M00-M14)	3.611	782	87	3.698	385,0	0,5	1,2
114.- MIALGIAS (M79.1)	8.031	979	133	8.164	849,9	1,2	1,1
115.- NEURALGIAS (M79.2)	8.861	547	460	9.321	970,3	1,3	1,1
116.- BURSTITIS (M70.-,M71.-,M75.-,M77.-)	2.432	189	57	2.489	259,1	0,4	1,1
XIV. ENF.DEL SISTEMA GENITO-URINARIO	36.569	3.611	706	37.275	3.880,3	5,3	1,1
117.- INFECCION URINARIA (N39.0)	23.449	2.018	508	23.957	2.493,9	3,4	1,1
118.- URETRITIS NO GONOCÓCCICA (N34.1)	157	6	0	157	16,3	0,0	1,0
119.- LEUCORREA NO ESPECIFICADA (N89.8) (**)	2.110	431	85	2.195	228,5	0,3	1,2
120.- HEMORR. GENITAL NO ESPEC. HEMBRAS (N93.9) (**)	1.130	60	3	1.133	117,9	0,2	1,1
121.- COLICO NEFRITICO (N23)	5.233	417	56	5.289	550,6	0,7	1,1
122.- DISMENORREA NO ESPECIFICADA (N94.6) (**)	2.408	242	29	2.437	253,7	0,3	1,1
123.- SALPINGITIS Y OOFORITIS (N70.-) (**)	375	115	9	384	40,0	0,1	1,3
124.- ENFERM. INFLAMATORIAS DEL UTERO (N71.-,N72) (**)	1.707	322	16	1.723	179,4	0,2	1,2
XV. EMBARAZO, PARTO Y PUERPERIO (**)	7.655	761	30	7.685	2.922,9	1,1	1,1
125.- HEMORR.3er.TRIM.EMBARAZO (O20.-,O44.-,O46.-) (**)	364	1	0	364	138,4	0,1	1,0
126.- PRE-ECLAMPSIA (O13,O14.-) (**)	369	0	1	370	140,7	0,1	1,0
127.- ECLAMPSIA (O15.-) (**)	206	1	0	206	78,4	0,0	1,0
128.- INTENTO FALLIDO DE ABORTO (O07.-) (**)	455	1	2	457	173,8	0,1	1,0
129.- ABORTO (O00.-,O06.,O08.-) (**)	2.051	12	0	2.051	780,1	0,3	1,0
130.- TRASTORNOS MAMARIOS DEL PUERPERIO (O91.-,O92.-)(**)	362	20	3	365	138,8	0,1	1,1
131.- OTRAS COMPLIC.DEL EMB.PART. Y PUERPERIO (**)	3.848	726	24	3.872	1.472,7	0,5	1,2

MORBILIDAD REGISTRADA POR ENFERMEDADES, APARATOS Y SISTEMAS.

SUCRE, 2010

Continuación

ENFERMEDADES	NUMERO DE CASOS						CONC. (a**)
	P	S	X	P + X TOTAL	TASAS	%	
XVIII. SINT.SIG. Y HALLAZGOS ANORMALES	59.886	1.606	1.598	61.484	6.400,5	8,7	1,0
132.- CEFALEA (R51)	21.855	849	144	21.999	2.290,1	3,1	1,0
133.- FIEBRE (R50.-)	20.465	187	1.299	21.764	2.265,6	3,1	1,0
134.- CONVULSIONES (R56.-)	724	26	10	734	76,4	0,1	1,0
135.- ABDOMEN AGUDO (R10.0)	1.053	15	1	1.054	109,7	0,1	1,0
136.- DOLOR ABDOMINAL (R10.4)	15.789	529	144	15.933	1.658,6	2,2	1,0
XIX. TRAUMATISMOS Y ENVENENAMIENTOS	41.848	863	114	41.962	4.368,3	5,9	1,0
137.- QUEMADURAS (T20-T32)	1.251	14	8	1.259	131,1	0,2	1,0
138.- ENVENEN. POR DROG. Y OTRAS SUST. (T36-T50)	225	12	0	225	23,4	0,0	1,1
139.- HERIDAS	17.557	193	22	17.579	1.830,0	2,5	1,0
140.- FRACTURAS	2.805	94	8	2.813	292,8	0,4	1,0
141.- LUXACIONES Y ESGUINCES	2.669	86	5	2.674	278,4	0,4	1,0
142.- INTOXICACION POR PLAGUICIDAS (T60.-)	61	1	6	67	7,0	0,0	1,0
143.- CUERPO EXTRAÑO EN ORIFICIO NATURAL (T15.-T19.-)	2.024	36	30	2.054	213,8	0,3	1,0
144.- OTROS TRAUMATISMOS	15.256	427	35	15.291	1.591,8	2,2	1,0
XX. CAUSAS EXTERNAS DE MORBILIDAD Y MORT.	10.451	46	257	10.708	1.114,7	1,5	1,0
145 ACCID. TRANSPORT. TERRESTRE (V01-V89) (a**)	1.234	3	0	1.234	128,5	0,2	1,0
146.- PICADURA DE INSEC. Y OTROS ANIM.(X21-X27,X29)	1.787	22	2	1.789	186,2	0,3	1,0
147.- EMPOZONAMIENTO OFIDICO (X20,W59.-)	121	0	0	121	12,6	0,0	1,0
148.- MORDEDURAS SOSPECHOSAS DE RABIA (A82)	1.804	13	248	2.052	213,6	0,3	1,0
149.- OTROS ACCIDENTES (a**)	3.304	4	3	3.307	344,3	0,5	1,0
150.- ACCIDENTES DEL HOGAR (a**)	1.327	4	0	1.327	138,1	0,2	1,0
151.- ACCIDENTES LABORALES (a**)	874	0	3	877	91,3	0,1	1,0
152.- EFECTOS ADVERSOS DE MEDICAMENTOS (Y40-Y57)	0	0	0	0	0,0	0,0	0,0
153.- EFECTOS ADVERSOS DE VACUNAS (Y58-Y59)	0	0	1	1	0,1	0,0	0,0
VIOLENCIA FAMILIAR :	184	11	1	185	19,3	0,0	1,1
A.- VIOLENCIA FISICA:	180	11	1	181	18,8	0,0	1,1
154.- NIÑO	6	0	0	6	5,2	0,0	1,0
155.- NIÑA	5	0	0	5	4,5	0,0	1,0
156.- ADOLESCENTE HOMBRE	12	0	0	12	12,4	0,0	1,0
157.- ADOLESCENTE MUJER	15	0	0	15	16,5	0,0	1,0
158.- ADULTO	35	11	1	36	90,4	0,0	1,3
159.- ADULTA	95	0	0	95	41,9	0,0	1,0
160.- ADULTO MAYOR	5	0	0	5	12,6	0,0	1,0
161.- ADULTA MAYOR	7	0	0	7	16,1	0,0	1,0
B.- VIOLENCIA PSICOLOGICA:	0	0	0	0	0,0	0,0	0,0
162.- NIÑO	0	0	0	0	0,0	0,0	0,0
163.- NIÑA	0	0	0	0	0,0	0,0	0,0
164.- ADOLESCENTE HOMBRE	0	0	0	0	0,0	0,0	0,0
165.- ADOLESCENTE MUJER	0	0	0	0	0,0	0,0	0,0
166.- ADULTO	0	0	0	0	0,0	0,0	0,0
167.- ADULTA	0	0	0	0	0,0	0,0	0,0
168.- ADULTO MAYOR	0	0	0	0	0,0	0,0	0,0
169.- ADULTA MAYOR	0	0	0	0	0,0	0,0	0,0
C.- VIOLENCIA SEXUAL:	4	0	0	4	0,4	0,0	1,0
170.- NIÑO	0	0	0	0	0,0	0,0	0,0
171.- NIÑA	3	0	0	3	2,7	0,0	1,0
172.- ADOLESCENTE HOMBRE	0	0	0	0	0,0	0,0	0,0
173.- ADOLESCENTE MUJER	1	0	0	1	1,1	0,0	1,0
174.- ADULTO	0	0	0	0	0,0	0,0	0,0
175.- ADULTA	0	0	0	0	0,0	0,0	0,0
176.- ADULTO MAYOR	0	0	0	0	0,0	0,0	0,0
177.- ADULTA MAYOR	0	0	0	0	0,0	0,0	0,0
OTRAS CAUSAS DE CONSULTA	149.414	17.496	3.050	152.464	15.871,6	21,5	1,1
178.- OTRAS CAUSAS DE CONSULTA	149.414	17.496	3.050	152.464	15.871,6	21,5	1,1
OTROS EVENTOS DE NOTIFICACION	47.284	88	186	47470	4.941,7	6,7	1,0
179.- INFECCION POR VIRUS PAPILOMA HUMANO (B97.7)	1	0	0	1	0,1	0,0	1,0
180.- VIRUELA (B03)	0	0	0	0	0,0	0,0	0,0
181.- SINDROME DE RUBEOLA CONGÉNITA (P35.0)	0	0	0	0	0,0	0,0	0,0
182.- CHAGAS AGUDO (B57.1) (a*)	0	0	0	0	0,0	0,0	0,0
183.- FIEBRE DEL OESTE DEL NILO (A92.3)	0	0	0	0	0,0	0,0	0,0
184.- PESTE (A20.-)	0	0	0	0	0,0	0,0	0,0
185.- HANTAVIROSIS SCPH (B33.4)	0	0	0	0	0,0	0,0	0,0
186.- MONONUCLEOSIS INFECCIOSA (B27.-)	0	0	0	0	0,0	0,0	0,0
187.- SINUSITIS AGUDA (J01.-)	1.660	66	103	1.763	183,5	0,2	1,0
188.- LARINGITIS Y TRAQUEITIS AGUDA (J04.-)	1.488	18	83	1.571	163,5	0,2	1,0
189.- LARINGITIS OBSTRUCTIVA Y EPIGLOTITIS (J05.-)	9	1	0	9	0,9	0,0	1,1
190.- IRA VIAS RESP. SUP. Y SITIOS MULTIPLES NO ESPECIF.(J06.-)	348	3	0	348	36,2	0,0	1,0
191.- IRA NO ESPECIF.VIAS RESP.INFERIORES (J22)	1.205	0	0	1.205	125,4	0,2	1,0
192.- INFECCION RESPIRATORIA AGUDA GRAVE (J22)	27	0	0	27	2,8	0,0	1,0
193.- SINDROME RESPIRATORIO AGUDO SEVERO SARS (U04.9)	0	0	0	0	0,0	0,0	0,0
194.- ACULIADURA DE ALACRÁN (X22)	0	0	0	0	0,0	0,0	0,0
195.- RUMOR DE EPIZOOTIAS	0	0	0	0	0,0	0,0	0,0
196.- PACIENTES HOSPITALIZADOS O REFERIDOS PARA HOSPITALIZACIÓN	42546	0	0	42546	4.429,1	6,0	1,0
TOTAL CAUSAS DE CONSULTA	693.170	68.584	15.919	709.089	73.816,5	100,0	1,1

(a*): CHAGAS AGUDO SE INCLUYE EN ENFERMEDAD DE CHAGAS.
(a**): ACCIDENTES DE TRANSPORTE TERRESTRE, DEL HOGAR, LABORALES Y OTROS ACCIDENTES, SE EXCLUYEN DEL CONTEO DEL TOTAL DE CAUSAS. SE SUPONEN INCLUIDAS EN HERIDAS, FRACTURAS Y/O LUXACIONES, ESGUINCES Y OTROS TRAUMATISMOS.
Para calcular las tasas:
(*) : TASAS POR 100.000 N.V.R.
(**) : TASAS ESPECIFICAS POR 100.000 MUJERES ENTRE 15 Y 49 AÑOS DE EDAD.
(***) : TASAS ESPECIFICAS POR 100.000 HABS. DEL CORRESPONDIENTE GRUPO DE EDAD.
Fuente: Epi -15 Dirección de Vigilancia Epidemiológica

MORBILIDAD REGISTRADA RED AMBULATORIA. INFORME EPI-15, CONSOLIDADO DEL AÑO 2010					
SUCRE					
ORDEN	ENFERMEDADES	Nº	Tasa	%	CONC. (a**)
1	RINOFARINGITIS AGUDA (J00)	43.190	4.496,1	6,1	2,1
	RINOFARINGITIS AGUDA <5a.(J00) (***)	21.162	18.081,9	3,0	1,0
	RINOFARINGITIS AGUDA ≥5a.(J00) (***)	22.028	2.611,3	3,1	1,0
2	DIARREAS (A08-A09)	42.737	4.448,9	6,0	3,0
	DIARREAS <1a. (A08.-,A09) (*)	4.418	18.494,6	0,6	1,0
	DIARREAS 1-4a.(A08.-,A09) (**)	9.559	10.262,4	1,3	1,0
	DIARREAS 5a. Y MAS (A08.-,A09) (***)	28.760	3.409,3	4,1	1,0
3	PACIENTES HOSPITALIZADOS O REFERIDOS PARA HOSPITALIZACIÓN	42.546	4.429,1	6,0	1,0
4	AMIGDALITIS AGUDA (J03.-)	28.087	2.923,9	4,0	1,0
5	ASMA (J45)	25.842	2.690,2	3,6	2,8
	ASMA < 10 AÑOS (J45.-) (***)	14.608	6.442,1	2,1	1,4
	ASMA ≥ 10 AÑOS (J45.-) (***)	11.234	1.530,8	1,6	1,4
6	INFECCION URINARIA (N39.0)	23.957	2.493,9	3,4	1,1
7	CEFALEA (R51)	21.999	2.290,1	3,1	1,0
8	FIEBRE (R50.-)	21.764	2.265,6	3,1	1,0
9	HERIDAS	17.579	1.830,0	2,5	1,0
10	HIPERTENSION ARTERIAL (I10)	16.388	1.706,0	2,3	4,0
	HIPERTENSION ARTERIAL <15a. (I10) (***)	51	15,8	0,0	1,2
	HIPERTENSION ARTERIAL 15-44a. (I10) (***)	4.666	1.065,4	0,7	1,3
	HIPERTENSION ARTERIAL 45a.Y MAS (I10) (***)	11.671	5.820,8	1,6	1,5
11	DOLOR ABDOMINAL (R10.4)	15.933	1.658,6	2,2	1,0
12	OTROS TRAUMATISMOS	15.291	1.591,8	2,2	1,0
13	BRONQUITIS (J20.-,J41,J42,J44.8)	15.129	1.574,9	2,1	2,4
	BRONQUITIS AGUDA (J20.-)	15.022	1.563,8	2,1	1,0
	BRONQUITIS CRONICA (J41.-,J42.-,J44.8)	107	11,1	0,0	1,3
14	OTITIS (H60.-,H65.0-H65.1,H66.-,H65.2-H65.9)	13.555	1.411,1	1,9	4,2
	OTITIS EXTERNA (H60.-)	6.193	644,7	0,9	1,0
	OTITIS MEDIA AGUDA, <5a.(H65.0-H65.1,H66.0,H66.9) (***)	2.798	2.390,8	0,4	1,0
	OTITIS MEDIA AGUDA, ≥5a.(H65.0-H65.1,H66.0,H66.9) (***)	4.301	509,9	0,6	1,1
	OTITIS MEDIA CRONICA (H65.2-H65.9)	263	27,4	0,0	1,0
15	FARINGITIS AGUDA (J02)	12.445	1.295,5	1,8	2,1
	FARINGITIS AGUDA <5a. (J02.-) (***)	4.258	3.638,3	0,6	1,0
	FARINGITIS AGUDA ≥5a. (J02.-) (***)	8.187	970,5	1,2	1,0
16	OTRAS ENF. ESOF.,ESTOMAGO E INTESTINO	12.409	1.291,8	1,7	1,1
17	ABSCESOS (L02.-)	9.466	985,4	1,3	1,1
18	NEURALGIAS (M79.2)	9.321	970,3	1,3	1,1
19	URTICARIA (L50.-)	9.274	965,4	1,3	1,0
20	DERMATITIS (L20.-,L30.-)	8.284	862,4	1,2	1,1
21	MIALGIAS (M79.1)	8.164	849,9	1,2	1,1
22	RINITIS ALERGICA (J30.1-J30.4)	7.830	815,1	1,1	1,2
23	GASTRITIS (K29.-)	6.933	721,7	1,0	1,1
24	AMIBIASIS (A06.-)	6.703	697,8	0,9	1,0
25	ANEMIAS (D50-D64)	6.050	629,8	0,9	1,2
PRIMERAS 25 CAUSAS DE CONSULTA		440.876	45.895,4	62,2	
OTRAS CAUSAS DE CONSULTA		268.213	15.871,6	21,5	
TOTAL CAUSAS DE CONSULTA		709.089	73.816,5	100,0	1,1

(a**): Concentración; número de consultas realizadas por paciente por la misma causa.
(b**): ACCIDENTES DE TRANSPORTE TERRESTRE, DEL HOGAR, LABORALES Y OTROS ACCIDENTES, SE EXCLUYEN DEL CONTEO DEL TOTAL DE CAUSAS. SE SUPONEN INCLUIDAS EN HERIDAS, FRACTURAS Y/O LUXACIONES, ESGUINCES Y OTROS TRAUMATISMOS.
(*): TASAS POR 100.000 N.V.R.
(**): TASAS ESPECIFICAS POR 100.000 MUJERES ENTRE 15 Y 49 AÑOS DE EDAD.
(***) : TASAS ESPECIFICAS POR 100.000 HABS. DEL CORRESPONDIENTE GRUPO DE EDAD.
NOTA: LA TASA GENERAL DE MORBILIDAD REGISTRADA (TOTAL CAUSAS) ES POR 1.000 HABITANTES.
Fuente: Epi -15 Dirección de Vigilancia Epidemiológica

MORBILIDAD REGISTRADA POR SISTEMAS Y APARATOS.					
SUCRE 2010					
ORDEN	APARATOS Y SISTEMAS	No.	TASAS	%	CONC.
1	ENFERM. DEL SISTEMA RESPIRATORIO	138.427	14.410,3	19,5	1,1
2	ENFERM. INFECCIOSAS Y PARASITARIAS	74.112	1.869,0	2,5	5,5
	TRANSMISION HIDRICA Y ALIMENTOS	56.158	5.846,1	7,9	1,0
	OTRAS ENF. TRANSMISIBLES	12.783	1.330,7	1,8	1,1
	TRANSMITIDAS POR VECTORES	4.658	484,9	0,7	1,1
	TRANSMISION SEXUAL	341	35,5	0,0	1,2
	TRANSMISION AEREA	164	17,1	0,0	1,1
	PREVENIBLES POR VACUNAS	8	0,8	0,0	1,0
	ENFERMEDADES ZONOTICAS	0	0,0	0,0	0,0
3	TRAUMATISMOS Y ENVENENAMIENTOS	41.962	4.368,3	5,9	1,0
4	ENF.DEL SISTEMA GENITO-URINARIO	37.275	3.880,3	5,3	1,1
5	ENF.DE LA PIEL Y TEJ. SUBCUTANEO	35.006	3.644,1	4,9	1,1
6	ENFERMEDADES DEL SISTEMA DIGESTIVO	27.616	2.874,8	3,9	1,1
7	ENF.SIST.OSTEOMUSC. Y TEJ. CONJUNTIVO	23.672	2.464,3	3,3	1,1
8	ENFERM. DEL SISTEMA CIRCULATORIO	19.338	2.013,1	2,7	1,4
9	ENF. DEL OIDO Y APOFISIS MASTOIDES	13.555	1.411,1	1,9	1,0
10	EMBARAZO, PARTO Y PUERPERIO(*)	7.685	2.922,9	1,1	1,1
11	ENF.DEL OJO Y SUS ANEXOS	7.644	795,7	1,1	1,1
12	ENF.DE LA SANGRE Y ORG. HEMATOPOY.	6.050	629,8	0,9	1,2
13	ENF. ENDOCRINAS, NUTRIC. Y METABOLICAS	4.707	490,0	0,7	2,0
14	ENF. DEL SISTEMA NERVIOSO	4.138	430,8	0,6	1,1
15	TRAST.MENTALES Y DEL COMPORTAMIENTO	2.086	217,2	0,3	1,7
16	NEOPLASIAS	250	26,0	0,0	11,0
	CAUSAS EXTERNAS DE TRAUM. Y ENVENEN.(**)	41.962	412,6	0,6	3,0
	SUB-TOTAL APARATOS Y SISTEMAS	443.523	42.447,8	54,6	
	SUB-TOTAL SINT.SIG. Y HALLAZG. ANORMALES	61.484	6.400,5	8,7	1,0
	SUB-TOTAL OTRAS CAUSAS DE CONSULTA	204.082	15.871,6	21,5	
	TOTAL CAUSAS DE CONSULTA	709.089	65.132,5	85,4	4,0
(*) : TASAS POR 100.000 MUJERES ENTRE 15 Y 49 a. DE EDAD.					
(**): ACCIDENTES DE TRANSPORTE TERRESTRE, DEL HOGAR, LABORALES Y OTROS ACCIDENTES, SE EXCLUYEN DEL CONTEO DEL TOTAL DE CAUSAS. SE SUPONEN INCLUIDAS EN HERIDAS, FRACTURAS Y/O LUXACIONES, ESGUINCES Y OTROS TRAUMATISMOS DEL SISTEMA TRAUMATISMOS Y ENVENENAMIENTOS.					
Fuente: Epi -15 Dirección de Vigilancia Epidemiológica					

MORBILIDAD REGISTRADA POR ENFERMEDADES INFECCIOSAS Y PARASITARIAS.				
SUCRE 2.010				
	No.	TASAS	%	CONC.
ENFERMEDADES INFECCIOSAS Y PARASITARIAS	74.112	35.432,9	10,5	1,0
A.- TRANSMISION HIDRICA Y ALIMENTOS	56.158	33.563	7,9	1,0
DIARREAS 5a. Y MAS (A08.-,A09) (***)	28.760	3.409,3	4,1	1,0
DIARREAS 1-4a.(A08.-,A09) (**)	9.559	10.262,4	1,3	1,0
AMIBIASIS (A06.-)	6.703	697,8	0,9	1,0
DIARREAS <1a. (A08.-,A09) (*)	4.418	18.494,6	0,6	1,0
HELMINTIASIS (B65-B68,B70-B83)	3.567	371,3	0,5	1,1
GIARDIASIS (A07.1)	3.092	321,9	0,4	1,1
HEPATITIS AGUDA TIPO A (B15.-)	59	6,1	0,0	1,0
COLERA (A00.-)	0	0,0	0,0	0,0
FIEBRE TIFOIDEA (A01.0)	0	0,0	0,0	0,0
ETA N° DE BROTES	0	0,0	0,0	0,0
CASOS ASOC. A BROTES DE ENFERM. TRANSM. POR ALIMENTOS	0	0,0	0,0	0,0
B.- TRANSMISION AEREA	164	17,1	0,0	1,1
TUBERCULOSIS (A15-A19)	164	17,1	0,0	1,1
INFLUENZA (J09-J11) ENF.TIPO INFLUENZA	0	0,0	0,0	0,0
C.- TRANSMISION SEXUAL	341	35,9	0,0	1,2
INFECCION ASINTOMATICA VIH (Z21)	123	12,8	0,0	1,0
ENFERMEDAD VIH/SIDA (B20-B24)	119	12,4	0,0	1,0
SIFILIS (A51-A53)	84	8,7	0,0	1,6
INFECCION GONOCOCICA (A54.-)	15	1,6	0,0	1,0
SIFILIS CONGENITA (A50)	4	0,4	0,0	1,0
D.- PREVENIBLES POR VACUNAS	8	0,8	0,0	1,0
SARAMPION (B05.-)	4	0,4	0,0	0,0
PAROTIDITIS INFECCIOSA (B26.-)	3	0,3	0,0	1,0
OTROS TETANOS (A35)	1	0,1	0,0	1,0
TOSFERINA (A37.-)	0	0,0	0,0	0,0
RUBEOLA (B06.-)	0	0,0	0,0	0,0
POLIOMIELITIS (A80.-)	0	0,0	0,0	0,0
TETANOS NEONATAL (A33) (*)	0	0,0	0,0	0,0
TETANOS OBSTETRICO (A34) (**)	0	0,0	0,0	0,0
DIFTERIA (A36.-)	0	0,0	0,0	0,0
E.- TRANSMITIDAS POR VECTORES	4.658	484,9	0,7	1,1
FIEBRE DENGUE (A90)	3.876	403,5	0,5	1,1
PALUDISMO A VIVAX (B51.-)	557	58,0	0,1	1,0
LEISHMANIASIS (B55.-)	150	15,6	0,0	1,3
DENGUE HEMORRAGICO (A91)	71	7,4	0,0	1,0
PALUDISMO A FALCIPARUM (B50.-)	3	0,3	0,0	1,0
PALUDISMO A MALARIAE (B52.-)	1	0,1	0,0	1,0
PALUDISMO MIXTA (B50.-, B51.-, B52.-)	0	0,0	0,0	0,0
ENCEFALITIS EQUINA VENEZOLANA (A92.2)	0	0,0	0,0	0,0
FIEBRE AMARILLA (A95.-)	0	0,0	0,0	0,0
ENFERMEDAD DE CHAGAS (B57.-)	0	0,0	0,0	0,0
ONCOCERCOSIS (B73)	0	0,0	0,0	0,0
F.- ENFERMEDADES ZOONOTICAS	0	0,0	0,0	0,0
LEPTOSPIROSIS (A27.-)	0	0,0	0,0	0,0
RABIA HUMANA (A82.-)	0	0,0	0,0	0,0
FIEBRE HEMORRAGICA VENEZOLANA (A96,8)	0	0,0	0,0	0,0
BRUCELOSIS (A23.-)	0	0,0	0,0	0,0
CISTICERCOSIS (B69.-)	0	0,0	0,0	0,0
G.- OTRAS ENF. TRANSMISIBLES	12.783	1.330,7	1,8	1,1
SINDROME VIRAL (B34.-)	4.986	519,0	0,7	1,1
MICOSIS SUPERFICIAL (B35.-,B36.-)	3.937	409,8	0,6	1,1
ESCABIOSIS (B86)	2.820	293,6	0,4	1,1
VARICELA (B01.-)	882	91,8	0,1	1,0
HEPATITIS AGUDA TIPO B (B16.-)	75	7,8	0,0	1,0
HEPATITIS AGUDA TIPO C (B17.1)	52	5,4	0,0	1,0
MENINGITIS BACTERIANA (G00.-)	13	1,4	0,0	1,0
MENINGITIS MENINGOCOCICA (A39.0)	9	0,9	0,0	1,0
MENINGITIS VIRAL (A87.-)	7	0,7	0,0	1,0
LEPRA (A30.-)	2	0,2	0,0	8,0
HEPAT. OTRAS AGUD. (B17.-)	0	0,0	0,0	0,0
HEPATITIS NO ESPECIF. (B19.-)	0	0,0	0,0	0,0
ENFERMEDAD MENINGOCÓCICA (A39.9)	0	0,0	0,0	0,0
Concentración; número de consultas realizadas por cada paciente por la misma causa.				
(*) TASAS ESPECIFICAS POR 100.000 NVR.				
(**) TASAS ESPECIFICAS POR 100.000 INDIVIDUOS DEL GRUPO CORRESPONDIENTE.				
Fuente: Epi -15 Dirección de Vigilancia Epidemiológica				

MORBILIDAD REGISTRADA POR ENFERMEDADES DEL SISTEMA RESPIRATORIO.
SUCRE 2.010

ENFERMEDADES	No.	TASAS	%	CONC.
AMIGDALITIS AGUDA (J03.-)	28.087	2.923,9	20,3	1,0
RINOFARINGITIS AGUDA ≥5a.(J00) (***)	22.028	2.611,3	15,9	1,0
RINOFARINGITIS AGUDA <5a.(J00) (***)	21.162	18.081,9	15,3	1,0
BRONQUITIS AGUDA (J20.-)	15.022	1.563,8	10,9	1,0
ASMA < 10 AÑOS (J45.-) (***)	14.608	6.442,1	10,6	1,4
ASMA ≥ 10 AÑOS (J45.-) (***)	11.234	1.530,8	8,1	1,4
FARINGITIS AGUDA ≥5a. (J02.-) (***)	8.187	970,5	5,9	1,0
RINITIS ALERGICA (J30.1-J30.4)	7.830	815,1	5,7	1,2
FARINGITIS AGUDA <5a. (J02.-) (***)	4.258	3.638,3	3,1	1,0
NEUMONIAS 5a. Y MAS (J12-J18) (***)	2.495	295,8	1,8	1,0
NEUMONIAS 1-4a. (J12-J18) (***)	1.444	1.550,3	1,0	1,0
BRONQUIOLITIS AGUDA <2a.(J21.-) (***)	1.060	2.233,3	0,8	1,0
NEUMONIAS <1a. (J12-J18) (*)	905	3.788,5	0,7	1,0
BRONQUITIS CRONICA (J41.-,J42.-,J44.8)	107	11,1	0,1	1,3
TOTAL:	138.427	46.456,7	100,0	1,1

Concentración; número de consultas realizadas por cada paciente por la misma causa.

(*) TASAS ESPECIFICAS POR 100.000 NVR.

(**) TASAS ESPECIFICAS POR 100.000 INDIVIDUOS DEL GRUPO CORRESPONDIENTE.

Fuente: Epi -15 Dirección de Vigilancia Epidemiológica

MORBILIDAD REGISTRADA POR ENFERMEDADES DEL SISTEMA DIGESTIVO
SUCRE 2.010

ENFERMEDADES	No.	TASAS	%	CONC.
OTRAS ENF. ESOF.,ESTOMAGO E INTESTINO	12.409	1.291,8	44,9	1,1
GASTRITIS (K29.-)	6.933	721,7	25,1	1,1
CARIES DENTAL (K02.-)	2.869	298,7	10,4	1,1
HERNIAS CAVIDAD ABDOMINAL (K40.-,K46.-)	2.335	243,1	8,5	1,4
ESTOMATITIS (K12.0-K12.1)	1.018	106,0	3,7	1,0
APENDICITIS TODAS FORMAS (K35-K37)	853	88,8	3,1	1,0
GINGIVITIS (K05.0-K05.1)	563	58,6	2,0	1,1
COLELITIASIS (K80.-)	415	43,2	1,5	1,1
PANCREATITIS AGUDA (K85.-)	221	23,0	0,8	1,1
TOTAL:	27.616	2.851,8	99,2	1,1

Concentración; número de consultas realizadas por cada paciente por la misma causa.

TASAS ESPECIFICAS POR 100.000 HABITANTES.

Fuente: Epi -15 Dirección de Vigilancia Epidemiológica

MORBILIDAD REGISTRADA POR TRAUMATISMOS Y ENVENENAMIENTOS.
SUCRE 2.010

ENFERMEDADES	No.	TASAS	%	CONC.
HERIDAS	17.579	1.830,0	41,9	1,0
OTROS TRAUMATISMOS	15.291	1.591,8	36,4	1,0
FRACTURAS	2.813	292,8	6,7	1,0
LUXACIONES Y ESGUINCES	2.674	278,4	6,4	1,0
CUERPO EXTRAÑO EN ORIFICIO NATURAL (T15.-T19.-)	2.054	213,8	4,9	1,0
QUEMADURAS (T20-T32)	1.259	131,1	3,0	1,0
ENVENEN. POR DROG. Y OTRAS SUST. (T36-T50)	225	23,4	0,5	1,1
INTOXICACION POR PLAGUICIDAS (T60.-)	67	7,0	0,2	1,0
TOTAL:	41.962	4.368,3	100,0	1,0

Concentración; número de consultas realizadas por cada paciente por la misma causa.

TASAS ESPECIFICAS POR 100.000 HABITANTES.

Fuente: Epi -15 Dirección de Vigilancia Epidemiológica

CAUSAS EXTERNAS DE MORBILIDAD

SUCRE 2.010

ENFERMEDADES	No.	TASAS	%	CONC.
OTROS ACCIDENTES (a**)	3.307	344,3	30,9	1,0
MORDEDURAS SOSPECHOSAS DE RABIA (A82)	2.052	213,6	19,2	1,0
PICADURA DE INSEC. Y OTROS ANIM.(X21-X27,X29)	1.789	186,2	16,7	1,0
ACCIDENTES DEL HOGAR (a**)	1.327	138,1	12,4	1,0
ACCID. TRANSPORT. TERRESTRE (V01-V89) (a**)	1.234	128,5	11,5	1,0
ACCIDENTES LABORALES (a**)	877	91,3	8,2	1,0
EMPOZOÑAMIENTO OFIDICO (X20,W59.-)	121	12,6	1,1	1,0
EFFECTOS ADVERSOS DE VACUNAS (Y58-Y59)	1	0,1	0,0	0,0
EFFECTOS ADVERSOS DE MEDICAMENTOS (Y40-Y57)	0	0,0	0,0	0,0
TOTAL:	10.708	1.114,7	100,0	1,0

Concentración; número de consultas realizadas por cada paciente por la misma causa.

TASAS ESPECIFICAS POR 100.000 HABITANTES.

Fuente: Epi -15 Dirección de Vigilancia Epidemiológica

MORBILIDAD REGISTRADA POR SINTOMAS, SIGNOS Y HALLAZGOS ANORMALES.

SUCRE 2.010

ENFERMEDADES	No.	TASAS	%	CONC.
CEFALEA (R51)	21.999	2.290,1	35,8	1,0
FIEBRE (R50.-)	21.764	2.265,6	35,4	1,0
DOLOR ABDOMINAL (R10.4)	15.933	1.658,6	25,9	1,0
ABDOMEN AGUDO (R10.0)	1.054	109,7	1,7	1,0
CONVULSIONES (R56.-)	734	76,4	1,2	1,0
TOTAL:	61.484	6.400,5	100,0	1,0

Concentración; número de consultas realizadas por cada paciente por la misma causa.

TASAS ESPECIFICAS POR 100.000 HABITANTES.

Fuente: Epi -15 Dirección de Vigilancia Epidemiológica

MORBILIDAD REGISTRADA AGRUPADA SEGUN SINDROME FEBRIL ERUPTIVO

SUCRE 2.010

ENFERMEDADES	No.	TASAS	%	CONC.
FIEBRE DENGUE (A90)	3.876	403,5	81,4	1,1
VARICELA (B01.-)	882	91,8	18,5	1,0
SARAMPION (B05.-)	4	0,4	0,1	0,0
RUBEOLA (B06.-)	0	0,0	0,0	0,0
TOTAL:	4.762	495,7	100,0	0,5

Concentración; número de consultas realizadas por cada paciente por la misma causa.

TASAS ESPECIFICAS POR 100.000 HABITANTES.

Fuente: Epi -15 Dirección de Vigilancia Epidemiológica

MORBILIDAD REGISTRADA AGRUPADA SEGUN SINDROME FEBRIL HEMORRAGICO.

SUCRE 2.010

ENFERMEDADES	No.	TASAS	%	CONC.
DENGUE HEMORRAGICO (A91)	71	7,4	100,0	1,0
FIEBRE HEMORRAGICA VENEZOLANA (A96,8)	0	0,0	0,0	0,0
TOTAL:	71	7,4	100,0	0,5

Concentración; número de consultas realizadas por cada paciente por la misma causa.

TASAS ESPECIFICAS POR 100.000 HABITANTES.

Fuente: Epi -15 Dirección de Vigilancia Epidemiológica

MORBILIDAD REGISTRADA AGRUPADA SEGUN SINDROME FEBRIL ICTÉRICO.				
SUCRE 2.010				
ENFERMEDADES	No.	TASAS	%	CONC.
PALUDISMO (B50, B51, B52)	561	58,4	75,1	3,0
HEPATITIS AGUDA TIPO B (B16.-)	75	7,8	10,0	1,0
HEPATITIS AGUDA TIPO A (B15.-)	59	6,1	7,9	1,0
HEPATITIS AGUDA TIPO C (B17.1, B18,2)	52	5,4	7,0	1,0
HEPAT. OTRAS AGUD. (B17.-)	0	0,0	0,0	0,0
HEPATITIS NO ESPECIF. (B19.-)	0	0,0	0,0	0,0
LEPTOSPIROSIS (A27.-)	0	0,0	0,0	0,0
FIEBRE AMARILLA (A95.-)	0	0,0	0,0	0,0
TOTAL:	747	77,8	100,0	0,8

Concentración; número de consultas realizadas por cada paciente por la misma causa.
TASAS ESPECIFICAS POR 100.000 HABITANTES.
Fuente: Epi -15 Dirección de Vigilancia Epidemiológica

MORBILIDAD REGISTRADA AGRUPADA SEGUN SINDROME RESPIRATORIO.				
SUCRE 2.010				
ENFERMEDADES	No.	TASAS	%	CONC.
RINOFARINGITIS AGUDA (J00)	43.190	4.496,1	41,2	2,1
AMIGDALITIS AGUDA (J03.-)	28.087	2.923,9	26,8	1,0
BRONQUITIS (J20.-,J41,J42,J44.8)	15.129	1.574,9	14,4	2,4
FARINGITIS AGUDA(J02.-)	12.445	1.295,5	11,9	2,1
NEUMONIAS (J12-J18)	4.844	504,3	4,6	3,1
BRONQUIOLITIS AGUDA <2a.(J21.-) (*)	1.060	2.233,3	1,0	1,0
TUBERCULOSIS (A15-A19)	164	17,1	0,2	1,1
INFLUENZA (J10-J11)	0	0,0	0,0	0,0
TOSFERINA (A37.-)	0	0,0	0,0	0,0
DIFTERIA (A36.-)	0	0,0	0,0	0,0
TOTAL:	104.919	13.045,1	100,0	1,3

Concentración; número de consultas realizadas por cada paciente por la misma causa.
(*) **TASAS ESPECIFICAS POR 100.000 HABITANTES MENORES DE 2 AÑOS DE EDAD.**
TASAS ESPECIFICAS POR 100.000 HABITANTES.
Fuente: Epi -15 Dirección de Vigilancia Epidemiológica

MORBILIDAD REGISTRADA AGRUPADA SEGUN SINDROME GASTROINTESTINAL.				
SUCRE 2.010				
ENFERMEDADES	No.	TASAS	%	CONC.
DIARREAS (A08-A09)	42.737	4.448,9	76,2	3,0
AMIBIASIS (A06.-)	6.703	697,8	11,9	1,0
HELMINTIASIS (B65-B68,B70-B83)	3.567	371,3	6,4	1,1
GIARDIASIS (A07.1)	3.092	321,9	5,5	1,1
COLERA (A00.-)	0	0,0	0,0	0,0
FIEBRE TIFOIDEA (A01.0)	0	0,0	0,0	0,0
TOTAL:	56.099	5.839,9	100,0	1,0

Concentración; número de consultas realizadas por cada paciente por la misma causa.
TASAS ESPECIFICAS POR 100.000 HABITANTES.
Fuente: Epi -15 Dirección de Vigilancia Epidemiológica

MORBILIDAD REGISTRADA AGRUPADA SEGÚN SÍNDROME NEUROLÓGICO.					
SUCRE 2.010					
ENFERMEDADES	No.	TASAS	%	CONC.	
MENINGITIS ESPECIFICADAS (A39.0, A87, G00)	29	3,0	90,6	3,0	
PARALISIS FLACIDA <15a. (G82.0) (*)	2	0,6	6,3	1,0	
TETANOS (A33-A35)	1	0,1	3,1	1,0	
CISTICERCOSIS (B69.-)	0	0,0	0,0	0,0	
POLIOMIELITIS (A80.-)	0	0,0	0,0	0,0	
ENCEFALITIS EQUINA VENEZOLANA (A92.2)	0	0,0	0,0	0,0	
RABIA HUMANA (A82.-)	0	0,0	0,0	0,0	
TOTAL:	32	3,7	100,0	0,7	
Concentración; número de consultas realizadas por cada paciente por la misma causa.					
(*) TASAS ESPECIFICAS POR 100.000 HABITANTES MENORES DE 15 AÑOS DE EDAD.					
TASAS ESPECIFICAS POR 100.000 HABITANTES.					
Fuente: Epi -15 Dirección de Vigilancia Epidemiológica					

MORBILIDAD AGRUPADA SEGUN SÍNDROME FEBRIL CON LINFOADENOPATIA.					
SUCRE 2.010					
ENFERMEDADES	No.	TASAS	%	CONC.	
LEISHMANIASIS (B55.-)	150	15,6	55,8	1,3	
ENFERMEDAD VIH/SIDA (B20-B24)	119	12,4	44,2	1,0	
ENFERMEDAD DE CHAGAS (B57)	0	0,0	0,0	0,0	
ONCOCERCOSIS (B73)	0	0,0	0,0	0,0	
TOTAL:	269	28,0	100,0	0,6	
Concentración; número de consultas realizadas por cada paciente por la misma causa.					
TASAS ESPECIFICAS POR 100.000 HABITANTES.					
Fuente: Epi -15 Dirección de Vigilancia Epidemiológica					

MORBILIDAD REGISTRADA POR ENFERMEDADES, APARATOS Y SISTEMAS.

TÁCHIRA, 2010

ENFERMEDADES	NUMERO DE CASOS						
	P	S	X	P + X TOTAL	TASAS	%	CONC. (a**)
I.- ENFERM. INFECCIOSAS Y PARASITARIAS	47.446	3.512	53.377	100.823	8.116,8	17,8	1,1
la.- TRANSMISION HIDRICA Y ALIMENTOS	32.321	1.074	9.507	41.828	3.367,4	7,4	1,0
1.- COLERA (A00.-)	0	0	0	0	0,0	0,0	0,0
2.- AMIBIASIS (A06.-)	2.075	114	540	2.615	210,5	0,5	1,1
3.- DIARREAS <la. (A08.-,A09) (*)	3.789	98	1.153	4.942	18.100,6	0,9	1,0
4.- DIARREAS 1-4a.(A08.-,A09) (**)	6.789	112	2.336	9.125	8.259,0	1,6	1,0
5.- DIARREAS 5a. Y MAS (A08.-,A09) (***)	11.410	106	4.840	16.250	1.471,4	2,9	1,0
6.- GIARDIASIS (A07.1)	1.622	59	129	1.751	141,0	0,3	1,0
7.- HELMINTIASIS (B65-B68,B70-B83)	6.554	577	472	7.026	565,6	1,2	1,1
8.- FIEBRE TIFOIDEA (A01.0)	0	0	0	0	0,0	0,0	0,0
9.- ETA N° DE BROTES	0	0	0	0	0,0	0,0	0,0
10.- CASOS ASOC. A BROTES DE ENFERM. TRANSM. POR ALIMENTOS	0	0	0	0	0,0	0,0	0,0
11.- HEPATITIS AGUDA TIPO A (B15.-)	82	8	37	119	9,6	0,0	1,1
lb.- TRANSMISION AEREA	2.556	219	724	3.280	264,1	0,6	1,1
12.- TUBERCULOSIS (A15-A19)	65	218	18	83	6,7	0,0	4,4
13.- INFLUENZA (J09-J11) ENF.TIPO INFLUENZA	2.491	1	706	3.197	257,4	0,6	1,0
lc.- TRANSMISION SEXUAL	315	234	27	342	27,5	0,1	1,7
14.- INFECCION GONOCOCICA (A54.-)	77	2	0	77	6,2	0,0	1,0
15.- SIFILIS (A51-A53)	55	45	0	55	4,4	0,0	1,8
16.- SIFILIS CONGENITA (A50)	4	0	0	4	0,3	0,0	1,0
17.- INFECCION ASINTOMATICA VIH (Z21)	64	102	11	75	6,0	0,0	2,6
18.- ENFERMEDAD VIH/SIDA (B20-B24)	119	85	16	135	10,9	0,0	1,7
ld.- PREVENIBLES POR VACUNAS	94	0	25	119	9,6	0,0	1,0
19.- POLIOMIELITIS (A80.-)	0	0	0	0	0,0	0,0	0,0
20.- TOSFERINA (A37.-)	9	0	0	9	0,7	0,0	1,0
21.- PAROTIDITIS INFECCIOSA (B26.-)	59	0	13	72	5,8	0,0	1,0
22.- TETANOS NEONATAL (A33) (*)	0	0	0	0	0,0	0,0	0,0
23.- TETANOS OBSTETRICO (A34) (**)	0	0	0	0	0,0	0,0	0,0
24.- OTROS TETANOS (A35)	1	0	0	1	0,1	0,0	1,0
25.- DIFTERIA (A36.-)	0	0	0	0	0,0	0,0	0,0
26.- SARAMPION (B05.-)	0	0	2	2	0,2	0,0	0,0
27.- RUBEOLA (B06.-)	25	0	10	35	2,8	0,0	1,0
le.- TRANSMITIDAS POR VECTORES	6.336	290	279	6.615	532,5	1,2	1,0
28.- FIEBRE DENGUE (A90)	5.395	261	0	5.395	434,3	1,0	1,0
29.- DENGUE HEMORRAGICO (A91)	935	12	272	1.207	97,2	0,2	1,0
30.- ENCEFALITIS EQUINA VENEZOLANA (A92.2)	0	0	0	0	0,0	0,0	0,0
31.- FIEBRE AMARILLA (A95.-)	0	0	0	0	0,0	0,0	0,0
32.- PALUDISMO A FALCIPARUM (B50.-)	0	0	0	0	0,0	0,0	0,0
33.- PALUDISMO A VIVAX (B51.-)	0	0	0	0	0,0	0,0	0,0
34.- PALUDISMO A MALARIAE (B52.-)	0	0	0	0	0,0	0,0	0,0
35.- PALUDISMO MIXTA (B50.-, B51.-, B52.-)	0	0	0	0	0,0	0,0	0,0
36.- LEISHMANIASIS (B55.-)	5	17	4	9	0,7	0,0	4,4
37.- ENFERMEDAD DE CHAGAS (B57.-)	1	0	3	4	0,3	0,0	1,0
38.- ONCOCERCOSIS (B73)	0	0	0	0	0,0	0,0	0,0
lf.- ENFERMEDADES ZOOTOMICAS	4	2	0	4	0,3	0,0	1,5
39.- RABIA HUMANA (A82.-)	0	0	0	0	0,0	0,0	0,0
40.- FIEBRE HEMORRAGICA VENEZOLANA (A96,8)	0	0	0	0	0,0	0,0	0,0
41.- LEPTOSPIROSIS (A27.-)	2	0	0	2	0,2	0,0	1,0
42.- BRUCELOSIS (A23.-)	2	2	0	2	0,2	0,0	2,0
43.- CISTICERCOSIS (B69.-)	0	0	0	0	0,0	0,0	0,0

MORBILIDAD REGISTRADA POR ENFERMEDADES, APARATOS Y SISTEMAS.

TÁCHIRA, 2010

Continuación

ENFERMEDADES	NUMERO DE CASOS						
	P	S	X	P + X TOTAL	TASAS	%	CONC. (a**)
Ig.- OTRAS ENF. TRANSMISIBLES	5.820	1.693	42.815	48.635	3.915,4	8,6	1,3
44.- MENINGITIS VIRAL (A87.-)	55	76	22	77	6,2	0,0	2,4
45.- MENINGITIS BACTERIANA (G00.-)	19	0	2	21	1,7	0,0	1,0
46.- MENINGITIS MENINGOCÓCICA (A39,0)	0	0	0	0	0,0	0,0	0,0
47.- ENFERMEDAD MENINGOCÓCICA (A39,9)	1	0	1	2	0,2	0,0	1,0
48.- VARICELA (B01.-)	434	16	122	556	44,8	0,1	1,0
49.- HEPATITIS AGUDA TIPO B (B16.-)	30	7	7	37	3,0	0,0	1,2
50.- HEPATITIS AGUDA TIPO C (B17,1)	5	2	0	5	0,4	0,0	1,4
51.- HEPAT. OTRAS AGUD. (B17.-)	25	10	11	36	2,9	0,0	1,4
52.- HEPATITIS NO ESPECIF. (B19.-)	267	23	47	314	25,3	0,1	1,1
53.- SINDROME VIRAL (B34.-)	131	1.285	42.325	42.456	3.417,9	7,5	10,8
54.- ESCABIOSIS (B86)	2.401	152	71	2.472	199,0	0,4	1,1
55.- MICOSIS SUPERFICIAL (B35.-,B36.-)	2.452	104	140	2.592	208,7	0,5	1,0
56.- LEPRO (A30.-)	0	18	67	67	5,4	0,0	0,0
II. NEOPLASIAS	428	311	74	502	40,4	0,1	1,7
57.- NEOPLASIAS (C00-D48)	428	311	74	502	40,4	0,1	1,7
III. ENF. DE LA SANGRE Y ORG. HEMATOPOY.	3.153	391	462	3.615	291,0	0,6	1,1
58.- ANEMIAS (D50-D64)	3.153	391	462	3.615	291,0	0,6	1,1
IV. ENF. ENDOCRINAS, NUTRIC. Y METABOLICAS	6.961	5.999	524	7.485	602,6	1,3	1,9
59.- TRASTORNOS TIROIDEOS (E00-E07)	599	256	55	654	52,7	0,1	1,4
60.- DIABETES MELLITUS < 25 AÑOS (E10.-,E14.-)	371	635	25	396	65,0	0,1	2,7
61.- DIABETES MELLITUS ≥ 25 AÑOS (E10.-,E14.-)	3.210	4.177	139	3.349	529,3	0,6	2,3
62.- DESNUTRICION LEVE <15a.(E44,1)	722	298	67	789	205,2	0,1	1,4
63.- DESNUTRICION MODERADA <15a.(E44,0)	116	37	28	144	37,4	0,0	1,3
64.- DESNUTRICION GRAVE <15a. (E40-E43,E45)	29	4	2	31	8,1	0,0	1,1
65.- OBESIDAD (E66.-)	1.914	592	208	2.122	170,8	0,4	1,3
V. TRAST.MENTALES Y DEL COMPORTAMIENTO	929	475	92	1.021	82,2	0,2	1,5
66.- TRAST.MENTALES Y DEL COMPORT. (F00-F99)	929	475	92	1.021	82,2	0,2	1,5
VI. ENF. DEL SISTEMA NERVIOSO	3.893	1.448	83	3.976	320,1	0,7	1,4
67.- PARALISIS FLACIDA <15a. (G82,0) (***)	1	1	0	1	0,3	0,0	2,0
68.- EPILEPSIA (G40.-,G41.-)	412	1.175	20	432	34,8	0,1	3,9
69.- MIGRAÑA (G43.-)	3.480	272	63	3.543	285,2	0,6	1,1
VII. ENF. DEL OJO Y SUS ANEXOS	5.342	817	218	5.560	447,6	1,0	1,2
70.- CONJUNTIVITIS (H10.-)	3.288	236	81	3.369	271,2	0,6	1,1
71.- OTRAS ENF. DEL OJO (H00-H09,H11-H59)	2.054	581	137	2.191	176,4	0,4	1,3
VIII. ENF. DEL OIDO Y APOFISIS MASTOIDES	9.489	419	112	9.601	772,9	1,7	1,0
72.- OTITIS EXTERNA (H60.-)	3.457	102	42	3.499	281,7	0,6	1,0
73.- OTITIS MEDIA AGUDA, <5a.(H65.0-H65.1,H66.0,H66.9) (***)	2.236	149	32	2.268	1.646,0	0,4	1,1
74.- OTITIS MEDIA AGUDA, ≥5a.(H65.0-H65.1,H66.0,H66.9) (***)	3.670	163	38	3.708	335,8	0,7	1,0
75.- OTITIS MEDIA CRONICA (H65.2-H65.9)	126	5	0	126	10,1	0,0	1,0
IX. ENFERM. DEL SISTEMA CIRCULATORIO	13.813	6.594	901	14.714	1.184,6	2,6	1,5
76.- FIEBRE REUMAT. Y ENF.CARD.REUM. CRON.(I00-I09)	0	2	100	100	8,1	0,0	0,0
77.- HIPERTENSION ARTERIAL <15a. (I10) (***)	269	57	8	277	72,0	0,0	1,2
78.- HIPERTENSION ARTERIAL 15-44a. (I10) (***)	3.083	1.312	141	3.224	568,3	0,6	1,4
79.- HIPERTENSION ARTERIAL 45a. Y MAS (I10) (***)	7.215	4.028	264	7.479	2.577,0	1,3	1,6
80.- ENF.ISQUEMICAS DEL CORAZON (I20.-,I22.-,I25.-)	850	482	86	936	75,4	0,2	1,6
81.- INFARTO AGUDO DEL MIOCARDIO < 45a. (I21.-)	0	8	23	23	1,9	0,0	0,0
82.- INFARTO AGUDO DEL MIOCARDIO 45a. Y MAS (I21.-)	0	19	107	107	8,6	0,0	0,0
83.- ENF. CEREBROVASCULARES (I60-I69)	450	241	19	469	37,8	0,1	1,5
84.- VARICES DE MIEMBROS INFERIORES (I83.-)	1.946	445	153	2.099	169,0	0,4	1,2

MORBILIDAD REGISTRADA POR ENFERMEDADES, APARATOS Y SISTEMAS.

TÁCHIRA, 2010

Continuación

ENFERMEDADES	NUMERO DE CASOS						
	P	S	X	P + X TOTAL	TASAS	%	CONC. (a**)
X. ENFERM. DEL SISTEMA RESPIRATORIO	48.410	3.335	2.284	50.694	4.081,1	9,0	1,1
85.- RINOFARINGITIS AGUDA <5a.(J00) (***)	1.240	108	111	1.351	980,5	0,2	1,1
86.- RINOFARINGITIS AGUDA ≥5a.(J00) (***)	1.185	51	186	1.371	124,1	0,2	1,0
87.- FARINGITIS AGUDA <5a. (J02.-) (***)	1.221	67	9	1.230	892,7	0,2	1,1
88.- FARINGITIS AGUDA ≥5a. (J02.-) (***)	2.822	86	170	2.992	270,9	0,5	1,0
89.- AMIGDALITIS AGUDA (J03.-)	13.125	815	256	13.381	1.077,2	2,4	1,1
90.- NEUMONIAS <1a. (J12-J18) (*)	268	11	47	315	1.153,7	0,1	1,0
91.- NEUMONIAS 1-4a. (J12-J18) (***)	506	18	85	591	534,9	0,1	1,0
92.- NEUMONIAS 5a. Y MAS (J12-J18) (***)	1.671	80	420	2.091	189,3	0,4	1,0
93.- BRONQUIOLITIS AGUDA <2a.(J21.-) (***)	813	98	0	813	1.487,7	0,1	1,1
94.- BRONQUITIS AGUDA (J20.-)	10.425	440	499	10.924	879,4	1,9	1,0
95.- BRONQUITIS CRONICA (J41.-,J42.-,J44.8)	652	105	16	668	53,8	0,1	1,2
96.- ASMA < 10 AÑOS (J45.-) (***)	5.301	478	125	5.426	1.993,4	1,0	1,1
97.- ASMA ≥ 10 AÑOS (J45.-) (***)	5.797	656	113	5.910	609,3	1,0	1,1
98.- RINITIS ALERGICA (J30.1-J30.4)	3.384	322	247	3.631	292,3	0,6	1,1
XI. ENFERMEDADES DEL SISTEMA DIGESTIVO	18.395	3.709	1.241	19.636	1.580,8	3,5	1,2
99.- CARIES DENTAL (K02.-)	4.763	1.841	454	5.217	420,0	0,9	1,4
100.- GINGIVITIS (K05.0-K05.1)	585	98	37	622	50,1	0,1	1,2
101.- ESTOMATITIS (K12.0-K12.1)	870	26	20	890	71,6	0,2	1,0
102.- GASTRITIS (K29.-)	5.198	381	248	5.446	438,4	1,0	1,1
103.- APENDICITIS TODAS FORMAS (K35-K37)	623	187	10	633	51,0	0,1	1,3
104.- HERNIAS CAVIDAD ABDOMINAL (K40.-,K46.-)	1.324	378	117	1.441	116,0	0,3	1,3
105.- COLELITIASIS (K80.-)	857	195	17	874	70,4	0,2	1,2
106.- PANCREATITIS AGUDA (K85.-)	237	40	0	237	19,1	0,0	1,2
107.- OTRAS ENF. ESOF.,ESTOMAGO E INTESTINO	3.938	563	338	4.276	344,2	0,8	1,1
XII. ENF.DE LA PIEL Y TEJ. SUBCUTANEO	16.189	807	364	16.553	1.332,6	2,9	1,0
108.- ABSCESOS (L02.-)	4.647	252	53	4.700	378,4	0,8	1,1
109.- CELULITIS (L03.-)	2.918	128	25	2.943	236,9	0,5	1,0
110.- DERMATITIS (L20.-,L30.-)	4.420	272	189	4.609	371,0	0,8	1,1
111.- Piodermitis (L08.0)	1.490	100	54	1.544	124,3	0,3	1,1
112.- URTICARIA (L50.-)	2.714	55	43	2.757	222,0	0,5	1,0
XIII. ENF.SIST.OSTEOMUSC. Y TEJ. CONJUNTIVO	10.164	927	375	10.539	848,4	1,9	1,1
113.- ARTRITIS (M00-M14)	1.353	194	47	1.400	112,7	0,2	1,1
114.- MIALGIAS (M79.1)	4.228	400	155	4.383	352,9	0,8	1,1
115.- NEURALGIAS (M79.2)	3.538	224	126	3.664	295,0	0,6	1,1
116.- BURSTITIS (M70.-,M71.-,M75.-,M77.-)	1.045	109	47	1.092	87,9	0,2	1,1
XIV. ENF.DEL SISTEMA GENITO-URINARIO	18.442	1.339	953	19.395	1.561,4	3,4	1,1
117.- INFECCION URINARIA (N39.0)	12.511	851	415	12.926	1.040,6	2,3	1,1
118.- URETRITIS NO GONOCÓCCICA (N34.1)	0	5	152	152	12,2	0,0	0,0
119.- LEUCORREA NO ESPECIFICADA (N89.8) (**)	1.442	158	304	1.746	140,6	0,3	1,1
120.- HEMORR. GENITAL NO ESPEC. HEMBRAS (N93.9) (**)	577	21	9	586	47,2	0,1	1,0
121.- COLICO NEFRITICO (N23)	2.304	145	36	2.340	188,4	0,4	1,1
122.- DISMENORREA NO ESPECIFICADA (N94.6) (**)	924	31	17	941	75,8	0,2	1,0
123.- SALPINGITIS Y OOFORITIS (N70.-) (**)	68	7	7	75	6,0	0,0	1,1
124.- ENFERM. INFLAMATORIAS DEL UTERO (N71.-,N72) (**)	616	121	13	629	50,6	0,1	1,2
XV. EMBARAZO, PARTO Y PUERPERIO (**)	9.899	2.024	19	9.918	2.826,0	1,8	1,2
125.- HEMORR.3er.TRIM.EMBARAZO (O20.-,O44.-,O46.-) (**)	21	0	0	21	6,0	0,0	1,0
126.- PRE-ECLAMPSIA (O13,O14.-) (**)	118	3	0	118	33,6	0,0	1,0
127.- ECLAMPSIA (O15.-) (**)	31	0	0	31	8,8	0,0	1,0
128.- INTENTO FALLIDO DE ABORTO (O07.-) (**)	187	4	2	189	53,9	0,0	1,0
129.- ABORTO (O00.-,O06,O08.-) (**)	1.129	0	1	1.130	322,0	0,2	1,0
130.- TRASTORNOS MAMARIOS DEL PUERPERIO (O91.-O92.-) (**)	192	11	2	194	55,3	0,0	1,1
131.- OTRAS COMPLIC.DEL EMB.PART. Y PUERPERIO (**)	8.221	2.006	14	8.235	2.346,4	1,5	1,2

MORBILIDAD REGISTRADA POR ENFERMEDADES, APARATOS Y SISTEMAS.

TÁCHIRA, 2010

Continuación

ENFERMEDADES	NUMERO DE CASOS						
	P	S	X	P + X TOTAL	TASAS	%	CONC. (a**)
XVIII. SINT.SIG. Y HALLAZGOS ANORMALES	40.761	1.714	4.089	44.850	3.610,7	7,9	1,0
132.- CEFALEA (R51)	13.918	903	276	14.194	1.142,7	2,5	1,1
133.- FIEBRE (R50.-)	19.092	381	3.725	22.817	1.836,9	4,0	1,0
134.- CONVULSIONES (R56.-)	612	25	5	617	49,7	0,1	1,0
135.- ABDOMEN AGUDO (R10.0)	1.022	92	10	1.032	83,1	0,2	1,1
136.- DOLOR ABDOMINAL (R10.4)	6.117	313	73	6.190	498,3	1,1	1,1
XIX. TRAUMATISMOS Y ENVENENAMIENTOS	23.701	965	121	23.822	1.917,8	4,2	1,0
137.- QUEMADURAS (T20-T32)	979	56	6	985	79,3	0,2	1,1
138.- ENVENEN. POR DROG. Y OTRAS SUST. (T36-T50)	257	0	0	257	20,7	0,0	1,0
139.- HERIDAS	7.733	219	34	7.767	625,3	1,4	1,0
140.- FRACTURAS	3.189	294	24	3.213	258,7	0,6	1,1
141.- LUXACIONES Y ESGUINCES	1.413	59	3	1.416	114,0	0,3	1,0
142.- INTOXICACION POR PLAGUICIDAS (T60.-)	146	0	19	165	13,3	0,0	1,0
143.- CUERPO EXTRAÑO EN ORIFICIO NATURAL (T15.-T19.-)	1.389	9	2	1.391	112,0	0,2	1,0
144.- OTROS TRAUMATISMOS	8.595	328	33	8.628	694,6	1,5	1,0
XX. CAUSAS EXTERNAS DE MORBILIDAD Y MORT.	20.026	42	807	20.833	1.677,2	3,7	1,0
145 ACCID. TRANSPORT. TERRESTRE (V01-V89) (a**)	1.961	5	0	1.961	157,9	0,3	1,0
146.- PICADURA DE INSECT. Y OTROS ANIM.(X21-X27.X29)	860	5	11	871	70,1	0,2	1,0
147.- EMPOZOÑAMIENTO OFIDICO (X20.W59.-)	0	3	221	221	17,8	0,0	0,0
148.- MORDEDURAS SOSPECHOSAS DE RABIA (A82)	2.059	5	517	2.576	207,4	0,5	1,0
149.- OTROS ACCIDENTES (a**)	12.679	13	5	12.684	1.021,1	2,2	1,0
150.- ACCIDENTES DEL HOGAR (a**)	1.598	5	0	1.598	128,6	0,3	1,0
151.- ACCIDENTES LABORALES (a**)	545	6	2	547	44,0	0,1	1,0
152.- EFECTOS ADVERSOS DE MEDICAMENTOS (Y40-Y57)	306	0	51	357	28,7	0,1	1,0
153.- EFECTOS ADVERSOS DE VACUNAS (Y58-Y59)	18	0	0	18	1,4	0,0	1,0
VIOLENCIA FAMILIAR :	74	2	6	80	6,4	0,0	1,0
A.- VIOLENCIA FISICA:	51	0	0	51	4,1	0,0	1,0
154.- NIÑO	4	0	0	4	2,9	0,0	1,0
155.- NIÑA	4	0	0	4	3,0	0,0	1,0
156.- ADOLESCENTE HOMBRE	6	0	0	6	5,2	0,0	1,0
157.- ADOLESCENTE MUJER	10	0	0	10	9,1	0,0	1,0
158.- ADULTO	6	0	0	6	11,1	0,0	1,0
159.- ADULTA	19	0	0	19	6,0	0,0	1,0
160.- ADULTO MAYOR	2	0	0	2	3,7	0,0	1,0
161.- ADULTA MAYOR	0	0	0	0	0,0	0,0	0,0
B.- VIOLENCIA PSICOLOGICA:	13	2	5	18	1,4	0,0	1,2
162.- NIÑO	0	0	0	0	0,0	0,0	0,0
163.- NIÑA	0	0	0	0	0,0	0,0	0,0
164.- ADOLESCENTE HOMBRE	7	0	0	7	6,1	0,0	1,0
165.- ADOLESCENTE MUJER	0	0	0	0	0,0	0,0	0,0
166.- ADULTO	0	0	0	0	0,0	0,0	0,0
167.- ADULTA	0	0	0	0	0,0	0,0	0,0
168.- ADULTO MAYOR	6	2	5	11	20,3	0,0	1,3
169.- ADULTA MAYOR	0	0	0	0	0,0	0,0	0,0
C.- VIOLENCIA SEXUAL:	10	0	1	11	0,9	0,0	1,0
170.- NIÑO	2	0	0	2	1,4	0,0	1,0
171.- NIÑA	4	0	0	4	3,0	0,0	1,0
172.- ADOLESCENTE HOMBRE	1	0	0	1	0,9	0,0	1,0
173.- ADOLESCENTE MUJER	2	0	0	2	1,8	0,0	1,0
174.- ADULTO	0	0	0	0	0,0	0,0	0,0
175.- ADULTA	1	0	0	1	0,3	0,0	1,0
176.- ADULTO MAYOR	0	0	1	1	1,8	0,0	0,0
177.- ADULTA MAYOR	0	0	0	0	0,0	0,0	0,0
OTRAS CAUSAS DE CONSULTA	169.620	13.371	2.253	171.873	13.836,7	30,4	1,1
178.- OTRAS CAUSAS DE CONSULTA	169.620	13.371	2.253	171.873	13.836,7	30,4	1,1
OTROS EVENTOS DE NOTIFICACION	43.231	9	3699	46930	3.778,1	8,3	1,0
179.- INFECCION POR VIRUS PAPILOMA HUMANO (B97.7)	0	0	0	0	0,0	0,0	0,0
180.- VIRUELA (B03)	0	0	0	0	0,0	0,0	0,0
181.- SINDROME DE RUBEOLA CONGÉNITA (P35.0)	0	0	0	0	0,0	0,0	0,0
182.- CHAGAS AGUDO (B57.1) (a*)	0	0	0	0	0,0	0,0	0,0
183.- FIEBRE DEL OESTE DEL NILO (A92.3)	0	0	0	0	0,0	0,0	0,0
184.- PESTE (A20.-)	0	0	0	0	0,0	0,0	0,0
185.- HANTAVIROSIS SCPH (B33.4)	0	0	0	0	0,0	0,0	0,0
186.- MONONUCLEOSIS INFECCIOSA (B27.-)	0	0	0	0	0,0	0,0	0,0
187.- SINUSITIS AGUDA (J01.-)	806	9	217	1.023	82,4	0,2	1,0
188.- LARINGITIS Y TRAQUEITIS AGUDA (J04.-)	346	0	45	391	31,5	0,1	1,0
189.- LARINGITIS OBSTRUCTIVA Y EPIGLOTTITIS (J05.-)	584	0	0	584	47,0	0,1	1,0
190.- IRA VIAS RESP. SUP. Y SITIOS MULTIPLES NO ESPECIF.(J06.-)	18.872	0	3.437	22.309	1.796,0	3,9	1,0
191.- IRA NO ESPECIF.VIAS RESP.INFERIORES (J22)	7.063	0	0	7.063	568,6	1,2	1,0
192.- INFECCION RESPIRATORIA AGUDA GRAVE (J22)	991	0	0	991	79,8	0,2	1,0
193.- SINDROME RESPIRATORIO AGUDO SEVERO SARS (U04.9)	0	0	0	0	0,0	0,0	0,0
194.- ACULIADURA DE ALACRÁN (X22)	0	0	0	0	0,0	0,0	0,0
195.- RUMOR DE EPIZOOTIAS	0	0	0	0	0,0	0,0	0,0
196.- PACIENTES HOSPITALIZADOS O REFERIDOS PARA HOSPITALIZACIÓN	14569	0	0	14569	1.172,9	2,6	1,0
TOTAL CAUSAS DE CONSULTA	493.583	48.181	72.047	565.630	45.536,3	100,0	1,1

(a*) : CHAGAS AGUDO SE INCLUYE EN ENFERMEDAD DE CHAGAS.
(a**) : ACCIDENTES DE TRANSPORTE TERRESTRE, DEL HOGAR, LABORALES Y OTROS ACCIDENTES, SE EXCLUYEN DEL CONTEO DEL TOTAL DE CAUSAS. SE SUPONEN INCLUIDAS EN HERIDAS, FRACTURAS Y/O LUXACIONES, ESGUINCES Y OTROS TRAUMATISMOS.
Para calcular las tasas:
(*) : TASAS POR 100.000 N.V.R.
(**) : TASAS ESPECIFICAS POR 100.000 MUJERES ENTRE 15 Y 49 AÑOS DE EDAD.
(***) : TASAS ESPECIFICAS POR 100.000 HABS. DEL CORRESPONDIENTE GRUPO DE EDAD.
Fuente: Epi -15 Dirección de Vigilancia Epidemiológica

MORBILIDAD REGISTRADA RED AMBULATORIA. INFORME EPI-15, CONSOLIDADO DEL AÑO 2010					
TÁCHIRA					
ORDEN	ENFERMEDADES	Nº	Tasa	%	CONC. (a**)
1	SINDROME VIRAL (B34.-)	42.456	3.417,9	7,5	10,8
2	DIARREAS (A08-A09)	30.317	2.440,7	5,4	3,1
	DIARREAS <1a. (A08.-,A09) (*)	4.942	18.100,6	0,9	1,0
	DIARREAS 1-4a.(A08.-,A09) (**)	9.125	8.259,0	1,6	1,0
	DIARREAS 5a. Y MAS (A08.-,A09) (***)	16.250	1.471,4	2,9	1,0
3	FIEBRE (R50.-)	22.817	1.836,9	4,0	1,0
4	IRA VIAS RESP. SUP. Y SITIOS MULTIPLES NO ESPECIF.(J06.-)	22.309	1.796,0	3,9	1,0
5	PACIENTES HOSPITALIZADOS O REFERIDOS PARA HOSPITALIZACION	14.569	1.172,9	2,6	1,0
6	CEFALEA (R51)	14.194	1.142,7	2,5	1,1
7	AMIGDALITIS AGUDA (J03.-)	13.381	1.077,2	2,4	1,1
8	INFECCION URINARIA (N39.0)	12.926	1.040,6	2,3	1,1
9	OTROS ACCIDENTES (a**)	12.684	1.021,1	2,2	1,0
10	BRONQUITIS (J20.-,J41,J42,J44.8)	11.592	933,2	2,0	2,2
	BRONQUITIS AGUDA (J20.-)	10.924	879,4	1,9	1,0
	BRONQUITIS CRONICA (J41.-,J42.-,J44.8)	668	53,8	0,1	1,2
11	ASMA (J45)	11.336	912,6	2,0	2,2
	ASMA < 10 AÑOS (J45.-) (***)	5.426	1.993,4	1,0	1,1
	ASMA ≥ 10 AÑOS (J45.-) (***)	5.910	609,3	1,0	1,1
12	HIPERTENSION ARTERIAL (I10)	10.980	883,9	1,9	4,2
	HIPERTENSION ARTERIAL <15a. (I10) (***)	277	72,0	0,0	1,2
	HIPERTENSION ARTERIAL 15-44a. (I10) (***)	3.224	568,3	0,6	1,4
	HIPERTENSION ARTERIAL 45a.Y MAS (I10) (***)	7.479	2.577,0	1,3	1,6
13	OTITIS (H60.-,H65.0-H65.1,H66.-,H65.2-H65.9)	9.601	772,9	1,7	4,2
	OTITIS EXTERNA (H60.-)	3.499	281,7	0,6	1,0
	OTITIS MEDIA AGUDA, <5a.(H65.0-H65.1,H66.0,H66.9) (***)	2.268	1.646,0	0,4	1,1
	OTITIS MEDIA AGUDA, ≥5a.(H65.0-H65.1,H66.0,H66.9) (***)	3.708	335,8	0,7	1,0
	OTITIS MEDIA CRONICA (H65.2-H65.9)	126	10,1	0,0	1,0
14	OTROS TRAUMATISMOS	8.628	694,6	1,5	1,0
15	OTRAS COMPLIC.DEL EMB.PART. Y PUERPERIO (**)	8.235	2.346,4	1,5	1,2
16	HERIDAS	7.767	625,3	1,4	1,0
17	IRA NO ESPECIF.VIAS RESP.INFERIORES (J22)	7.063	568,6	1,2	1,0
18	HELMINTIASIS (B65-B68,B70-B83)	7.026	565,6	1,2	1,1
19	DENGUE (A90-A91)	6.602	531,5	1,2	2,1
	FIEBRE DENGUE (A90)	5.395	434,3	1,0	1,0
	DENGUE HEMORRAGICO (A91)	1.207	97,2	0,2	1,0
20	DOLOR ABDOMINAL (R10.4)	6.190	498,3	1,1	1,1
21	GASTRITIS (K29.-)	5.446	438,4	1,0	1,1
22	CARIES DENTAL (K02.-)	5.217	420,0	0,9	1,4
23	ABSCESOS (L02.-)	4.700	378,4	0,8	1,1
24	DERMATITIS (L20.-,L30.-)	4.609	371,0	0,8	1,1
25	MIALGIAS (M79.1)	4.383	352,9	0,8	1,1
PRIMERAS 25 CAUSAS DE CONSULTA		305.028	26.239,9	53,9	
OTRAS CAUSAS DE CONSULTA		260.602	13.836,7	30,4	
TOTAL CAUSAS DE CONSULTA		565.630	45.536,3	100,0	1,1

(a**) : Concentración; número de consultas realizadas por paciente por la misma causa.
(b**) : ACCIDENTES DE TRANSPORTE TERRESTRE, DEL HOGAR, LABORALES Y OTROS ACCIDENTES, SE EXCLUYEN DEL CONTEO DEL TOTAL DE CAUSAS. SE SUPONEN INCLUIDAS EN HERIDAS, FRACTURAS Y/O LUXACIONES, ESGUINCES Y OTROS TRAUMATISMOS.
(*) : TASAS POR 100.000 N.V.R.
(**) : TASAS ESPECIFICAS POR 100.000 MUJERES ENTRE 15 Y 49 AÑOS DE EDAD.
(***) : TASAS ESPECIFICAS POR 100.000 HABS. DEL CORRESPONDIENTE GRUPO DE EDAD.
NOTA: LA TASA GENERAL DE MORBILIDAD REGISTRADA (TOTAL CAUSAS) ES POR 1.000 HABITANTES.
Fuente: Epi -15 Dirección de Vigilancia Epidemiológica

MORBILIDAD REGISTRADA POR SISTEMAS Y APARATOS.					
TÁCHIRA 2010					
ORDEN	APARATOS Y SISTEMAS	No.	TASAS	%	CONC.
1	ENFERM. INFECCIOSAS Y PARASITARIAS	100.823	8.116,8	17,8	8,7
	OTRAS ENF. TRANSMISIBLES	1.751	141,0	0,3	1,0
	TRANSMISION HIDRICA Y ALIMENTOS	48.635	3.915,4	8,6	1,3
	TRANSMITIDAS POR VECTORES	41.828	3.367,4	7,4	1,0
	TRANSMISION AEREA	6.615	532,5	1,2	1,0
	TRANSMISION SEXUAL	3.280	264,1	0,6	1,1
	PREVENIBLES POR VACUNAS	342	27,5	0,1	1,7
	ENFERMEDADES ZOOTICAS	119	9,6	0,0	1,0
2	ENFERM. DEL SISTEMA RESPIRATORIO	4	0,3	0,0	1,5
3	TRAUMATISMOS Y ENVENENAMIENTOS	23.822	1.917,8	4,2	1,0
4	ENFERMEDADES DEL SISTEMA DIGESTIVO	19.636	1.580,8	3,5	1,2
5	ENF.DEL SISTEMA GENITO-URINARIO	19.395	1.561,4	3,4	1,1
6	ENF.DE LA PIEL Y TEJ. SUBCUTANEO	16.553	1.332,6	2,9	1,0
7	ENFERM. DEL SISTEMA CIRCULATORIO	14.714	1.184,6	2,6	1,5
8	ENF.SIST.OSTEOMUSC. Y TEJ. CONJUNTIVO	10.539	848,4	1,9	1,1
9	EMBARAZO, PARTO Y PUERPERIO(*)	9.918	2.826,0	1,8	1,2
10	ENF. DEL OIDO Y APOFISIS MASTOIDES	9.601	772,9	1,7	1,0
11	ENF. ENDOCRINAS, NUTRIC. Y METABOLICAS	7.485	602,6	1,3	1,9
12	ENF.DEL OJO Y SUS ANEXOS	5.560	447,6	1,0	1,2
13	ENF. DEL SISTEMA NERVIOSO	3.976	320,1	0,7	1,4
14	ENF.DE LA SANGRE Y ORG. HEMATOPOY.	3.615	291,0	0,6	1,1
15	TRAST.MENTALES Y DEL COMPORTAMIENTO	1.021	82,2	0,2	1,5
16	NEOPLASIAS	502	40,4	0,1	1,7
	CAUSAS EXTERNAS DE TRAUM. Y ENVENEN.(**)	23.822	325,5	0,7	4,0
	SUB-TOTAL APARATOS Y SISTEMAS	247.164	21.925,6	43,7	
	SUB-TOTAL SINT.SIG. Y HALLAZG. ANORMALES	44.850	3.610,7	7,9	1,0
	SUB-TOTAL OTRAS CAUSAS DE CONSULTA	273.616	13.836,7	30,4	
	TOTAL CAUSAS DE CONSULTA	565.630	39.698,4	82,7	5,1
(*) : TASAS POR 100.000 MUJERES ENTRE 15 Y 49 a. DE EDAD.					
(**): ACCIDENTES DE TRANSPORTE TERRESTRE, DEL HOGAR, LABORALES Y OTROS ACCIDENTES, SE EXCLUYEN DEL CONTEO DEL TOTAL DE CAUSAS. SE SUPONEN INCLUIDAS EN HERIDAS, FRACTURAS Y/O LUXACIONES, ESGUINCES Y OTROS TRAUMATISMOS DEL SISTEMA TRAUMATISMOS Y ENVENENAMIENTOS.					
Fuente: Epi -15 Dirección de Vigilancia Epidemiológica					

MORBILIDAD REGISTRADA POR ENFERMEDADES INFECCIOSAS Y PARASITARIAS. TÁCHIRA 2.010				
	No.	TASAS	%	CONC.
ENFERMEDADES INFECCIOSAS Y PARASITARIAS	100.823	33.507,4	17,8	1,1
A.- TRANSMISION HIDRICA Y ALIMENTOS	41.828	28.758	7,4	1,0
DIARREAS 5a. Y MAS (A08.-,A09) (***)	16.250	1.471,4	2,9	1,0
DIARREAS 1-4a.(A08.-,A09) (**)	9.125	8.259,0	1,6	1,0
HELMINTIASIS (B65-B68,B70-B83)	7.026	565,6	1,2	1,1
DIARREAS <1a. (A08.-,A09) (*)	4.942	18.100,6	0,9	1,0
AMIBIASIS (A06.-)	2.615	210,5	0,5	1,1
GIARDIASIS (A07.1)	1.751	141,0	0,3	1,0
HEPATITIS AGUDA TIPO A (B15.-)	119	9,6	0,0	1,1
COLERA (A00.-)	0	0,0	0,0	0,0
FIEBRE TIFOIDEA (A01.0)	0	0,0	0,0	0,0
ETA N° DE BROTES	0	0,0	0,0	0,0
CASOS ASOC. A BROTES DE ENFERM. TRANSM. POR ALIMENTOS	0	0,0	0,0	0,0
B.- TRANSMISION AEREA	3.280	264,1	0,6	1,1
INFLUENZA (J09-J11) ENF.TIPO INFLUENZA	3.197	257,4	0,6	1,0
TUBERCULOSIS (A15-A19)	83	6,7	0,0	4,4
C.- TRANSMISION SEXUAL	342	27,9	0,1	1,7
ENFERMEDAD VIH/SIDA (B20-B24)	135	10,9	0,0	1,7
INFECCION GONOCOCICA (A54.-)	77	6,2	0,0	1,0
INFECCION ASINTOMATICA VIH (Z21)	75	6,0	0,0	2,6
SIFILIS (A51-A53)	55	4,4	0,0	1,8
SIFILIS CONGENITA (A50)	4	0,3	0,0	1,0
D.- PREVENIBLES POR VACUNAS	119	9,6	0,0	1,0
PAROTIDITIS INFECCIOSA (B26.-)	72	5,8	0,0	1,0
RUBEOLA (B06.-)	35	2,8	0,0	1,0
TOSFERINA (A37.-)	9	0,7	0,0	1,0
SARAMPION (B05.-)	2	0,2	0,0	0,0
OTROS TETANOS (A35)	1	0,1	0,0	1,0
POLIOMIELITIS (A80.-)	0	0,0	0,0	0,0
TETANOS NEONATAL (A33) (*)	0	0,0	0,0	0,0
TETANOS OBSTETRICO (A34) (**)	0	0,0	0,0	0,0
DIFTERIA (A36.-)	0	0,0	0,0	0,0
E.- TRANSMITIDAS POR VECTORES	6.615	532,5	1,2	1,0
FIEBRE DENGUE (A90)	5.395	434,3	1,0	1,0
DENGUE HEMORRAGICO (A91)	1.207	97,2	0,2	1,0
LEISHMANIASIS (B55.-)	9	0,7	0,0	4,4
ENFERMEDAD DE CHAGAS (B57.-)	4	0,3	0,0	1,0
PALUDISMO A VIVAX (B51.-)	0	0,0	0,0	0,0
PALUDISMO A FALCIPARUM (B50.-)	0	0,0	0,0	0,0
PALUDISMO MIXTA (B50.-, B51.-, B52.-)	0	0,0	0,0	0,0
ENCEFALITIS EQUINA VENEZOLANA (A92.2)	0	0,0	0,0	0,0
FIEBRE AMARILLA (A95.-)	0	0,0	0,0	0,0
PALUDISMO A MALARIAE (B52.-)	0	0,0	0,0	0,0
ONCOCERCOSIS (B73)	0	0,0	0,0	0,0
F.- ENFERMEDADES ZOOTICAS	4	0,3	0,0	1,5
LEPTOSPIROSIS (A27.-)	2	0,2	0,0	1,0
BRUCELOSIS (A23.-)	2	0,2	0,0	2,0
RABIA HUMANA (A82.-)	0	0,0	0,0	0,0
FIEBRE HEMORRAGICA VENEZOLANA (A96,8)	0	0,0	0,0	0,0
CISTICERCOSIS (B69.-)	0	0,0	0,0	0,0
G.- OTRAS ENF. TRANSMISIBLES	48.635	3.915,4	8,6	1,3
SINDROME VIRAL (B34.-)	42.456	3.417,9	7,5	10,8
MICOSIS SUPERFICIAL (B35.-,B36.-)	2.592	208,7	0,5	1,0
ESCABIOSIS (B86)	2.472	199,0	0,4	1,1
VARICELA (B01.-)	556	44,8	0,1	1,0
HEPATITIS NO ESPECIF. (B19.-)	314	25,3	0,1	1,1
MENINGITIS VIRAL (A87.-)	77	6,2	0,0	2,4
LEPRA (A30.-)	67	5,4	0,0	0,0
HEPATITIS AGUDA TIPO B (B16.-)	37	3,0	0,0	1,2
HEPAT. OTRAS AGUD. (B17.-)	36	2,9	0,0	1,4
MENINGITIS BACTERIANA (G00.-)	21	1,7	0,0	1,0
HEPATITIS AGUDA TIPO C (B17.1)	5	0,4	0,0	1,4
ENFERMEDAD MENINGOCOCICA (A39.9)	2	0,2	0,0	1,0
MENINGITIS MENINGOCOCICA (A39.0)	0	0,0	0,0	0,0
Concentración; número de consultas realizadas por cada paciente por la misma causa.				
(*) TASAS ESPECIFICAS POR 100.000 NVR.				
(**) TASAS ESPECIFICAS POR 100.000 INDIVIDUOS DEL GRUPO CORRESPONDIENTE.				
Fuente: Epi -15 Dirección de Vigilancia Epidemiológica				

**MORBILIDAD REGISTRADA POR ENFERMEADES DEL SISTEMA RESPIRATORIO.
TÁCHIRA 2.010**

ENFERMEADES	No.	TASAS	%	CONC.
AMIGDALITIS AGUDA (J03.-)	13.381	1.077,2	26,4	1,1
BRONQUITIS AGUDA (J20.-)	10.924	879,4	21,5	1,0
ASMA ≥ 10 AÑOS (J45.-) (***)	5.910	609,3	11,7	1,1
ASMA < 10 AÑOS (J45.-) (***)	5.426	1.993,4	10,7	1,1
RINITIS ALERGICA (J30.1-J30.4)	3.631	292,3	7,2	1,1
FARINGITIS AGUDA ≥5a. (J02.-) (***)	2.992	270,9	5,9	1,0
NEUMONIAS 5a. Y MAS (J12-J18) (***)	2.091	189,3	4,1	1,0
RINOFARINGITIS AGUDA ≥5a.(J00) (***)	1.371	124,1	2,7	1,0
RINOFARINGITIS AGUDA <5a.(J00) (***)	1.351	980,5	2,7	1,1
FARINGITIS AGUDA <5a. (J02.-) (***)	1.230	892,7	2,4	1,1
BRONQUIOLITIS AGUDA <2a.(J21.-) (***)	813	1.487,7	1,6	1,1
BRONQUITIS CRONICA (J41.-,J42.-,J44.8)	668	53,8	1,3	1,2
NEUMONIAS 1-4a. (J12-J18) (***)	591	534,9	1,2	1,0
NEUMONIAS <1a. (J12-J18) (*)	315	1.153,7	0,6	1,0
TOTAL:	50.694	10.539,3	100,0	1,1

Concentración; número de consultas realizadas por cada paciente por la misma causa.

(*) TASAS ESPECIFICAS POR 100.000 NVR.

(**) TASAS ESPECIFICAS POR 100.000 INDIVIDUOS DEL GRUPO CORRESPONDIENTE.

Fuente: Epi -15 Dirección de Vigilancia Epidemiológica

**MORBILIDAD REGISTRADA POR ENFERMEADES DEL SISTEMA DIGESTIVO
TÁCHIRA 2.010**

ENFERMEADES	No.	TASAS	%	CONC.
GASTRITIS (K29.-)	5.446	438,4	27,7	1,1
CARIES DENTAL (K02.-)	5.217	420,0	26,6	1,4
OTRAS ENF. ESOF.,ESTOMAGO E INTESTINO	4.276	344,2	21,8	1,1
HERNIAS CAVIDAD ABDOMINAL (K40.-,K46.-)	1.441	116,0	7,3	1,3
ESTOMATITIS (K12.0-K12.1)	890	71,6	4,5	1,0
COLELITIASIS (K80.-)	874	70,4	4,5	1,2
APENDICITIS TODAS FORMAS (K35-K37)	633	51,0	3,2	1,3
GINGIVITIS (K05.0-K05.1)	622	50,1	3,2	1,2
PANCREATITIS AGUDA (K85.-)	237	19,1	1,2	1,2
TOTAL:	19.636	1.561,7	98,8	1,2

Concentración; número de consultas realizadas por cada paciente por la misma causa.

TASAS ESPECIFICAS POR 100.000 HABITANTES.

Fuente: Epi -15 Dirección de Vigilancia Epidemiológica

**MORBILIDAD REGISTRADA POR TRAUMATISMOS Y ENVENENAMIENTOS.
TÁCHIRA 2.010**

ENFERMEADES	No.	TASAS	%	CONC.
OTROS TRAUMATISMOS	8.628	694,6	36,2	1,0
HERIDAS	7.767	625,3	32,6	1,0
FRACTURAS	3.213	258,7	13,5	1,1
LUXACIONES Y ESGUINCES	1.416	114,0	5,9	1,0
CUERPO EXTRAÑO EN ORIFICIO NATURAL (T15.-T19.-)	1.391	112,0	5,8	1,0
QUEMADURAS (T20-T32)	985	79,3	4,1	1,1
ENVENEN. POR DROG. Y OTRAS SUST. (T36-T50)	257	20,7	1,1	1,0
INTOXICACION POR PLAGUICIDAS (T60.-)	165	13,3	0,7	1,0
TOTAL:	23.822	1.917,8	100,0	1,0

Concentración; número de consultas realizadas por cada paciente por la misma causa.

TASAS ESPECIFICAS POR 100.000 HABITANTES.

Fuente: Epi -15 Dirección de Vigilancia Epidemiológica

CAUSAS EXTERNAS DE MORBILIDAD

TÁCHIRA 2.010

ENFERMEDADES	No.	TASAS	%	CONC.
OTROS ACCIDENTES (a**)	12.684	1.021,1	60,9	1,0
MORDEDURAS SOSPECHOSAS DE RABIA (A82)	2.576	207,4	12,4	1,0
ACCID. TRANSPORT. TERRESTRE (V01-V89) (a**)	1.961	157,9	9,4	1,0
ACCIDENTES DEL HOGAR (a**)	1.598	128,6	7,7	1,0
PICADURA DE INSEC. Y OTROS ANIM.(X21-X27,X29)	871	70,1	4,2	1,0
ACCIDENTES LABORALES (a**)	547	44,0	2,6	1,0
EFFECTOS ADVERSOS DE MEDICAMENTOS (Y40-Y57)	357	28,7	1,7	1,0
EMPOZOÑAMIENTO OFIDICO (X20,W59.-)	221	17,8	1,1	0,0
EFFECTOS ADVERSOS DE VACUNAS (Y58-Y59)	18	1,4	0,1	1,0
TOTAL:	20.833	1.677,2	100,0	1,0

Concentración; número de consultas realizadas por cada paciente por la misma causa.

TASAS ESPECIFICAS POR 100.000 HABITANTES.

Fuente: Epi -15 Dirección de Vigilancia Epidemiológica

MORBILIDAD REGISTRADA POR SINTOMAS, SIGNOS Y HALLAZGOS ANORMALES.

TÁCHIRA 2.010

ENFERMEDADES	No.	TASAS	%	CONC.
FIEBRE (R50.-)	22.817	1.836,9	50,9	1,0
CEFALEA (R51)	14.194	1.142,7	31,6	1,1
DOLOR ABDOMINAL (R10.4)	6.190	498,3	13,8	1,1
ABDOMEN AGUDO (R10.0)	1.032	83,1	2,3	1,1
CONVULSIONES (R56.-)	617	49,7	1,4	1,0
TOTAL:	44.850	3.610,7	100,0	1,0

Concentración; número de consultas realizadas por cada paciente por la misma causa.

TASAS ESPECIFICAS POR 100.000 HABITANTES.

Fuente: Epi -15 Dirección de Vigilancia Epidemiológica

MORBILIDAD REGISTRADA AGRUPADA SEGUN SINDROME FEBRIL ERUPTIVO

TÁCHIRA 2.010

ENFERMEDADES	No.	TASAS	%	CONC.
FIEBRE DENGUE (A90)	5.395	434,3	90,1	1,0
VARICELA (B01.-)	556	44,8	9,3	1,0
RUBEOLA (B06.-)	35	2,8	0,6	1,0
SARAMPION (B05.-)	2	0,2	0,0	0,0
TOTAL:	5.988	482,1	100,0	0,8

Concentración; número de consultas realizadas por cada paciente por la misma causa.

TASAS ESPECIFICAS POR 100.000 HABITANTES.

Fuente: Epi -15 Dirección de Vigilancia Epidemiológica

MORBILIDAD REGISTRADA AGRUPADA SEGUN SINDROME FEBRIL HEMORRÁGICO.

TÁCHIRA 2.010

ENFERMEDADES	No.	TASAS	%	CONC.
DENGUE HEMORRAGICO (A91)	1.207	97,2	100,0	1,0
FIEBRE HEMORRAGICA VENEZOLANA (A96,8)	0	0,0	0,0	0,0
TOTAL:	1.207	97,2	100,0	0,5

Concentración; número de consultas realizadas por cada paciente por la misma causa.

TASAS ESPECIFICAS POR 100.000 HABITANTES.

Fuente: Epi -15 Dirección de Vigilancia Epidemiológica

MORBILIDAD REGISTRADA AGRUPADA SEGUN SINDROME FEBRIL ICTÉRICO.				
TÁCHIRA 2.010				
ENFERMEDADES	No.	TASAS	%	CONC.
HEPATITIS NO ESPECIF. (B19.-)	314	25,3	61,2	1,1
HEPATITIS AGUDA TIPO A (B15.-)	119	9,6	23,2	1,1
HEPATITIS AGUDA TIPO B (B16.-)	37	3,0	7,2	1,2
HEPAT. OTRAS AGUD. (B17.-)	36	2,9	7,0	1,4
HEPATITIS AGUDA TIPO C (B17.1, B18,2)	5	0,4	1,0	1,4
LEPTOSPIROSIS (A27.-)	2	0,2	0,4	1,0
PALUDISMO (B50, B51, B52)	0	0,0	0,0	0,0
FIEBRE AMARILLA (A95.-)	0	0,0	0,0	0,0
TOTAL:	513	41,3	100,0	0,9

Concentración; número de consultas realizadas por cada paciente por la misma causa.
TASAS ESPECIFICAS POR 100.000 HABITANTES.
Fuente: Epi -15 Dirección de Vigilancia Epidemiológica

MORBILIDAD REGISTRADA AGRUPADA SEGUN SINDROME RESPIRATORIO.				
TÁCHIRA 2.010				
ENFERMEDADES	No.	TASAS	%	CONC.
AMIGDALITIS AGUDA (J03.-)	13.381	1.077,2	34,3	1,1
BRONQUITIS (J20.-,J41,J42,J44.8)	11.592	933,2	29,7	2,2
FARINGITIS AGUDA(J02.-)	4.222	339,9	10,8	2,1
INFLUENZA (J10-J11)	3.197	257,4	8,2	1,0
NEUMONIAS (J12-J18)	2.997	241,3	7,7	3,1
RINOFARINGITIS AGUDA (J00)	2.722	219,1	7,0	2,1
BRONQUIOLITIS AGUDA <2a.(J21.-) (*)	813	1.487,7	2,1	1,1
TUBERCULOSIS (A15-A19)	83	6,7	0,2	4,4
TOSFERINA (A37.-)	9	0,7	0,0	1,0
DIFTERIA (A36.-)	0	0,0	0,0	0,0
TOTAL:	39.016	4.563,2	100,0	1,8

Concentración; número de consultas realizadas por cada paciente por la misma causa.
(*) **TASAS ESPECIFICAS POR 100.000 HABITANTES MENORES DE 2 AÑOS DE EDAD.**
TASAS ESPECIFICAS POR 100.000 HABITANTES.
Fuente: Epi -15 Dirección de Vigilancia Epidemiológica

MORBILIDAD REGISTRADA AGRUPADA SEGUN SINDROME GASTROINTESTINAL.				
TÁCHIRA 2.010				
ENFERMEDADES	No.	TASAS	%	CONC.
DIARREAS (A08-A09)	30.317	2.440,7	72,7	3,1
HELMINTIASIS (B65-B68,B70-B83)	7.026	565,6	16,8	1,1
AMIBIASIS (A06.-)	2.615	210,5	6,3	1,1
GIARDIASIS (A07.1)	1.751	141,0	4,2	1,0
COLERA (A00.-)	0	0,0	0,0	0,0
FIEBRE TIFOIDEA (A01.0)	0	0,0	0,0	0,0
TOTAL:	41.709	3.357,8	100,0	1,0

Concentración; número de consultas realizadas por cada paciente por la misma causa.
TASAS ESPECIFICAS POR 100.000 HABITANTES.
Fuente: Epi -15 Dirección de Vigilancia Epidemiológica

MORBILIDAD REGISTRADA AGRUPADA SEGÚN SÍNDROME NEUROLÓGICO.					
TÁCHIRA 2.010					
ENFERMEDADES	No.	TASAS	%	CONC.	
MENINGITIS ESPECIFICADAS (A39.0, A87, G00)	98	7,9	98,0	3,4	
PARALISIS FLACIDA <15a. (G82.0) (*)	1	0,3	1,0	2,0	
TETANOS (A33-A35)	1	0,1	1,0	1,0	
CISTICERCOSIS (B69.-)	0	0,0	0,0	0,0	
POLIOMIELITIS (A80.-)	0	0,0	0,0	0,0	
ENCEFALITIS EQUINA VENEZOLANA (A92.2)	0	0,0	0,0	0,0	
RABIA HUMANA (A82.-)	0	0,0	0,0	0,0	
TOTAL:	100	8,2	100,0	0,9	
Concentración; número de consultas realizadas por cada paciente por la misma causa.					
(*) TASAS ESPECIFICAS POR 100.000 HABITANTES MENORES DE 15 AÑOS DE EDAD.					
TASAS ESPECIFICAS POR 100.000 HABITANTES.					
Fuente: Epi -15 Dirección de Vigilancia Epidemiológica					

MORBILIDAD AGRUPADA SEGÚN SÍNDROME FEBRIL CON LINFOADENOPATIA.					
TÁCHIRA 2.010					
ENFERMEDADES	No.	TASAS	%	CONC.	
ENFERMEDAD VIH/SIDA (B20-B24)	135	10,9	91,2	1,7	
LEISHMANIASIS (B55.-)	9	0,7	6,1	4,4	
ENFERMEDAD DE CHAGAS (B57)	4	0,3	2,7	1,0	
ONCOCERCOSIS (B73)	0	0,0	0,0	0,0	
TOTAL:	148	11,9	100,0	1,8	
Concentración; número de consultas realizadas por cada paciente por la misma causa.					
TASAS ESPECIFICAS POR 100.000 HABITANTES.					
Fuente: Epi -15 Dirección de Vigilancia Epidemiológica					

MORBILIDAD REGISTRADA POR ENFERMEDADES, APARATOS Y SISTEMAS.

TRUJILLO, 2010

ENFERMEDADES	NUMERO DE CASOS						
	P	S	X	P + X TOTAL	TASAS	%	CONC. (a**)
I.- ENFERM. INFECCIOSAS Y PARASITARIAS	102.772	13.461	6.865	109.637	14.576,2	25,3	1,1
la.- TRANSMISION HIDRICA Y ALIMENTOS	36.809	1.834	4.530	41.339	5.496,0	9,5	1,0
1.- COLERA (A00.-)	0	0	0	0	0,0	0,0	0,0
2.- AMIBIASIS (A06.-)	1.956	10	605	2.561	340,5	0,6	1,0
3.- DIARREAS <1a. (A08.-,A09) (*)	4.420	103	0	4.420	25.565,4	1,0	1,0
4.- DIARREAS 1-4a.(A08.-,A09) (**)	7.485	197	0	7.485	10.974,1	1,7	1,0
5.- DIARREAS 5a. Y MAS (A08.-,A09) (***)	10.657	247	0	10.657	1.598,5	2,5	1,0
6.- GIARDIASIS (A07.1)	2.463	347	599	3.062	407,1	0,7	1,1
7.- HELMINTIASIS (B65-B68,B70-B83)	9.802	920	3.325	13.127	1.745,2	3,0	1,1
8.- FIEBRE TIFOIDEA (A01.0)	0	0	1	1	0,1	0,0	0,0
9.- ETA N° DE BROTES	0	0	0	0	0,0	0,0	0,0
10.- CASOS ASOC. A BROTES DE ENFERM. TRANSM. POR ALIMENTOS	0	0	0	0	0,0	0,0	0,0
11.- HEPATITIS AGUDA TIPO A (B15.-)	26	10	0	26	3,5	0,0	1,4
lb.- TRANSMISION AEREA	94	677	0	94	12,5	0,0	8,2
12.- TUBERCULOSIS (A15-A19)	85	675	0	85	11,3	0,0	8,9
13.- INFLUENZA (J09-J11) ENF. TIPO INFLUENZA	9	2	0	9	1,2	0,0	1,2
lc.- TRANSMISION SEXUAL	157	31	21	178	23,7	0,0	1,2
14.- INFECCION GONOCOCICA (A54.-)	131	31	21	152	20,2	0,0	1,2
15.- SIFILIS (A51-A53)	16	0	0	16	2,1	0,0	1,0
16.- SIFILIS CONGENITA (A50)	0	0	2	2	0,3	0,0	0,0
17.- INFECCION ASINTOMATICA VIH (Z21)	2	0	0	2	0,3	0,0	1,0
18.- ENFERMEDAD VIH/SIDA (B20-B24)	8	0	0	8	1,1	0,0	1,0
ld.- PREVENIBLES POR VACUNAS	63	5	15	78	10,4	0,0	1,1
19.- POLIOMIELITIS (A80.-)	0	0	0	0	0,0	0,0	0,0
20.- TOSFERINA (A37.-)	0	0	1	1	0,1	0,0	0,0
21.- PAROTIDITIS INFECCIOSA (B26.-)	63	5	0	63	8,4	0,0	1,1
22.- TETANOS NEONATAL (A33) (*)	0	0	0	0	0,0	0,0	0,0
23.- TETANOS OBSTETRICO (A34) (**)	0	0	0	0	0,0	0,0	0,0
24.- OTROS TETANOS (A35)	0	0	0	0	0,0	0,0	0,0
25.- DIFTERIA (A36.-)	0	0	0	0	0,0	0,0	0,0
26.- SARAMPION (B05.-)	0	0	0	0	0,0	0,0	0,0
27.- RUBEOLA (B06.-)	0	0	14	14	1,9	0,0	0,0
le.- TRANSMITIDAS POR VECTORES	2.060	267	482	2.542	338,0	0,6	1,1
28.- FIEBRE DENGUE (A90)	1.765	221	482	2.247	298,7	0,5	1,1
29.- DENGUE HEMORRAGICO (A91)	288	14	0	288	38,3	0,1	1,0
30.- ENCEFALITIS EQUINA VENEZOLANA (A92.2)	0	0	0	0	0,0	0,0	0,0
31.- FIEBRE AMARILLA (A95.-)	0	0	0	0	0,0	0,0	0,0
32.- PALUDISMO A FALCIPARUM (B50.-)	0	0	0	0	0,0	0,0	0,0
33.- PALUDISMO A VIVAX (B51.-)	0	0	0	0	0,0	0,0	0,0
34.- PALUDISMO A MALARIAE (B52.-)	0	0	0	0	0,0	0,0	0,0
35.- PALUDISMO MIXTA (B50.-, B51.-, B52.-)	0	0	0	0	0,0	0,0	0,0
36.- LEISHMANIASIS (B55.-)	7	30	0	7	0,9	0,0	5,3
37.- ENFERMEDAD DE CHAGAS (B57.-)	0	2	0	0	0,0	0,0	0,0
38.- ONCOCERCOSIS (B73)	0	0	0	0	0,0	0,0	0,0
lf.- ENFERMEDADES ZOONOTICAS	0	0	0	0	0,0	0,0	0,0
39.- RABIA HUMANA (A82.-)	0	0	0	0	0,0	0,0	0,0
40.- FIEBRE HEMORRAGICA VENEZOLANA (A96,8)	0	0	0	0	0,0	0,0	0,0
41.- LEPTOSPIROSIS (A27.-)	0	0	0	0	0,0	0,0	0,0
42.- BRUCELOSIS (A23.-)	0	0	0	0	0,0	0,0	0,0
43.- CISTICERCOSIS (B69.-)	0	0	0	0	0,0	0,0	0,0

MORBILIDAD REGISTRADA POR ENFERMEDADES, APARATOS Y SISTEMAS.

TRUJILLO, 2010

Continuación

ENFERMEDADES	NUMERO DE CASOS						
	P	S	X	P + X	TASAS	%	CONC.
				TOTAL			(a**)
Ig.- OTRAS ENF. TRANSMISIBLES	63.589	10.647	1.817	65.406	8.695,7	15,1	1,2
44.- MENINGITIS VIRAL (A87.-)	5	0	2	7	0,9	0,0	1,0
45.- MENINGITIS BACTERIANA (G00.-)	5	1	4	9	1,2	0,0	1,2
46.- MENINGITIS MENINGOCOCICA (A39.0)	1	0	0	1	0,1	0,0	1,0
47.- ENFERMEDAD MENINGOCÓCICA (A39.9)	1	0	0	1	0,1	0,0	1,0
48.- VARICELA (B01.-)	573	56	0	573	76,2	0,1	1,1
49.- HEPATITIS AGUDA TIPO B (B16.-)	3	6	1	4	0,5	0,0	3,0
50.- HEPATITIS AGUDA TIPO C (B17.1)	1	0	0	1	0,1	0,0	1,0
51.- HEPAT. OTRAS AGUD. (B17.-)	10	16	0	10	1,3	0,0	2,6
52.- HEPATITIS NO ESPECIF. (B19.-)	0	11	195	195	25,9	0,0	0,0
53.- SINDROME VIRAL (B34.-)	53.135	9.651	1.188	54.323	7.222,2	12,5	1,2
54.- ESCABIOSIS (B86)	4.137	325	113	4.250	565,0	1,0	1,1
55.- MICOSIS SUPERFICIAL (B35.-,B36.-)	5.718	581	314	6.032	802,0	1,4	1,1
56.- LEPROA (A30.-)	0	0	0	0	0,0	0,0	0,0
II. NEOPLASIAS	485	207	5	490	65,1	0,1	1,4
57.- NEOPLASIAS (C00-D48)	485	207	5	490	65,1	0,1	1,4
III. ENF. DE LA SANGRE Y ORG. HEMATOPOY.	8.196	3.360	746	8.942	1.188,8	2,1	1,4
58.- ANEMIAS (D50-D64)	8.196	3.360	746	8.942	1.188,8	2,1	1,4
IV. ENF. ENDOCRINAS, NUTRIC. Y METABOLICAS	7.119	9.608	1.121	8.240	1.095,5	1,9	2,3
59.- TRASTORNOS TIROIDEOS (E00-E07)	257	402	13	270	35,9	0,1	2,6
60.- DIABETES MELLITUS < 25 AÑOS (E10.-,E14.-)	435	230	27	462	121,9	0,1	1,5
61.- DIABETES MELLITUS ≥ 25 AÑOS (E10.-,E14.-)	3.674	7.935	683	4.357	1.168,0	1,0	3,2
62.- DESNUTRICION LEVE <15a.(E44.1)	497	125	87	584	243,7	0,1	1,3
63.- DESNUTRICION MODERADA <15a.(E44.0)	185	49	20	205	85,6	0,0	1,3
64.- DESNUTRICION GRAVE <15a. (E40-E43,E45)	27	13	3	30	12,5	0,0	1,5
65.- OBESIDAD (E66.-)	2.044	854	288	2.332	310,0	0,5	1,4
V. TRAST.MENTALES Y DEL COMPORTAMIENTO	820	859	31	851	113,1	0,2	2,0
66.- TRAST.MENTALES Y DEL COMPORT. (F00-F99)	820	859	31	851	113,1	0,2	2,0
VI. ENF. DEL SISTEMA NERVIOSO	5.746	1.199	236	5.982	795,3	1,4	1,2
67.- PARALISIS FLACIDA <15a. (G82.0) (***)	3	1	0	3	1,3	0,0	1,3
68.- EPILEPSIA (G40.-,G41.-)	952	620	55	1.007	133,9	0,2	1,7
69.- MIGRAÑA (G43.-)	4.791	578	181	4.972	661,0	1,1	1,1
VII. ENF. DEL OJO Y SUS ANEXOS	9.015	3.134	270	9.285	1.234,4	2,1	1,3
70.- CONJUNTIVITIS (H10.-)	5.144	713	126	5.270	700,6	1,2	1,1
71.- OTRAS ENF. DEL OJO (H00-H09,H11-H59)	3.871	2.421	144	4.015	533,8	0,9	1,6
VIII. ENF. DEL OIDO Y APOFISIS MASTOIDES	10.605	913	265	10.870	1.445,2	2,5	1,1
72.- OTITIS EXTERNA (H60.-)	3.966	156	69	4.035	536,5	0,9	1,0
73.- OTITIS MEDIA AGUDA, <5a.(H65.0-H65.1,H66.0,H66.9) (***)	2.650	223	86	2.736	3.200,2	0,6	1,1
74.- OTITIS MEDIA AGUDA, ≥5a.(H65.0-H65.1,H66.0,H66.9) (***)	3.817	509	107	3.924	588,6	0,9	1,1
75.- OTITIS MEDIA CRONICA (H65.2-H65.9)	172	25	3	175	23,3	0,0	1,1
IX. ENFERM. DEL SISTEMA CIRCULATORIO	16.049	13.116	1.479	17.528	2.330,3	4,0	1,8
76.- FIEBRE REUMAT. Y ENF.CARD.REUM. CRON.(I00-I09)	8	3	1	9	1,2	0,0	1,4
77.- HIPERTENSION ARTERIAL <15a. (I10) (***)	215	33	19	234	97,7	0,1	1,2
78.- HIPERTENSION ARTERIAL 15-44a. (I10) (***)	4.056	2.002	304	4.360	1.274,1	1,0	1,5
79.- HIPERTENSION ARTERIAL 45a.Y MAS (I10) (***)	8.287	10.186	903	9.190	5.395,0	2,1	2,2
80.- ENF.ISQUEMICAS DEL CORAZON (I20.-,I22.-,I25.-)	629	174	42	671	89,2	0,2	1,3
81.- INFARTO AGUDO DEL MIOCARDIO < 45a. (I21.-)	56	2	2	58	7,7	0,0	1,0
82.- INFARTO AGUDO DEL MIOCARDIO 45a. Y MAS (I21.-)	116	9	0	116	15,4	0,0	1,1
83.- ENF. CEREBROVASCULARES (I60-I69)	566	117	25	591	78,6	0,1	1,2
84.- VARICES DE MIEMBROS INFERIORES (I83.-)	2.116	590	183	2.299	305,7	0,5	1,3

MORBILIDAD REGISTRADA POR ENFERMEDADES, APARATOS Y SISTEMAS.

TRUJILLO, 2010

Continuación

ENFERMEDADES	NUMERO DE CASOS						
	P	S	X	P + X TOTAL	TASAS	%	CONC. (a**)
X. ENFERM. DEL SISTEMA RESPIRATORIO	38.743	11.557	683	39.426	5.241,7	9,1	1,3
85.- RINOFARINGITIS AGUDA <5a.(J00) (***)	994	449	0	994	1.162,6	0,2	1,5
86.- RINOFARINGITIS AGUDA ≥5a.(J00) (***)	671	381	0	671	100,6	0,2	1,6
87.- FARINGITIS AGUDA <5a. (J02.-) (***)	888	575	0	888	1.038,7	0,2	1,6
88.- FARINGITIS AGUDA ≥5a. (J02.-) (***)	1.527	1.374	0	1.527	229,0	0,4	1,9
89.- AMIGDALITIS AGUDA (J03.-)	7.401	1.631	0	7.401	984,0	1,7	1,2
90.- NEUMONIAS <1a. (J12-J18) (*)	460	23	0	460	2.660,7	0,1	1,1
91.- NEUMONIAS 1-4a. (J12-J18) (***)	867	62	40	907	1.329,8	0,2	1,1
92.- NEUMONIAS 5a. Y MAS (J12-J18) (***)	1.186	81	103	1.289	193,3	0,3	1,1
93.- BRONQUIOLITIS AGUDA <2a.(J21.-) (***)	277	321	0	277	804,3	0,1	2,2
94.- BRONQUITIS AGUDA (J20.-)	3.237	1.308	0	3.237	430,4	0,7	1,4
95.- BRONQUITIS CRONICA (J41.-,J42.-,J44.8)	618	132	17	635	84,4	0,1	1,2
96.- ASMA < 10 AÑOS (J45.-) (***)	7.614	2.449	150	7.764	4.642,9	1,8	1,3
97.- ASMA ≥ 10 AÑOS (J45.-) (***)	7.600	1.620	138	7.738	1.322,9	1,8	1,2
98.- RINITIS ALERGICA (J30.1-J30.4)	5.403	1.151	235	5.638	749,6	1,3	1,2
XI. ENFERMEDADES DEL SISTEMA DIGESTIVO	27.147	4.875	1.631	28.778	3.826,0	6,6	1,2
99.- CARIES DENTAL (K02.-)	6.859	313	707	7.566	1.005,9	1,7	1,0
100.- GINGIVITIS (K05.0-K05.1)	1.475	64	24	1.499	199,3	0,3	1,0
101.- ESTOMATITIS (K12.0-K12.1)	2.410	286	46	2.456	326,5	0,6	1,1
102.- GASTRITIS (K29.-)	7.506	1.836	360	7.866	1.045,8	1,8	1,2
103.- APENDICITIS TODAS FORMAS (K35-K37)	581	43	6	587	78,0	0,1	1,1
104.- HERNIAS CAVIDAD ABDOMINAL (K40.-,K46.-)	1.498	332	113	1.611	214,2	0,4	1,2
105.- COLELITIASIS (K80.-)	944	137	16	960	127,6	0,2	1,1
106.- PANCREATITIS AGUDA (K85.-)	147	3	1	148	19,7	0,0	1,0
107.- OTRAS ENF. ESOF.,ESTOMAGO E INTESTINO	5.727	1.861	358	6.085	809,0	1,4	1,3
XII. ENF.DE LA PIEL Y TEJ. SUBCUTANEO	22.556	2.282	563	23.119	3.073,7	5,3	1,1
108.- ABSCESOS (L02.-)	5.734	470	83	5.817	773,4	1,3	1,1
109.- CELULITIS (L03.-)	2.525	114	21	2.546	338,5	0,6	1,0
110.- DERMATITIS (L20.-,L30.-)	6.481	1.294	268	6.749	897,3	1,6	1,2
111.- Piodermitis (L08.0)	3.450	236	101	3.551	472,1	0,8	1,1
112.- URTICARIA (L50.-)	4.366	168	90	4.456	592,4	1,0	1,0
XIII. ENF.SIST.OSTEOMUSC. Y TEJ. CONJUNTIVO	16.526	3.237	586	17.112	2.275,0	4,0	1,2
113.- ARTRITIS (M100-M14)	3.073	1.898	205	3.278	435,8	0,8	1,6
114.- MIALGIAS (M79.1)	6.933	627	192	7.125	947,3	1,6	1,1
115.- NEURALGIAS (M79.2)	4.628	385	157	4.785	636,2	1,1	1,1
116.- BURSTITIS (M70.-,M71.-,M75.-,M77.-)	1.892	327	32	1.924	255,8	0,4	1,2
XIV. ENF.DEL SISTEMA GENITO-URINARIO	31.920	3.670	1.290	33.210	4.415,3	7,7	1,1
117.- INFECCION URINARIA (N39.0)	17.697	2.401	703	18.400	2.446,3	4,2	1,1
118.- URETRITIS NO GONOCÓCCICA (N34.1)	111	5	3	114	15,2	0,0	1,0
119.- LEUCORREA NO ESPECIFICADA (N89.8) (**)	3.628	213	387	4.015	533,8	0,9	1,1
120.- HEMORR. GENITAL NO ESPEC. HEMBRAS (N93.9) (**)	1.767	67	34	1.801	239,4	0,4	1,0
121.- COLICO NEFRITICO (N23)	4.350	259	53	4.403	585,4	1,0	1,1
122.- DISMENORREA NO ESPECIFICADA (N94.6) (**)	2.140	129	34	2.174	289,0	0,5	1,1
123.- SALPINGITIS Y OOFORITIS (N70.-) (**)	312	100	12	324	43,1	0,1	1,3
124.- ENFERM. INFLAMATORIAS DEL UTERO (N71.-,N72) (**)	1.915	496	64	1.979	263,1	0,5	1,3
XV. EMBARAZO, PARTO Y PUERPERIO (**)	3.363	385	68	3.431	1.635,0	0,8	1,1
125.- HEMORR.3er.TRIM.EMBARAZO (O20.-,O44.-,O46.-) (**)	237	146	1	238	113,4	0,1	1,6
126.- PRE-ECLAMPSIA (O13,O14.-) (**)	171	0	2	173	82,4	0,0	1,0
127.- ECLAMPSIA (O15.-) (**)	8	0	0	8	3,8	0,0	1,0
128.- INTENTO FALLIDO DE ABORTO (O07.-) (**)	370	1	3	373	177,7	0,1	1,0
129.- ABORTO (O00.-,O06,O08.-) (**)	1.148	19	1	1.149	547,5	0,3	1,0
130.- TRASTORNOS MAMARIOS DEL PUERPERIO (O91.-,O92.-)(**)	220	5	3	223	106,3	0,1	1,0
131.- OTRAS COMPLIC.DEL EMB.PART. Y PUERPERIO (**)	1.209	214	58	1.267	603,8	0,3	1,2

MORBILIDAD REGISTRADA POR ENFERMEDADES, APARATOS Y SISTEMAS.

TRUJILLO, 2010

Continuación

ENFERMEDADES	NUMERO DE CASOS					TASAS	%	CONC. (a**)
	P	S	X	P + X TOTAL				
XVIII. SINT.SIG. Y HALLAZGOS ANORMALES	59.952	3.687	890	60.842	8.088,9	14,0	1,1	
132.- CEFALEA (R51)	26.954	2.251	667	27.621	3.672,2	6,4	1,1	
133.- FIEBRE (R50.-)	16.460	650	0	16.460	2.188,4	3,8	1,0	
134.- CONVULSIONES (R56.-)	928	53	7	935	124,3	0,2	1,1	
135.- ABDOMEN AGUDO (R10.0)	1.232	23	14	1.246	165,7	0,3	1,0	
136.- DOLOR ABDOMINAL (R10.4)	14.378	710	202	14.580	1.938,4	3,4	1,0	
XIX. TRAUMATISMOS Y ENVENENAMIENTOS	45.851	861	140	45.991	6.114,5	10,6	1,0	
137.- QUEMADURAS (T20-T32)	1.288	55	4	1.292	171,8	0,3	1,0	
138.- ENVENEN. POR DROG. Y OTRAS SUST. (T36-T50)	144	0	0	144	19,1	0,0	1,0	
139.- HERIDAS	23.968	125	68	24.036	3.195,6	5,5	1,0	
140.- FRACTURAS	3.003	190	13	3.016	401,0	0,7	1,1	
141.- LUXACIONES Y ESGUINCES	2.338	107	4	2.342	311,4	0,5	1,0	
142.- INTOXICACION POR PLAGUICIDAS (T60.-)	74	1	0	74	9,8	0,0	1,0	
143.- CUERPO EXTRAÑO EN ORIFICIO NATURAL (T15.-T19.-)	2.103	18	22	2.125	282,5	0,5	1,0	
144.- OTROS TRAUMATISMOS	12.933	365	29	12.962	1.723,3	3,0	1,0	
XX. CAUSAS EXTERNAS DE MORBILIDAD Y MORT.	28.330	166	162	28.492	3.788,0	6,6	1,0	
145.- ACCID. TRANSPORT. TERRESTRE (V01-V89) (a**)	1.769	2	1	1.770	235,3	0,4	1,0	
146.- PICADURA DE INSEC. Y OTROS ANIM.(X21-X27,X29)	2.652	26	11	2.663	354,0	0,6	1,0	
147.- EMPOZOÑAMIENTO OFIDICO (X20,W59.-)	347	1	0	347	46,1	0,1	1,0	
148.- MORDEDURAS SOSPECHOSAS DE RABIA (A82)	1.304	19	0	1.304	173,4	0,3	1,0	
149.- OTROS ACCIDENTES (a**)	16.820	117	46	16.866	2.242,3	3,9	1,0	
150.- ACCIDENTES DEL HOGAR (a**)	3.696	1	17	3.713	493,6	0,9	1,0	
151.- ACCIDENTES LABORALES (a**)	1.666	0	4	1.670	222,0	0,4	1,0	
152.- EFECTOS ADVERSOS DE MEDICAMENTOS (Y40-Y57)	49	0	76	125	16,6	0,0	1,0	
153.- EFECTOS ADVERSOS DE VACUNAS (Y58-Y59)	27	0	7	34	4,5	0,0	1,0	
VIOLENCIA FAMILIAR :	59	11	0	59	7,8	0,0	1,2	
A.- VIOLENCIA FISICA:	50	5	0	50	6,6	0,0	1,1	
154.- NIÑO	5	0	0	5	5,9	0,0	1,0	
155.- NIÑA	4	0	0	4	4,9	0,0	1,0	
156.- ADOLESCENTE HOMBRE	4	4	0	4	5,5	0,0	2,0	
157.- ADOLESCENTE MUJER	7	1	0	7	10,0	0,0	1,1	
158.- ADULTO	1	0	0	1	2,9	0,0	1,0	
159.- ADULTA	25	0	0	25	13,6	0,0	1,0	
160.- ADULTO MAYOR	0	0	0	0	0,0	0,0	0,0	
161.- ADULTA MAYOR	4	0	0	4	10,8	0,0	1,0	
B.- VIOLENCIA PSICOLOGICA:	6	6	0	6	0,8	0,0	2,0	
162.- NIÑO	0	0	0	0	0,0	0,0	0,0	
163.- NIÑA	0	0	0	0	0,0	0,0	0,0	
164.- ADOLESCENTE HOMBRE	1	4	0	1	1,4	0,0	5,0	
165.- ADOLESCENTE MUJER	1	2	0	1	1,4	0,0	3,0	
166.- ADULTO	1	0	0	1	2,9	0,0	1,0	
167.- ADULTA	2	0	0	2	1,1	0,0	1,0	
168.- ADULTO MAYOR	0	0	0	0	0,0	0,0	0,0	
169.- ADULTA MAYOR	1	0	0	1	2,7	0,0	1,0	
C.- VIOLENCIA SEXUAL:	3	0	0	3	0,4	0,0	1,0	
170.- NIÑO	0	0	0	0	0,0	0,0	0,0	
171.- NIÑA	1	0	0	1	1,2	0,0	1,0	
172.- ADOLESCENTE HOMBRE	0	0	0	0	0,0	0,0	0,0	
173.- ADOLESCENTE MUJER	1	0	0	1	1,4	0,0	1,0	
174.- ADULTO	0	0	0	0	0,0	0,0	0,0	
175.- ADULTA	1	0	0	1	0,5	0,0	1,0	
176.- ADULTO MAYOR	0	0	0	0	0,0	0,0	0,0	
177.- ADULTA MAYOR	0	0	0	0	0,0	0,0	0,0	
OTRAS CAUSAS DE CONSULTA	0	0	0	0	0,0	0,0	0,0	
178.- OTRAS CAUSAS DE CONSULTA	0	0	0	0	0,0	0,0	0,0	
OTROS EVENTOS DE NOTIFICACION	3.965	0	941	4.906	652,3	1,1	1,0	
179.- INFECCION POR VIRUS PAPILOMA HUMANO (B97.7)	0	0	0	0	0,0	0,0	0,0	
180.- VIRUELA (B03)	0	0	0	0	0,0	0,0	0,0	
181.- SINDROME DE RUBEOLA CONGÉNITA (P35.0)	0	0	0	0	0,0	0,0	0,0	
182.- CHAGAS AGUDO (B57.1) (a*)	0	0	0	0	0,0	0,0	0,0	
183.- FIEBRE DEL OESTE DEL NILO (A92.3)	0	0	0	0	0,0	0,0	0,0	
184.- PESTE (A20.-)	0	0	0	0	0,0	0,0	0,0	
185.- HANTAVIROSIS SCPH (B33.4)	0	0	0	0	0,0	0,0	0,0	
186.- MONONUCLEOSIS INFECCIOSA (B27.-)	0	0	0	0	0,0	0,0	0,0	
187.- SINUSITIS AGUDA (J01.-)	0	0	106	106	14,1	0,0	0,0	
188.- LARINGITIS Y TRAQUEITIS AGUDA (J04.-)	0	0	204	204	27,1	0,0	0,0	
189.- LARINGITIS OBSTRUCTIVA Y EPIGLOTTITIS (J05.-)	8	0	0	8	1,1	0,0	1,0	
190.- IRA VIAS RESP. SUP. Y SITIOS MULTIPLES NO ESPECIF.(J06.-)	2.267	0	0	2.267	301,4	0,5	1,0	
191.- IRA NO ESPECIF.VIAS RESP.INFERIORES (J22)	1.059	0	631	1.690	224,7	0,4	1,0	
192.- INFECCION RESPIRATORIA AGUDA GRAVE (J22)	631	0	0	631	83,9	0,1	1,0	
193.- SINDROME RESPIRATORIO AGUDO SEVERO SARS (U04.9)	0	0	0	0	0,0	0,0	0,0	
194.- ACULIADURA DE ALACRÁN (X22)	0	0	0	0	0,0	0,0	0,0	
195.- RUMOR DE EPIZOOTIAS	0	0	0	0	0,0	0,0	0,0	
196.- PACIENTES HOSPITALIZADOS O REFERIDOS PARA HOSPITALIZACIÓN	0	0	0	0	0,0	0,0	0,0	
TOTAL CAUSAS DE CONSULTA	415.268	76.468	17.904	433.172	57.590,2	100,0	1,2	

(a*): CHAGAS AGUDO SE INCLUYE EN ENFERMEDAD DE CHAGAS.

(a**): ACCIDENTES DE TRANSPORTE TERRESTRE, DEL HOGAR, LABORALES Y OTROS ACCIDENTES, SE EXCLUYEN DEL CONTEO DEL TOTAL DE CAUSAS. SE SUPONEN INCLUIDAS EN HERIDAS, FRACTURAS Y/O LUXACIONES, ESGUINCES Y OTROS TRAUMATISMOS.

Para calcular las tasas:

(*) : TASAS POR 100.000 N.V.R.

(**) : TASAS ESPECIFICAS POR 100.000 MUJERES ENTRE 15 Y 49 AÑOS DE EDAD.

(***) : TASAS ESPECIFICAS POR 100.000 HABS. DEL CORRESPONDIENTE GRUPO DE EDAD.

Fuente: Epi -15 Dirección de Vigilancia Epidemiológica

MORBILIDAD REGISTRADA RED AMBULATORIA. INFORME EPI-15, CONSOLIDADO DEL AÑO 2010					
TRUJILLO					
ORDEN	ENFERMEDADES	Nº	Tasa	%	CONC. (a**)
1	SINDROME VIRAL (B34.-)	54.323	7.222,2	12,5	1,2
2	CEFALEA (R51)	27.621	3.672,2	6,4	1,1
3	HERIDAS	24.036	3.195,6	5,5	1,0
4	DIARREAS (A08-A09)	22.562	2.999,6	5,2	3,1
	DIARREAS <1a. (A08.-,A09) (*)	4.420	25.565,4	1,0	1,0
	DIARREAS 1-4a.(A08.-,A09) (**)	7.485	10.974,1	1,7	1,0
	DIARREAS 5a. Y MAS (A08.-,A09) (***)	10.657	1.598,5	2,5	1,0
5	INFECCION URINARIA (N39.0)	18.400	2.446,3	4,2	1,1
6	OTROS ACCIDENTES (a**)	16.866	2.242,3	3,9	1,0
7	FIEBRE (R50.-)	16.460	2.188,4	3,8	1,0
8	ASMA (J45)	15.502	2.061,0	3,6	2,5
	ASMA < 10 AÑOS (J45.-) (****)	7.764	4.642,9	1,8	1,3
	ASMA ≥ 10 AÑOS (J45.-) (****)	7.738	1.322,9	1,8	1,2
9	DOLOR ABDOMINAL (R10.4)	14.580	1.938,4	3,4	1,0
10	HIPERTENSION ARTERIAL (I10)	13.784	1.832,6	3,2	4,9
	HIPERTENSION ARTERIAL <15a. (I10) (***)	234	97,7	0,1	1,2
	HIPERTENSION ARTERIAL 15-44a. (I10) (****)	4.360	1.274,1	1,0	1,5
	HIPERTENSION ARTERIAL 45a.Y MAS (I10) (****)	9.190	5.395,0	2,1	2,2
11	HELMINTIASIS (B65-B68,B70-B83)	13.127	1.745,2	3,0	1,1
12	OTROS TRAUMATISMOS	12.962	1.723,3	3,0	1,0
13	OTITIS (H60.-,H65.0-H65.1,H66.-,H65.2-H65.9)	10.870	1.445,2	2,5	4,4
	OTITIS EXTERNA (H60.-)	4.035	536,5	0,9	1,0
	OTITIS MEDIA AGUDA, <5a.(H65.0-H65.1,H66.0,H66.9) (****)	2.736	3.200,2	0,6	1,1
	OTITIS MEDIA AGUDA, ≥5a.(H65.0-H65.1,H66.0,H66.9) (****)	3.924	588,6	0,9	1,1
	OTITIS MEDIA CRONICA (H65.2-H65.9)	175	23,3	0,0	1,1
14	ANEMIAS (D50-D64)	8.942	1.188,8	2,1	1,4
15	GASTRITIS (K29.-)	7.866	1.045,8	1,8	1,2
16	CARIES DENTAL (K02.-)	7.566	1.005,9	1,7	1,0
17	AMIGDALITIS AGUDA (J03.-)	7.401	984,0	1,7	1,2
18	MIALGIAS (M79.1)	7.125	947,3	1,6	1,1
19	DERMATITIS (L20.-,L30.-)	6.749	897,3	1,6	1,2
20	OTRAS ENF. ESOF.,ESTOMAGO E INTESTINO	6.085	809,0	1,4	1,3
21	MICOSIS SUPERFICIAL (B35.-,B36.-)	6.032	802,0	1,4	1,1
22	ABSCESOS (L02.-)	5.817	773,4	1,3	1,1
23	RINITIS ALERGICA (J30.1-J30.4)	5.638	749,6	1,3	1,2
24	CONJUNTIVITIS (H10.-)	5.270	700,6	1,2	1,1
25	MIGRAÑA (G43.-)	4.972	661,0	1,1	1,1
PRIMERAS 25 CAUSAS DE CONSULTA		340.556	100.495,9	93,1	
OTRAS CAUSAS DE CONSULTA		92.616	0,0	0,0	
TOTAL CAUSAS DE CONSULTA		433.172	57.590,2	100,0	1,2
(a**) : Concentración; número de consultas realizadas por paciente por la misma causa.					
(b**) : ACCIDENTES DE TRANSPORTE TERRESTRE, DEL HOGAR, LABORALES Y OTROS ACCIDENTES, SE EXCLUYEN DEL CONTEO DEL TOTAL DE CAUSAS. SE SUPONEN INCLUIDAS EN HERIDAS, FRACTURAS Y/O LUXACIONES, ESGUINCES Y OTROS TRAUMATISMOS.					
(*) : TASAS POR 100.000 N.V.R.					
(**) : TASAS ESPECIFICAS POR 100.000 MUJERES ENTRE 15 Y 49 AÑOS DE EDAD.					
(***) : TASAS ESPECIFICAS POR 100.000 HABS. DEL CORRESPONDIENTE GRUPO DE EDAD.					
NOTA: LA TASA GENERAL DE MORBILIDAD REGISTRADA (TOTAL CAUSAS) ES POR 1.000 HABITANTES.					
Fuente: Epi -15 Dirección de Vigilancia Epidemiológica					

MORBILIDAD REGISTRADA POR SISTEMAS Y APARATOS.					
TRUJILLO 2010					
ORDEN	APARATOS Y SISTEMAS	No.	TASAS	%	CONC.
1	ENFERM. INFECCIOSAS Y PARASITARIAS	109.637	14.576,2	25,3	13,8
	OTRAS ENF. TRANSMISIBLES	65.406	8.695,7	15,1	1,2
	TRANSMISION HIDRICA Y ALIMENTOS	41.339	5.496,0	9,5	1,0
	TRANSMITIDAS POR VECTORES	2.542	338,0	0,6	1,1
	TRANSMISION SEXUAL	178	23,7	0,0	1,2
	TRANSMISION AEREA	94	12,5	0,0	8,2
	PREVENIBLES POR VACUNAS	78	10,4	0,0	1,1
	ENFERMEDADES ZOOTICAS	0	0,0	0,0	0,0
2	TRAUMATISMOS Y ENVENENAMIENTOS	45.991	6.114,5	10,6	1,0
3	ENFERM. DEL SISTEMA RESPIRATORIO	39.426	5.241,7	9,1	1,3
4	ENF.DEL SISTEMA GENITO-URINARIO	33.210	4.415,3	7,7	1,1
5	ENFERMEDADES DEL SISTEMA DIGESTIVO	28.778	3.826,0	6,6	1,2
6	ENF.DE LA PIEL Y TEJ. SUBCUTANEO	23.119	3.073,7	5,3	1,1
7	ENFERM. DEL SISTEMA CIRCULATORIO	17.528	2.330,3	4,0	1,8
8	ENF.SIST.OSTEOMUSC. Y TEJ. CONJUNTIVO	17.112	2.275,0	4,0	1,2
9	ENF. DEL OIDO Y APOFISIS MASTOIDES	10.870	1.445,2	2,5	1,1
10	ENF.DEL OJO Y SUS ANEXOS	9.285	1.234,4	2,1	1,3
11	ENF.DE LA SANGRE Y ORG. HEMATOPOY.	8.942	1.188,8	2,1	1,4
12	ENF. ENDOCRINAS, NUTRIC. Y METABOLICAS	8.240	1.095,5	1,9	2,3
13	ENF. DEL SISTEMA NERVIOSO	5.982	795,3	1,4	1,2
14	EMBARAZO, PARTO Y PUERPERIO(*)	3.431	1.635,0	0,8	1,1
15	TRAST.MENTALES Y DEL COMPORTAMIENTO	851	113,1	0,2	2,0
16	NEOPLASIAS	490	65,1	0,1	1,4
	CAUSAS EXTERNAS DE TRAUM. Y ENVENEN.(**)	45.991	594,7	1,0	5,0
	SUB-TOTAL APARATOS Y SISTEMAS	362.892	49.425,3	83,8	
	SUB-TOTAL SINT.SIG. Y HALLAZG. ANORMALES	60.842	8.088,9	14,0	1,1
	SUB-TOTAL OTRAS CAUSAS DE CONSULTA	9.438	0,0	0,0	
	TOTAL CAUSAS DE CONSULTA	433.172	58.108,9	98,9	6,1
(*) : TASAS POR 100.000 MUJERES ENTRE 15 Y 49 a. DE EDAD.					
(**): ACCIDENTES DE TRANSPORTE TERRESTRE, DEL HOGAR, LABORALES Y OTROS ACCIDENTES, SE EXCLUYEN DEL CONTEO DEL TOTAL DE CAUSAS. SE SUPONEN INCLUIDAS EN HERIDAS, FRACTURAS Y/O LUXACIONES, ESGUINCES Y OTROS TRAUMATISMOS DEL SISTEMA TRAUMATISMOS Y ENVENENAMIENTOS.					
Fuente: Epi -15 Dirección de Vigilancia Epidemiológica					

MORBILIDAD REGISTRADA POR ENFERMEDADES INFECCIOSAS Y PARASITARIAS. TRUJILLO 2.010				
	No.	TASAS	%	CONC.
ENFERMEDADES INFECCIOSAS Y PARASITARIAS	109.637	49.714,9	25,3	1,1
A.- TRANSMISION HIDRICA Y ALIMENTOS	41.339	40.634	9,5	1,0
HELMINTIASIS (B65-B68,B70-B83)	13.127	1.745,2	3,0	1,1
DIARREAS 5a. Y MAS (A08.-,A09) (***)	10.657	1.598,5	2,5	1,0
DIARREAS 1-4a.(A08.-,A09) (**)	7.485	10.974,1	1,7	1,0
DIARREAS <1a. (A08.-,A09) (*)	4.420	25.565,4	1,0	1,0
GIARDIASIS (A07.1)	3.062	407,1	0,7	1,1
AMIBIASIS (A06.-)	2.561	340,5	0,6	1,0
HEPATITIS AGUDA TIPO A (B15.-)	26	3,5	0,0	1,4
FIEBRE TIFOIDEA (A01.0)	1	0,1	0,0	0,0
COLERA (A00.-)	0	0,0	0,0	0,0
ETA N° DE BROTES	0	0,0	0,0	0,0
CASOS ASOC. A BROTES DE ENFERM. TRANSM. POR ALIMENTOS	0	0,0	0,0	0,0
B.- TRANSMISION AEREA	94	12,5	0,0	8,2
TUBERCULOSIS (A15-A19)	85	11,3	0,0	8,9
INFLUENZA (J09-J11) ENF. TIPO INFLUENZA	9	1,2	0,0	1,2
C.- TRANSMISION SEXUAL	178	23,9	0,0	1,2
INFECCION GONOCOCICA (A54.-)	152	20,2	0,0	1,2
SIFILIS (A51-A53)	16	2,1	0,0	1,0
ENFERMEDAD VIH/SIDA (B20-B24)	8	1,1	0,0	1,0
INFECCION ASINTOMATICA VIH (Z21)	2	0,3	0,0	1,0
SIFILIS CONGENITA (A50)	2	0,3	0,0	0,0
D.- PREVENIBLES POR VACUNAS	78	10,4	0,0	1,1
PAROTIDITIS INFECCIOSA (B26.-)	63	8,4	0,0	1,1
RUBEOLA (B06.-)	14	1,9	0,0	0,0
TOSFERINA (A37.-)	1	0,1	0,0	0,0
POLIOMIELITIS (A80.-)	0	0,0	0,0	0,0
TETANOS NEONATAL (A33) (*)	0	0,0	0,0	0,0
TETANOS OBSTETRICO (A34) (**)	0	0,0	0,0	0,0
OTROS TETANOS (A35)	0	0,0	0,0	0,0
DIFTERIA (A36.-)	0	0,0	0,0	0,0
SARAMPION (B05.-)	0	0,0	0,0	0,0
E.- TRANSMITIDAS POR VECTORES	2.542	338,0	0,6	1,1
FIEBRE DENGUE (A90)	2.247	298,7	0,5	1,1
DENGUE HEMORRAGICO (A91)	288	38,3	0,1	1,0
LEISHMANIASIS (B55.-)	7	0,9	0,0	5,3
PALUDISMO A VIVAX (B51.-)	0	0,0	0,0	0,0
PALUDISMO A FALCIPARUM (B50.-)	0	0,0	0,0	0,0
PALUDISMO MIXTA (B50.-, B51.-, B52.-)	0	0,0	0,0	0,0
ENCEFALITIS EQUINA VENEZOLANA (A92.2)	0	0,0	0,0	0,0
FIEBRE AMARILLA (A95.-)	0	0,0	0,0	0,0
PALUDISMO A MALARIAE (B52.-)	0	0,0	0,0	0,0
ENFERMEDAD DE CHAGAS (B57.-)	0	0,0	0,0	0,0
ONCOCERCOSIS (B73)	0	0,0	0,0	0,0
F.- ENFERMEDADES ZOONOTICAS	0	0,0	0,0	0,0
LEPTOSPIROSIS (A27.-)	0	0,0	0,0	0,0
RABIA HUMANA (A82.-)	0	0,0	0,0	0,0
FIEBRE HEMORRAGICA VENEZOLANA (A96,8)	0	0,0	0,0	0,0
BRUCELOSIS (A23.-)	0	0,0	0,0	0,0
CISTICERCOSIS (B69.-)	0	0,0	0,0	0,0
G.- OTRAS ENF. TRANSMISIBLES	65.406	8.695,7	15,1	1,2
SINDROME VIRAL (B34.-)	54.323	7.222,2	12,5	1,2
MICOSIS SUPERFICIAL (B35.-,B36.-)	6.032	802,0	1,4	1,1
ESCABIOSIS (B86)	4.250	565,0	1,0	1,1
VARICELA (B01.-)	573	76,2	0,1	1,1
HEPATITIS NO ESPECIF. (B19.-)	195	25,9	0,0	0,0
HEPAT. OTRAS AGUD. (B17.-)	10	1,3	0,0	2,6
MENINGITIS BACTERIANA (G00.-)	9	1,2	0,0	1,2
MENINGITIS VIRAL (A87.-)	7	0,9	0,0	1,0
HEPATITIS AGUDA TIPO B (B16.-)	4	0,5	0,0	3,0
HEPATITIS AGUDA TIPO C (B17.1)	1	0,1	0,0	1,0
MENINGITIS MENINGOCOCICA (A39.0)	1	0,1	0,0	1,0
ENFERMEDAD MENINGOCÓCICA (A39.9)	1	0,1	0,0	1,0
LEPRA (A30.-)	0	0,0	0,0	0,0
Concentración; número de consultas realizadas por cada paciente por la misma causa.				
(*) TASAS ESPECIFICAS POR 100.000 NVR.				
(**) TASAS ESPECIFICAS POR 100.000 INDIVIDUOS DEL GRUPO CORRESPONDIENTE.				
Fuente: Epi -15 Dirección de Vigilancia Epidemiológica				

MORBILIDAD REGISTRADA POR ENFERMEDADES DEL SISTEMA RESPIRATORIO.
TRUJILLO 2.010

ENFERMEDADES	No.	TASAS	%	CONC.
ASMA < 10 AÑOS (J45.-) (***)	7.764	4.642,9	19,7	1,3
ASMA ≥ 10 AÑOS (J45.-) (***)	7.738	1.322,9	19,6	1,2
AMIGDALITIS AGUDA (J03.-)	7.401	984,0	18,8	1,2
RINITIS ALERGICA (J30.1-J30.4)	5.638	749,6	14,3	1,2
BRONQUITIS AGUDA (J20.-)	3.237	430,4	8,2	1,4
FARINGITIS AGUDA ≥5a. (J02.-) (***)	1.527	229,0	3,9	1,9
NEUMONIAS 5a. Y MAS (J12-J18) (***)	1.289	193,3	3,3	1,1
RINOFARINGITIS AGUDA <5a.(J00) (***)	994	1.162,6	2,5	1,5
NEUMONIAS 1-4a. (J12-J18) (***)	907	1.329,8	2,3	1,1
FARINGITIS AGUDA <5a. (J02.-) (***)	888	1.038,7	2,3	1,6
RINOFARINGITIS AGUDA ≥5a.(J00) (***)	671	100,6	1,7	1,6
BRONQUITIS CRONICA (J41.-,J42.-,J44.8)	635	84,4	1,6	1,2
NEUMONIAS <1a. (J12-J18) (*)	460	2.660,7	1,2	1,1
BRONQUIOLITIS AGUDA <2a.(J21.-) (***)	277	804,3	0,7	2,2
TOTAL:	39.426	15.733,2	100,0	1,3

Concentración; número de consultas realizadas por cada paciente por la misma causa.

(*) TASAS ESPECIFICAS POR 100.000 NVR.

(**) TASAS ESPECIFICAS POR 100.000 INDIVIDUOS DEL GRUPO CORRESPONDIENTE.

Fuente: Epi -15 Dirección de Vigilancia Epidemiológica

MORBILIDAD REGISTRADA POR ENFERMEDADES DEL SISTEMA DIGESTIVO
TRUJILLO 2.010

ENFERMEDADES	No.	TASAS	%	CONC.
GASTRITIS (K29.-)	7.866	1.045,8	27,3	1,2
CARIES DENTAL (K02.-)	7.566	1.005,9	26,3	1,0
OTRAS ENF. ESOF., ESTOMAGO E INTESTINO	6.085	809,0	21,1	1,3
ESTOMATITIS (K12.0-K12.1)	2.456	326,5	8,5	1,1
HERNIAS CAVIDAD ABDOMINAL (K40.-,K46.-)	1.611	214,2	5,6	1,2
GINGIVITIS (K05.0-K05.1)	1.499	199,3	5,2	1,0
COLELITIASIS (K80.-)	960	127,6	3,3	1,1
APENDICITIS TODAS FORMAS (K35-K37)	587	78,0	2,0	1,1
PANCREATITIS AGUDA (K85.-)	148	19,7	0,5	1,0
TOTAL:	28.778	3.806,4	99,5	1,2

Concentración; número de consultas realizadas por cada paciente por la misma causa.

TASAS ESPECIFICAS POR 100.000 HABITANTES.

Fuente: Epi -15 Dirección de Vigilancia Epidemiológica

MORBILIDAD REGISTRADA POR TRAUMATISMOS Y ENVENENAMIENTOS.
TRUJILLO 2.010

ENFERMEDADES	No.	TASAS	%	CONC.
HERIDAS	24.036	3.195,6	52,3	1,0
OTROS TRAUMATISMOS	12.962	1.723,3	28,2	1,0
FRACTURAS	3.016	401,0	6,6	1,1
LUXACIONES Y ESGUINCES	2.342	311,4	5,1	1,0
CUERPO EXTRAÑO EN ORIFICIO NATURAL (T15.-T19.-)	2.125	282,5	4,6	1,0
QUEMADURAS (T20-T32)	1.292	171,8	2,8	1,0
ENVENEN. POR DROG. Y OTRAS SUST. (T36-T50)	144	19,1	0,3	1,0
INTOXICACION POR PLAGUICIDAS (T60.-)	74	9,8	0,2	1,0
TOTAL:	45.991	6.114,5	100,0	1,0

Concentración; número de consultas realizadas por cada paciente por la misma causa.

TASAS ESPECIFICAS POR 100.000 HABITANTES.

Fuente: Epi -15 Dirección de Vigilancia Epidemiológica

CAUSAS EXTERNAS DE MORBILIDAD

TRUJILLO 2.010

ENFERMEDADES	No.	TASAS	%	CONC.
OTROS ACCIDENTES (a**)	16.866	2.242,3	59,2	1,0
ACCIDENTES DEL HOGAR (a**)	3.713	493,6	13,0	1,0
PICADURA DE INSEC. Y OTROS ANIM.(X21-X27,X29)	2.663	354,0	9,3	1,0
ACCID. TRANSPORT. TERRESTRE (V01-V89) (a**)	1.770	235,3	6,2	1,0
ACCIDENTES LABORALES (a**)	1.670	222,0	5,9	1,0
MORDEDURAS SOSPECHOSAS DE RABIA (A82)	1.304	173,4	4,6	1,0
EMPOZOÑAMIENTO OFIDICO (X20,W59.-)	347	46,1	1,2	1,0
EFFECTOS ADVERSOS DE MEDICAMENTOS (Y40-Y57)	125	16,6	0,4	1,0
EFFECTOS ADVERSOS DE VACUNAS (Y58-Y59)	34	4,5	0,1	1,0
TOTAL:	28.492	3.788,0	100,0	1,0

Concentración; número de consultas realizadas por cada paciente por la misma causa.

TASAS ESPECIFICAS POR 100.000 HABITANTES.

Fuente: Epi -15 Dirección de Vigilancia Epidemiológica

MORBILIDAD REGISTRADA POR SINTOMAS, SIGNOS Y HALLAZGOS ANORMALES.

TRUJILLO 2.010

ENFERMEDADES	No.	TASAS	%	CONC.
CEFALEA (R51)	27.621	3.672,2	45,4	1,1
FIEBRE (R50.-)	16.460	2.188,4	27,1	1,0
DOLOR ABDOMINAL (R10.4)	14.580	1.938,4	24,0	1,0
ABDOMEN AGUDO (R10.0)	1.246	165,7	2,0	1,0
CONVULSIONES (R56.-)	935	124,3	1,5	1,1
TOTAL:	60.842	8.088,9	100,0	1,1

Concentración; número de consultas realizadas por cada paciente por la misma causa.

TASAS ESPECIFICAS POR 100.000 HABITANTES.

Fuente: Epi -15 Dirección de Vigilancia Epidemiológica

MORBILIDAD REGISTRADA AGRUPADA SEGUN SINDROME FEBRIL ERUPTIVO

TRUJILLO 2.010

ENFERMEDADES	No.	TASAS	%	CONC.
FIEBRE DENGUE (A90)	2.247	298,7	79,3	1,1
VARICELA (B01.-)	573	76,2	20,2	1,1
RUBEOLA (B06.-)	14	1,9	0,5	0,0
SARAMPION (B05.-)	0	0,0	0,0	0,0
TOTAL:	2.834	376,8	100,0	0,6

Concentración; número de consultas realizadas por cada paciente por la misma causa.

TASAS ESPECIFICAS POR 100.000 HABITANTES.

Fuente: Epi -15 Dirección de Vigilancia Epidemiológica

MORBILIDAD REGISTRADA AGRUPADA SEGUN SINDROME FEBRIL HEMORRAGICO.

TRUJILLO 2.010

ENFERMEDADES	No.	TASAS	%	CONC.
DENGUE HEMORRAGICO (A91)	288	38,3	100,0	1,0
FIEBRE HEMORRAGICA VENEZOLANA (A96,8)	0	0,0	0,0	0,0
TOTAL:	288	38,3	100,0	0,5

Concentración; número de consultas realizadas por cada paciente por la misma causa.

TASAS ESPECIFICAS POR 100.000 HABITANTES.

Fuente: Epi -15 Dirección de Vigilancia Epidemiológica

MORBILIDAD REGISTRADA AGRUPADA SEGUN SINDROME FEBRIL ICTÉRICO.				
TRUJILLO 2.010				
ENFERMEDADES	No.	TASAS	%	CONC.
HEPATITIS NO ESPECIF. (B19.-)	195	25,9	82,6	0,0
HEPATITIS AGUDA TIPO A (B15.-)	26	3,5	11,0	1,4
HEPAT. OTRAS AGUD. (B17.-)	10	1,3	4,2	2,6
HEPATITIS AGUDA TIPO B (B16.-)	4	0,5	1,7	3,0
HEPATITIS AGUDA TIPO C (B17.1, B18,2)	1	0,1	0,4	1,0
PALUDISMO (B50, B51, B52)	0	0,0	0,0	0,0
LEPTOSPIROSIS (A27.-)	0	0,0	0,0	0,0
FIEBRE AMARILLA (A95.-)	0	0,0	0,0	0,0
TOTAL:	236	31,4	100,0	1,0

Concentración; número de consultas realizadas por cada paciente por la misma causa.
TASAS ESPECIFICAS POR 100.000 HABITANTES.
Fuente: Epi -15 Dirección de Vigilancia Epidemiológica

MORBILIDAD REGISTRADA AGRUPADA SEGUN SINDROME RESPIRATORIO.				
TRUJILLO 2.010				
ENFERMEDADES	No.	TASAS	%	CONC.
AMIGDALITIS AGUDA (J03.-)	7.401	984,0	40,3	1,2
BRONQUITIS (J20.-,J41,J42,J44.8)	3.872	514,8	21,1	2,6
NEUMONIAS (J12-J18)	2.656	353,1	14,4	3,2
FARINGITIS AGUDA(J02.-)	2.415	321,1	13,1	3,5
RINOFARINGITIS AGUDA (J00)	1.665	221,4	9,1	3,0
BRONQUIOLITIS AGUDA <2a.(J21.-) (*)	277	804,3	1,5	2,2
TUBERCULOSIS (A15-A19)	85	11,3	0,5	8,9
INFLUENZA (J10-J11)	9	1,2	0,0	1,2
TOSFERINA (A37.-)	1	0,1	0,0	0,0
DIFTERIA (A36.-)	0	0,0	0,0	0,0
TOTAL:	18.381	3.211,2	100,0	2,6

Concentración; número de consultas realizadas por cada paciente por la misma causa.
(*) **TASAS ESPECIFICAS POR 100.000 HABITANTES MENORES DE 2 AÑOS DE EDAD.**
TASAS ESPECIFICAS POR 100.000 HABITANTES.
Fuente: Epi -15 Dirección de Vigilancia Epidemiológica

MORBILIDAD REGISTRADA AGRUPADA SEGUN SINDROME GASTROINTESTINAL.				
TRUJILLO 2.010				
ENFERMEDADES	No.	TASAS	%	CONC.
DIARREAS (A08-A09)	22.562	2.999,6	54,6	3,1
HELMINTIASIS (B65-B68,B70-B83)	13.127	1.745,2	31,8	1,1
GIARDIASIS (A07.1)	3.062	407,1	7,4	1,1
AMIBIASIS (A06.-)	2.561	340,5	6,2	1,0
FIEBRE TIFOIDEA (A01.0)	1	0,1	0,0	0,0
COLERA (A00.-)	0	0,0	0,0	0,0
TOTAL:	41.313	5.492,6	100,0	1,1

Concentración; número de consultas realizadas por cada paciente por la misma causa.
TASAS ESPECIFICAS POR 100.000 HABITANTES.
Fuente: Epi -15 Dirección de Vigilancia Epidemiológica

MORBILIDAD REGISTRADA AGRUPADA SEGÚN SÍNDROME NEUROLÓGICO.					
TRUJILLO 2.010					
ENFERMEDADES	No.	TASAS	%	CONC.	
MENINGITIS ESPECIFICADAS (A39.0, A87, G00)	17	2,3	85,0	3,2	
PARALISIS FLACIDA <15a. (G82.0) (*)	3	1,3	15,0	1,3	
TETANOS (A33-A35)	0	0,0	0,0	0,0	
CISTICERCOSIS (B69.-)	0	0,0	0,0	0,0	
POLIOMIELITIS (A80.-)	0	0,0	0,0	0,0	
ENCEFALITIS EQUINA VENEZOLANA (A92.2)	0	0,0	0,0	0,0	
RABIA HUMANA (A82.-)	0	0,0	0,0	0,0	
TOTAL:	20	3,5	100,0	0,6	
Concentración; número de consultas realizadas por cada paciente por la misma causa.					
(*) TASAS ESPECIFICAS POR 100.000 HABITANTES MENORES DE 15 AÑOS DE EDAD.					
TASAS ESPECIFICAS POR 100.000 HABITANTES.					
Fuente: Epi -15 Dirección de Vigilancia Epidemiológica					

MORBILIDAD AGRUPADA SEGÚN SÍNDROME FEBRIL CON LINFOADENOPATIA.					
TRUJILLO 2.010					
ENFERMEDADES	No.	TASAS	%	CONC.	
ENFERMEDAD VIH/SIDA (B20-B24)	8	1,1	53,3	1,0	
LEISHMANIASIS (B55.-)	7	0,9	46,7	5,3	
ENFERMEDAD DE CHAGAS (B57)	0	0,0	0,0	0,0	
ONCOCERCOSIS (B73)	0	0,0	0,0	0,0	
TOTAL:	15	2,0	100,0	1,6	
Concentración; número de consultas realizadas por cada paciente por la misma causa.					
TASAS ESPECIFICAS POR 100.000 HABITANTES.					
Fuente: Epi -15 Dirección de Vigilancia Epidemiológica					

MORBILIDAD REGISTRADA POR ENFERMEDADES, APARATOS Y SISTEMAS.

VARGAS, 2010

ENFERMEDADES	NUMERO DE CASOS						
	P	S	X	P + X TOTAL	TASAS	%	CONC. (a**)
I.- ENFERM. INFECCIOSAS Y PARASITARIAS	22.285	6.009	52.353	74.638	21.930,6	19,3	1,3
la.- TRANSMISION HIDRICA Y ALIMENTOS	16.499	1.788	10.143	26.642	7.828,1	6,9	1,1
1.- COLERA (A00.-)	0	0	0	0	0,0	0,0	0,0
2.- AMIBIASIS (A06.-)	489	116	316	805	236,5	0,2	1,2
3.- DIARREAS <1a. (A08.-,A09) (*)	2.260	201	333	2.593	44.076,2	0,7	1,1
4.- DIARREAS 1-4a.(A08.-,A09) (**)	3.844	390	2.450	6.294	26.272,1	1,6	1,1
5.- DIARREAS 5a. Y MAS (A08.-,A09) (***)	8.076	892	6.932	15.008	4.833,5	3,9	1,1
6.- GIARDIASIS (A07.1)	524	33	21	545	160,1	0,1	1,1
7.- HELMINTIASIS (B65-B68,B70-B83)	1.234	147	58	1.292	379,6	0,3	1,1
8.- FIEBRE TIFOIDEA (A01.0)	0	0	0	0	0,0	0,0	0,0
9.- ETA N° DE BROTES	0	0	0	0	0,0	0,0	0,0
10.- CASOS ASOC. A BROTES DE ENFERM. TRANSM. POR ALIMENTOS	0	0	0	0	0,0	0,0	0,0
11.- HEPATITIS AGUDA TIPO A (B15.-)	72	9	33	105	30,9	0,0	1,1
lb.- TRANSMISION AEREA	206	104	34	240	70,5	0,1	1,5
12.- TUBERCULOSIS (A15-A19)	61	48	9	70	20,6	0,0	1,8
13.- INFLUENZA (J09-J11) ENF. TIPO INFLUENZA	145	56	25	170	50,0	0,0	1,4
lc.- TRANSMISION SEXUAL	130	187	29	159	46,7	0,0	2,4
14.- INFECCION GONOCOCICA (A54.-)	33	34	4	37	10,9	0,0	2,0
15.- SIFILIS (A51-A53)	26	36	13	39	11,5	0,0	2,4
16.- SIFILIS CONGENITA (A50)	0	0	0	0	0,0	0,0	0,0
17.- INFECCION ASINTOMATICA VIH (Z21)	27	30	5	32	9,4	0,0	2,1
18.- ENFERMEDAD VIH/SIDA (B20-B24)	44	87	7	51	15,0	0,0	3,0
ld.- PREVENIBLES POR VACUNAS	67	12	23	90	26,4	0,0	1,2
19.- POLIOMIELITIS (A80.-)	0	0	0	0	0,0	0,0	0,0
20.- TOSFERINA (A37.-)	0	0	0	0	0,0	0,0	0,0
21.- PAROTIDITIS INFECCIOSA (B26.-)	60	12	14	74	21,7	0,0	1,2
22.- TETANOS NEONATAL (A33) (*)	0	0	0	0	0,0	0,0	0,0
23.- TETANOS OBSTETRICO (A34) (**)	0	0	0	0	0,0	0,0	0,0
24.- OTROS TETANOS (A35)	0	0	0	0	0,0	0,0	0,0
25.- DIFTERIA (A36.-)	0	0	0	0	0,0	0,0	0,0
26.- SARAMPION (B05.-)	0	0	7	7	2,1	0,0	0,0
27.- RUBEOLA (B06.-)	7	0	2	9	2,6	0,0	1,0
le.- TRANSMITIDAS POR VECTORES	1.597	693	261	1.858	545,9	0,5	1,4
28.- FIEBRE DENGUE (A90)	1.513	681	252	1.765	518,6	0,5	1,5
29.- DENGUE HEMORRAGICO (A91)	7	10	1	8	2,4	0,0	2,4
30.- ENCEFALITIS EQUINA VENEZOLANA (A92.2)	0	0	0	0	0,0	0,0	0,0
31.- FIEBRE AMARILLA (A95.-)	0	0	0	0	0,0	0,0	0,0
32.- PALUDISMO A FALCIPARUM (B50.-)	0	0	0	0	0,0	0,0	0,0
33.- PALUDISMO A VIVAX (B51.-)	0	0	0	0	0,0	0,0	0,0
34.- PALUDISMO A MALARIAE (B52.-)	0	0	0	0	0,0	0,0	0,0
35.- PALUDISMO MIXTA (B50.-, B51.-, B52.-)	0	0	0	0	0,0	0,0	0,0
36.- LEISHMANIASIS (B55.-)	14	2	0	14	4,1	0,0	1,1
37.- ENFERMEDAD DE CHAGAS (B57.-)	63	0	8	71	20,9	0,0	1,0
38.- ONCOCERCOSIS (B73)	0	0	0	0	0,0	0,0	0,0
lf.- ENFERMEDADES ZONOTICAS	18	0	0	18	5,3	0,0	1,0
39.- RABIA HUMANA (A82.-)	0	0	0	0	0,0	0,0	0,0
40.- FIEBRE HEMORRAGICA VENEZOLANA (A96.8)	0	0	0	0	0,0	0,0	0,0
41.- LEPTOSPIROSIS (A27.-)	18	0	0	18	5,3	0,0	1,0
42.- BRUCELOSIS (A23.-)	0	0	0	0	0,0	0,0	0,0
43.- CISTICERCOSIS (B69.-)	0	0	0	0	0,0	0,0	0,0

MORBILIDAD REGISTRADA POR ENFERMEDADES, APARATOS Y SISTEMAS.

VARGAS, 2010

Continuación

ENFERMEDADES	NUMERO DE CASOS						
	P	S	X	P + X TOTAL	TASAS	%	CONC. (a**)
Ig.- OTRAS ENF. TRANSMISIBLES	3.768	3.225	41.863	45.631	13.407,6	11,8	1,9
44.- MENINGITIS VIRAL (A87.-)	8	1	2	10	2,9	0,0	1,1
45.- MENINGITIS BACTERIANA (G00.-)	9	9	2	11	3,2	0,0	2,0
46.- MENINGITIS MENINGOCÓCICA (A39.0)	0	0	0	0	0,0	0,0	0,0
47.- ENFERMEDAD MENINGOCÓCICA (A39.9)	0	0	0	0	0,0	0,0	0,0
48.- VARICELA (B01.-)	456	92	137	593	174,2	0,2	1,2
49.- HEPATITIS AGUDA TIPO B (B16.-)	9	5	3	12	3,5	0,0	1,6
50.- HEPATITIS AGUDA TIPO C (B17.1)	0	0	0	0	0,0	0,0	0,0
51.- HEPAT. OTRAS AGUD. (B17.-)	149	20	34	183	53,8	0,0	1,1
52.- HEPATITIS NO ESPECIF. (B19.-)	71	31	0	71	20,9	0,0	1,4
53.- SINDROME VIRAL (B34.-)	67	2.834	41.584	41.651	12.238,2	10,8	43,3
54.- ESCABIOSIS (B86)	1.606	121	68	1.674	491,9	0,4	1,1
55.- MICOSIS SUPERFICIAL (B35.-,B36.-)	1.344	112	32	1.376	404,3	0,4	1,1
56.- LEPRO (A30.-)	49	0	1	50	14,7	0,0	1,0
II. NEOPLASIAS	254	380	1	255	74,9	0,1	2,5
57.- NEOPLASIAS (C00-D48)	254	380	1	255	74,9	0,1	2,5
III. ENF. DE LA SANGRE Y ORG. HEMATOPOY.	1.578	731	118	1.696	498,3	0,4	1,5
58.- ANEMIAS (D50-D64)	1.578	731	118	1.696	498,3	0,4	1,5
IV. ENF. ENDOCRINAS, NUTRIC. Y METABOLICAS	2.785	3.664	507	3.292	967,3	0,9	2,3
59.- TRASTORNOS TIROIDEOS (E00-E07)	89	28	12	101	29,7	0,0	1,3
60.- DIABETES MELLITUS < 25 AÑOS (E10.-,E14.-)	182	119	15	197	132,6	0,1	1,7
61.- DIABETES MELLITUS ≥ 25 AÑOS (E10.-,E14.-)	1.596	2.633	418	2.014	1.050,3	0,5	2,6
62.- DESNUTRICION LEVE <15a.(E44.1)	94	110	4	98	110,1	0,0	2,2
63.- DESNUTRICION MODERADA <15a.(E44.0)	49	55	1	50	56,2	0,0	2,1
64.- DESNUTRICION GRAVE <15a. (E40-E43,E45)	40	50	1	41	46,0	0,0	2,3
65.- OBESIDAD (E66.-)	735	669	56	791	232,4	0,2	1,9
V. TRAST. MENTALES Y DEL COMPORTAMIENTO	3.622	5.976	383	4.005	1.176,8	1,0	2,6
66.- TRAST. MENTALES Y DEL COMPORT. (F00-F99)	3.622	5.976	383	4.005	1.176,8	1,0	2,6
VI. ENF. DEL SISTEMA NERVIOSO	1.682	117	53	1.735	509,8	0,4	1,1
67.- PARALISIS FLACIDA <15a. (G82.0) (***)	5	0	0	5	5,6	0,0	1,0
68.- EPILEPSIA (G40.-,G41.-)	156	54	3	159	46,7	0,0	1,3
69.- MIGRAÑA (G43.-)	1.521	63	50	1.571	461,6	0,4	1,0
VII. ENF. DEL OJO Y SUS ANEXOS	5.055	431	143	5.198	1.527,3	1,3	1,1
70.- CONJUNTIVITIS (H10.-)	3.885	365	135	4.020	1.181,2	1,0	1,1
71.- OTRAS ENF. DEL OJO (H00-H09,H11-H59)	1.170	66	8	1.178	346,1	0,3	1,1
VIII. ENF. DEL OIDO Y APOFISIS MASTOIDES	9.913	676	234	10.147	2.981,5	2,6	1,1
72.- OTITIS EXTERNA (H60.-)	1.906	196	105	2.011	590,9	0,5	1,1
73.- OTITIS MEDIA AGUDA, <5a.(H65.0-H65.1,H66.0,H66.9) (***)	3.301	199	72	3.373	11.303,6	0,9	1,1
74.- OTITIS MEDIA AGUDA, ≥5a.(H65.0-H65.1,H66.0,H66.9) (***)	4.621	248	54	4.675	1.505,7	1,2	1,1
75.- OTITIS MEDIA CRONICA (H65.2-H65.9)	85	33	3	88	25,9	0,0	1,4
IX. ENFERM. DEL SISTEMA CIRCULATORIO	9.896	8.982	827	10.723	3.150,7	2,8	1,9
76.- FIEBRE REUMAT. Y ENF.CARD.REUM. CRON.(I00-I09)	0	4	3	3	0,9	0,0	0,0
77.- HIPERTENSION ARTERIAL <15a. (I10) (***)	108	21	2	110	123,5	0,0	1,2
78.- HIPERTENSION ARTERIAL 15-44a. (I10) (***)	2.135	1.056	216	2.351	1.441,7	0,6	1,5
79.- HIPERTENSION ARTERIAL 45a.Y MAS (I10) (***)	6.695	7.421	523	7.218	8.181,1	1,9	2,1
80.- ENF.ISQUEMICAS DEL CORAZON (I20.-,I22.-,I25.-)	466	163	14	480	141,0	0,1	1,3
81.- INFARTO AGUDO DEL MIOCARDIO < 45a. (I21.-)	0	1	5	5	1,5	0,0	0,0
82.- INFARTO AGUDO DEL MIOCARDIO 45a. Y MAS (I21.-)	0	5	15	15	4,4	0,0	0,0
83.- ENF. CEREBROVASCULARES (I60-I69)	213	132	31	244	71,7	0,1	1,6
84.- VARICES DE MIEMBROS INFERIORES (I83.-)	279	179	18	297	87,3	0,1	1,6

MORBILIDAD REGISTRADA POR ENFERMEDADES, APARATOS Y SISTEMAS.

VARGAS, 2010

Continuación

ENFERMEDADES	NUMERO DE CASOS						
	P	S	X	P + X TOTAL	TASAS	%	CONC. (a**)
X. ENFERM. DEL SISTEMA RESPIRATORIO	33.688	6.633	882	34.570	10.157,6	8,9	1,2
85.- RINOFARINGITIS AGUDA <5a.(J00) (***)	519	59	0	519	1.739,3	0,1	1,1
86.- RINOFARINGITIS AGUDA ≥5a.(J00) (***)	829	113	0	829	267,0	0,2	1,1
87.- FARINGITIS AGUDA <5a. (J02.-) (***)	627	116	0	627	2.101,2	0,2	1,2
88.- FARINGITIS AGUDA ≥5a. (J02.-) (***)	1.833	199	0	1.833	590,3	0,5	1,1
89.- AMIGDALITIS AGUDA (J03.-)	8.619	998	0	8.619	2.532,5	2,2	1,1
90.- NEUMONIAS <1a. (J12-J18) (*)	235	86	35	270	4.589,5	0,1	1,4
91.- NEUMONIAS 1-4a. (J12-J18) (***)	470	166	80	550	2.295,8	0,1	1,4
92.- NEUMONIAS 5a. Y MAS (J12-J18) (***)	859	269	370	1.229	395,8	0,3	1,3
93.- BRONQUIOLITIS AGUDA <2a.(J21.-) (***)	379	46	0	379	3.208,6	0,1	1,1
94.- BRONQUITIS AGUDA (J20.-)	1.782	636	0	1.782	523,6	0,5	1,4
95.- BRONQUITIS CRONICA (J41.-,J42.-,J44,8)	142	101	21	163	47,9	0,0	1,7
96.- ASMA < 10 AÑOS (J45.-) (***)	7.933	2.064	127	8.060	13.441,2	2,1	1,3
97.- ASMA ≥ 10 AÑOS (J45.-) (***)	6.458	1.604	145	6.603	2.355,1	1,7	1,2
98.- RINITIS ALERGICA (J30.1-30.4)	3.003	176	104	3.107	912,9	0,8	1,1
XI. ENFERMEDADES DEL SISTEMA DIGESTIVO	16.972	4.025	716	17.688	5.197,2	4,6	1,2
99.- CARIES DENTAL (K02.-)	1.369	129	151	1.520	446,6	0,4	1,1
100.- GINGIVITIS (K05.0-K05.1)	242	14	17	259	76,1	0,1	1,1
101.- ESTOMATITIS (K12.0-K12.1)	1.058	48	30	1.088	319,7	0,3	1,0
102.- GASTRITIS (K29.-)	3.816	756	75	3.891	1.143,3	1,0	1,2
103.- APENDICITIS TODAS FORMAS (K35-K37)	185	180	14	199	58,5	0,1	2,0
104.- HERNIAS CAVIDAD ABDOMINAL (K40.-,K46.-)	1.626	1.712	49	1.675	492,2	0,4	2,1
105.- COLELITIASIS (K80.-)	223	205	26	249	73,2	0,1	1,9
106.- PANCREATITIS AGUDA (K85.-)	38	12	1	39	11,5	0,0	1,3
107.- OTRAS ENF. ESOF.,ESTOMAGO E INTESTINO	8.415	969	353	8.768	2.576,3	2,3	1,1
XII. ENF.DE LA PIEL Y TEJ. SUBCUTANEO	14.681	1.771	351	15.032	4.416,8	3,9	1,1
108.- ABSCESOS (L02.-)	4.018	502	91	4.109	1.207,3	1,1	1,1
109.- CELULITIS (L03.-)	3.313	407	92	3.405	1.000,5	0,9	1,1
110.- DERMATITIS (L20.-,L30.-)	3.474	659	106	3.580	1.051,9	0,9	1,2
111.- Piodermitis (L08.0)	1.587	120	33	1.620	476,0	0,4	1,1
112.- URTICARIA (L50.-)	2.289	83	29	2.318	681,1	0,6	1,0
XIII. ENF.SIST.OSTEOMUSC. Y TEJ. CONJUNTIVO	4.827	656	73	4.900	1.439,7	1,3	1,1
113.- ARTRITIS (M00-M14)	547	273	32	579	170,1	0,1	1,5
114.- MIALGIAS (M79.1)	2.849	124	15	2.864	841,5	0,7	1,0
115.- NEURALGIAS (M79.2)	1.069	157	13	1.082	317,9	0,3	1,1
116.- BURSTITIS (M70.-,M71.-,M75.-M77.-)	362	102	13	375	110,2	0,1	1,3
XIV. ENF.DEL SISTEMA GENITO-URINARIO	11.820	1.909	405	12.225	3.592,0	3,2	1,2
117.- INFECCION URINARIA (N39.0)	7.138	1.236	309	7.447	2.188,1	1,9	1,2
118.- URETRITIS NO GONOCÓCCICA (N34.1)	0	2	8	8	2,4	0,0	0,0
119.- LEUCORREA NO ESPECIFICADA (N89.8) (**)	685	57	14	699	205,4	0,2	1,1
120.- HEMORR. GENITAL NO ESPEC. HEMBRAS (N93.9) (**)	175	37	7	182	53,5	0,0	1,2
121.- COLICO NEFRITICO (N23)	2.733	247	52	2.785	818,3	0,7	1,1
122.- DISMENORREA NO ESPECIFICADA (N94.6) (**)	865	26	8	873	256,5	0,2	1,0
123.- SALPINGITIS Y OOFORITIS (N70.-) (**)	51	60	1	52	15,3	0,0	2,2
124.- ENFERM. INFLAMATORIAS DEL UTERO (N71.-,N72) (**)	173	244	6	179	52,6	0,0	2,4
XV. EMBARAZO, PARTO Y PUERPERIO (**)	1.430	357	3	1.433	1.441,7	0,4	1,2
125.- HEMORR.3er.TRIM.EMBARAZO (O20.-,O44.-O46.-) (**)	10	26	0	10	10,1	0,0	3,6
126.- PRE-ECLAMPSIA (O13,O14.-) (**)	40	4	0	40	40,2	0,0	1,1
127.- ECLAMPSIA (O15.-) (**)	1	0	0	1	1,0	0,0	1,0
128.- INTENTO FALLIDO DE ABORTO (O07.-) (**)	63	5	0	63	63,4	0,0	1,1
129.- ABORTO (O00.-O06,O08.-) (**)	621	8	1	622	625,8	0,2	1,0
130.- TRASTORNOS MAMARIOS DEL PUERPERIO (O91.-O92.-) (**)	59	15	0	59	59,4	0,0	1,3
131.- OTRAS COMPLIC.DEL EMB.PART. Y PUERPERIO (**)	636	299	2	638	641,9	0,2	1,5

MORBILIDAD REGISTRADA POR ENFERMEDADES, APARATOS Y SISTEMAS.

VARGAS, 2010

Continuación

ENFERMEDADES	NUMERO DE CASOS						CONC. (a**)
	P	S	X	P + X TOTAL	TASAS	%	
XVIII. SINT. SIG. Y HALLAZGOS ANORMALES	29.209	2.696	3.902	33.111	9.728,9	8,6	1,1
132.- CEFALEA (R51)	10.510	706	336	10.846	3.186,8	2,8	1,1
133.- FIEBRE (R50.-)	11.751	1.572	3.405	15.156	4.453,2	3,9	1,1
134.- CONVULSIONES (R56.-)	428	48	10	438	128,7	0,1	1,1
135.- ABDOMEN AGUDO (R10.0)	345	7	6	351	103,1	0,1	1,0
136.- DOLOR ABDOMINAL (R10.4)	6.175	363	145	6.320	1.857,0	1,6	1,1
XIX. TRAUMATISMOS Y ENVENENAMIENTOS	24.803	3.346	434	25.237	7.415,3	6,5	1,1
137.- QUEMADURAS (T20-T32)	805	114	13	818	240,4	0,2	1,1
138.- ENVENEN. POR DROG. Y OTRAS SUST. (T36-T50)	164	5	1	165	48,5	0,0	1,0
139.- HERIDAS	6.695	588	95	6.790	1.995,1	1,8	1,1
140.- FRACTURAS	1.871	832	29	1.900	558,3	0,5	1,4
141.- LUXACIONES Y ESGUINCES	1.876	478	11	1.887	554,5	0,5	1,3
142.- INTOXICACION POR PLAGUICIDAS (T60.-)	5	29	0	5	1,5	0,0	6,8
143.- CUERPO EXTRAÑO EN ORIFICIO NATURAL (T15.-T19.-)	819	21	31	850	249,8	0,2	1,0
144.- OTROS TRAUMATISMOS	12.568	1.279	254	12.822	3.767,4	3,3	1,1
XX. CAUSAS EXTERNAS DE MORBILIDAD Y MORT.	2.167	59	40	2.207	648,5	0,6	1,0
145 ACCID. TRANSPORT. TERRESTRE (V01-V89) (a**)	48	0	0	48	14,1	0,0	1,0
146.- PICADURA DE INSEC. Y OTROS ANIM.(X21-X27.X29)	1.319	31	17	1.336	392,6	0,3	1,0
147.- EMPOZOÑAMIENTO OFIDICO (X20,W59.-)	7	1	4	11	3,2	0,0	1,1
148.- MORDEDURAS SOSPECHOSAS DE RABIA (A82)	764	26	14	778	228,6	0,2	1,0
149.- OTROS ACCIDENTES (a**)	14	0	0	14	4,1	0,0	1,0
150.- ACCIDENTES DEL HOGAR (a**)	6	0	0	6	1,8	0,0	1,0
151.- ACCIDENTES LABORALES (a**)	1	0	0	1	0,3	0,0	1,0
152.- EFECTOS ADVERSOS DE MEDICAMENTOS (Y40-Y57)	7	1	5	12	3,5	0,0	1,1
153.- EFECTOS ADVERSOS DE VACUNAS (Y58-Y59)	1	0	0	1	0,3	0,0	1,0
VIOLENCIA FAMILIAR :	4	0	0	4	1,2	0,0	1,0
A.- VIOLENCIA FISICA:	4	0	0	4	1,2	0,0	1,0
154.- NIÑO	0	0	0	0	0,0	0,0	0,0
155.- NIÑA	0	0	0	0	0,0	0,0	0,0
156.- ADOLESCENTE HOMBRE	1	0	0	1	3,4	0,0	1,0
157.- ADOLESCENTE MUJER	0	0	0	0	0,0	0,0	0,0
158.- ADULTO	3	0	0	3	18,7	0,0	1,0
159.- ADULTA	0	0	0	0	0,0	0,0	0,0
160.- ADULTO MAYOR	0	0	0	0	0,0	0,0	0,0
161.- ADULTA MAYOR	0	0	0	0	0,0	0,0	0,0
B.- VIOLENCIA PSICOLOGICA:	0	0	0	0	0,0	0,0	0,0
162.- NIÑO	0	0	0	0	0,0	0,0	0,0
163.- NIÑA	0	0	0	0	0,0	0,0	0,0
164.- ADOLESCENTE HOMBRE	0	0	0	0	0,0	0,0	0,0
165.- ADOLESCENTE MUJER	0	0	0	0	0,0	0,0	0,0
166.- ADULTO	0	0	0	0	0,0	0,0	0,0
167.- ADULTA	0	0	0	0	0,0	0,0	0,0
168.- ADULTO MAYOR	0	0	0	0	0,0	0,0	0,0
169.- ADULTA MAYOR	0	0	0	0	0,0	0,0	0,0
C.- VIOLENCIA SEXUAL:	0	0	0	0	0,0	0,0	0,0
170.- NIÑO	0	0	0	0	0,0	0,0	0,0
171.- NIÑA	0	0	0	0	0,0	0,0	0,0
172.- ADOLESCENTE HOMBRE	0	0	0	0	0,0	0,0	0,0
173.- ADOLESCENTE MUJER	0	0	0	0	0,0	0,0	0,0
174.- ADULTO	0	0	0	0	0,0	0,0	0,0
175.- ADULTA	0	0	0	0	0,0	0,0	0,0
176.- ADULTO MAYOR	0	0	0	0	0,0	0,0	0,0
177.- ADULTA MAYOR	0	0	0	0	0,0	0,0	0,0
OTRAS CAUSAS DE CONSULTA	119.543	54.313	2.684	122.227	35.913,5	31,6	1,5
178.- OTRAS CAUSAS DE CONSULTA	119.543	54.313	2.684	122.227	35.913,5	31,6	1,5
OTROS EVENTOS DE NOTIFICACIÓN	5.925	1	936	6861	2.015,9	1,8	1,0
179.- INFECCIÓN POR VIRUS PAPILOMA HUMANO (B97.7)	0	0	0	0	0,0	0,0	0,0
180.- VIRUELA (B03)	0	0	0	0	0,0	0,0	0,0
181.- SINDROME DE RUBEOLA CONGÉNITA (P35.0)	0	0	0	0	0,0	0,0	0,0
182.- CHAGAS AGUDO (B57.1) (a*)	0	0	0	0	0,0	0,0	0,0
183.- FIEBRE DEL OESTE DEL NILO (A92.3)	0	0	0	0	0,0	0,0	0,0
184.- PESTE (A20.-)	0	0	0	0	0,0	0,0	0,0
185.- HANTAVIROSIS SCPH (B33.4)	0	0	0	0	0,0	0,0	0,0
186.- MONONUCLEOSIS INFECCIOSA (B27.-)	0	0	0	0	0,0	0,0	0,0
187.- SINUSITIS AGUDA (J01.-)	406	1	12	418	122,8	0,1	1,0
188.- LARINGITIS Y TRAQUEITIS AGUDA (J04.-)	513	0	33	546	160,4	0,1	1,0
189.- LARINGITIS OBSTRUCTIVA Y EPIGLOTTITIS (J05.-)	16	0	0	16	4,7	0,0	1,0
190.- IRA VIAS RESP. SUP. Y SITIOS MULTIPLES NO ESPECIF.(J06.-)	1.000	0	891	1.891	555,6	0,5	1,0
191.- IRA NO ESPECIF.VIAS RESP.INFERIORES (J22)	3.973	0	0	3.973	1.167,4	1,0	1,0
192.- INFECCION RESPIRATORIA AGUDA GRAVE (J22)	17	0	0	17	5,0	0,0	1,0
193.- SINDROME RESPIRATORIO AGUDO SEVERO SARS (U04.9)	0	0	0	0	0,0	0,0	0,0
194.- ACULIADURA DE ALACRÁN (X22)	0	0	0	0	0,0	0,0	0,0
195.- RUMOR DE EPIZOOTIAS	0	0	0	0	0,0	0,0	0,0
196.- PACIENTES HOSPITALIZADOS O REFERIDOS PARA HOSPITALIZACIÓN	0	0	0	0	0,0	0,0	0,0
TOTAL CAUSAS DE CONSULTA	322.070	102.732	65.045	387.115	113.744,6	100,0	1,3

(a*): CHAGAS AGUDO SE INCLUYE EN ENFERMEDAD DE CHAGAS.

(a**): ACCIDENTES DE TRANSPORTE TERRESTRE, DEL HOGAR, LABORALES Y OTROS ACCIDENTES, SE EXCLUYEN DEL CONTEO DEL TOTAL DE CAUSAS. SE SUPONEN INCLUIDAS EN HERIDAS, FRACTURAS Y/O LUXACIONES, ESGUINCES Y OTROS TRAUMATISMOS.

Para calcular las tasas:

(*) : TASAS POR 100.000 N.V.R.

(**) : TASAS ESPECIFICAS POR 100.000 MUJERES ENTRE 15 Y 49 AÑOS DE EDAD.

(***) : TASAS ESPECIFICAS POR 100.000 HABS. DEL CORRESPONDIENTE GRUPO DE EDAD.

Fuente: Epi -15 Dirección de Vigilancia Epidemiológica

MORBILIDAD REGISTRADA RED AMBULATORIA. INFORME EPI-15, CONSOLIDADO DEL AÑO 2010					
VARGAS					
ORDEN	ENFERMEDADES	Nº	Tasa	%	CONC. (a**)
1	SINDROME VIRAL (B34.-)	41.651	12.238,2	10,8	43,3
2	DIARREAS (A08-A09)	23.895	7.021,0	6,2	3,3
	DIARREAS <1a. (A08.-,A09) (*)	2.593	44.076,2	0,7	1,1
	DIARREAS 1-4a.(A08.-,A09) (**)	6.294	26.272,1	1,6	1,1
	DIARREAS 5a. Y MAS (A08.-,A09) (***)	15.008	4.833,5	3,9	1,1
3	FIEBRE (R50.-)	15.156	4.453,2	3,9	1,1
4	ASMA (J45)	14.663	4.308,4	3,8	2,5
	ASMA < 10 AÑOS (J45.-) (***)	8.060	13.441,2	2,1	1,3
	ASMA ≥ 10 AÑOS (J45.-) (***)	6.603	2.355,1	1,7	1,2
5	OTROS TRAUMATISMOS	12.822	3.767,4	3,3	1,1
6	CEFALEA (R51)	10.846	3.186,8	2,8	1,1
7	OTITIS (H60.-,H65.0-H65.1,H66.-,H65.2-H65.9)	10.147	2.981,5	2,6	4,6
	OTITIS EXTERNA (H60.-)	2.011	590,9	0,5	1,1
	OTITIS MEDIA AGUDA, <5a.(H65.0-H65.1,H66.0,H66.9) (***)	3.373	11.303,6	0,9	1,1
	OTITIS MEDIA AGUDA, ≥5a.(H65.0-H65.1,H66.0,H66.9) (***)	4.675	1.505,7	1,2	1,1
	OTITIS MEDIA CRONICA (H65.2-H65.9)	88	25,9	0,0	1,4
8	HIPERTENSION ARTERIAL (I10)	9.679	2.843,9	2,5	4,8
	HIPERTENSION ARTERIAL <15a. (I10) (***)	110	123,5	0,0	1,2
	HIPERTENSION ARTERIAL 15-44a. (I10) (***)	2.351	1.441,7	0,6	1,5
	HIPERTENSION ARTERIAL 45a.Y MAS (I10) (***)	7.218	8.181,1	1,9	2,1
9	OTRAS ENF. ESOF.,ESTOMAGO E INTESTINO	8.768	2.576,3	2,3	1,1
10	AMIGDALITIS AGUDA (J03.-)	8.619	2.532,5	2,2	1,1
11	INFECCION URINARIA (N39.0)	7.447	2.188,1	1,9	1,2
12	HERIDAS	6.790	1.995,1	1,8	1,1
13	DOLOR ABDOMINAL (R10.4)	6.320	1.857,0	1,6	1,1
14	ABSCEOS (L02.-)	4.109	1.207,3	1,1	1,1
15	CONJUNTIVITIS (H10.-)	4.020	1.181,2	1,0	1,1
16	TRAST.MENTALES Y DEL COMPORT. (F00-F99)	4.005	1.176,8	1,0	2,6
17	IRA NO ESPECIF.VIAS RESP.INFERIORES (J22)	3.973	1.167,4	1,0	1,0
18	GASTRITIS (K29.-)	3.891	1.143,3	1,0	1,2
19	DERMATITIS (L20.-,L30.-)	3.580	1.051,9	0,9	1,2
20	CELULITIS (L03.-)	3.405	1.000,5	0,9	1,1
21	RINITIS ALERGICA (J30.1-J30.4)	3.107	912,9	0,8	1,1
22	MIALGIAS (M79.1)	2.864	841,5	0,7	1,0
23	COLICO NEFRITICO (N23)	2.785	818,3	0,7	1,1
24	FARINGITIS AGUDA (J02)	2.460	722,8	0,6	2,3
	FARINGITIS AGUDA <5a. (J02.-) (***)	627	2.101,2	0,2	1,2
	FARINGITIS AGUDA ≥5a. (J02.-) (***)	1.833	590,3	0,5	1,1
25	URTICARIA (L50.-)	2.318	681,1	0,6	1,0
PRIMERAS 25 CAUSAS DE CONSULTA		217.320	180.696,3	71,9	
OTRAS CAUSAS DE CONSULTA		169.795	35.913,5	31,6	
TOTAL CAUSAS DE CONSULTA		387.115	113.744,6	100,0	1,3

(a**) : Concentración; número de consultas realizadas por paciente por la misma causa.

(b**) : ACCIDENTES DE TRANSPORTE TERRESTRE, DEL HOGAR, LABORALES Y OTROS ACCIDENTES, SE EXCLUYEN DEL CONTEO DEL TOTAL DE CAUSAS. SE SUPONEN INCLUIDAS EN HERIDAS, FRACTURAS Y/O LUXACIONES, ESGUINCES Y OTROS TRAUMATISMOS.

(*) : TASAS POR 100.000 N.V.R.

(**) : TASAS ESPECIFICAS POR 100.000 MUJERES ENTRE 15 Y 49 AÑOS DE EDAD.

(***) : TASAS ESPECIFICAS POR 100.000 HABS. DEL CORRESPONDIENTE GRUPO DE EDAD.

NOTA: LA TASA GENERAL DE MORBILIDAD REGISTRADA (TOTAL CAUSAS) ES POR 1.000 HABITANTES.

Fuente: Epi -15 Dirección de Vigilancia Epidemiológica

MORBILIDAD REGISTRADA POR SISTEMAS Y APARATOS.					
VARGAS 2010					
ORDEN	APARATOS Y SISTEMAS	No.	TASAS	%	CONC.
1	ENFERM. INFECCIOSAS Y PARASITARIAS	74.638	21.930,6	19,3	10,5
	OTRAS ENF. TRANSMISIBLES	45.631	13.407,6	11,8	1,9
	TRANSMISION HIDRICA Y ALIMENTOS	26.642	7.828,1	6,9	1,1
	TRANSMITIDAS POR VECTORES	1.858	545,9	0,5	1,4
	TRANSMISION AEREA	240	70,5	0,1	1,5
	TRANSMISION SEXUAL	159	46,7	0,0	2,4
	PREVENIBLES POR VACUNAS	90	26,4	0,0	1,2
	ENFERMEDADES ZOOTICAS	18	5,3	0,0	1,0
2	ENFERM. DEL SISTEMA RESPIRATORIO	34.570	10.157,6	8,9	1,2
3	TRAUMATISMOS Y ENVENENAMIENTOS	25.237	7.415,3	6,5	1,1
4	ENFERMEDADES DEL SISTEMA DIGESTIVO	17.688	5.197,2	4,6	1,2
5	ENF.DE LA PIEL Y TEJ. SUBCUTANEO	15.032	4.416,8	3,9	1,1
6	ENF.DEL SISTEMA GENITO-URINARIO	12.225	3.592,0	3,2	1,2
7	ENFERM. DEL SISTEMA CIRCULATORIO	10.723	3.150,7	2,8	1,9
8	ENF. DEL OIDO Y APOFISIS MASTOIDES	10.147	2.981,5	2,6	1,1
9	ENF.DEL OJO Y SUS ANEXOS	5.198	1.527,3	1,3	1,1
10	ENF.SIST.OSTEOMUSC. Y TEJ. CONJUNTIVO	4.900	1.439,7	1,3	1,1
11	TRAST.MENTALES Y DEL COMPORTAMIENTO	4.005	1.176,8	1,0	2,6
12	ENF. ENDOCRINAS, NUTRIC. Y METABOLICAS	3.292	967,3	0,9	2,3
13	ENF. DEL SISTEMA NERVIOSO	1.735	509,8	0,4	1,1
14	ENF.DE LA SANGRE Y ORG. HEMATOPOY.	1.696	498,3	0,4	1,5
15	EMBARAZO, PARTO Y PUERPERIO(*)	1.433	1.441,7	0,4	1,2
16	NEOPLASIAS	255	74,9	0,1	2,5
	CAUSAS EXTERNAS DE TRAUM. Y ENVENEN.(**)	25.237	628,2	0,6	5,3
	SUB-TOTAL APARATOS Y SISTEMAS	222.774	66.477,5	57,5	
	SUB-TOTAL SINT.SIG. Y HALLAZG. ANORMALES	33.111	9.728,9	8,6	1,1
	SUB-TOTAL OTRAS CAUSAS DE CONSULTA	131.230	35.913,5	31,6	
	TOTAL CAUSAS DE CONSULTA	387.115	112.748,1	98,2	6,4
(*) : TASAS POR 100.000 MUJERES ENTRE 15 Y 49 a. DE EDAD.					
(**): ACCIDENTES DE TRANSPORTE TERRESTRE, DEL HOGAR, LABORALES Y OTROS ACCIDENTES, SE EXCLUYEN DEL CONTEO DEL TOTAL DE CAUSAS. SE SUPONEN INCLUIDAS EN HERIDAS, FRACTURAS Y/O LUXACIONES, ESGUINCES Y OTROS TRAUMATISMOS DEL SISTEMA TRAUMATISMOS Y ENVENENAMIENTOS.					
Fuente: Epi -15 Dirección de Vigilancia Epidemiológica					

MORBILIDAD REGISTRADA POR ENFERMEDADES INFECCIOSAS Y PARASITARIAS. VARGAS 2.010				
	No.	TASAS	%	CONC.
ENFERMEDADES INFECCIOSAS Y PARASITARIAS	74.638	90.091,4	19,3	1,3
A.- TRANSMISION HIDRICA Y ALIMENTOS	26.642	75.989	6,9	1,1
DIARREAS 5a. Y MAS (A08.-,A09) (***)	15.008	4.833,5	3,9	1,1
DIARREAS 1-4a.(A08.-,A09) (**)	6.294	26.272,1	1,6	1,1
DIARREAS <1a. (A08.-,A09) (*)	2.593	44.076,2	0,7	1,1
HELMINTIASIS (B65-B68,B70-B83)	1.292	379,6	0,3	1,1
AMIBIASIS (A06.-)	805	236,5	0,2	1,2
GIARDIASIS (A07.1)	545	160,1	0,1	1,1
HEPATITIS AGUDA TIPO A (B15.-)	105	30,9	0,0	1,1
COLERA (A00.-)	0	0,0	0,0	0,0
FIEBRE TIFOIDEA (A01.0)	0	0,0	0,0	0,0
ETA N° DE BROTES	0	0,0	0,0	0,0
CASOS ASOC. A BROTES DE ENFERM. TRANSM. POR ALIMENTOS	0	0,0	0,0	0,0
B.- TRANSMISION AEREA	240	70,5	0,1	1,5
INFLUENZA (J09-J11) ENF.TIPO INFLUENZA	170	50,0	0,0	1,4
TUBERCULOSIS (A15-A19)	70	20,6	0,0	1,8
C.- TRANSMISION SEXUAL	159	46,7	0,0	2,4
ENFERMEDAD VIH/SIDA (B20-B24)	51	15,0	0,0	3,0
SIFILIS (A51-A53)	39	11,5	0,0	2,4
INFECCION GONOCOCICA (A54.-)	37	10,9	0,0	2,0
INFECCION ASINTOMATICA VIH (Z21)	32	9,4	0,0	2,1
SIFILIS CONGENITA (A50)	0	0,0	0,0	0,0
D.- PREVENIBLES POR VACUNAS	90	26,4	0,0	1,2
PAROTIDITIS INFECCIOSA (B26.-)	74	21,7	0,0	1,2
RUBEOLA (B06.-)	9	2,6	0,0	1,0
SARAMPION (B05.-)	7	2,1	0,0	0,0
TOSFERINA (A37.-)	0	0,0	0,0	0,0
POLIOMIELITIS (A80.-)	0	0,0	0,0	0,0
TETANOS NEONATAL (A33) (*)	0	0,0	0,0	0,0
TETANOS OBSTETRICO (A34) (**)	0	0,0	0,0	0,0
OTROS TETANOS (A35)	0	0,0	0,0	0,0
DIFTERIA (A36.-)	0	0,0	0,0	0,0
E.- TRANSMITIDAS POR VECTORES	1.858	545,9	0,5	1,4
FIEBRE DENGUE (A90)	1.765	518,6	0,5	1,5
ENFERMEDAD DE CHAGAS (B57.-)	71	20,9	0,0	1,0
LEISHMANIASIS (B55.-)	14	4,1	0,0	1,1
DENGUE HEMORRAGICO (A91)	8	2,4	0,0	2,4
PALUDISMO A VIVAX (B51.-)	0	0,0	0,0	0,0
PALUDISMO A FALCIPARUM (B50.-)	0	0,0	0,0	0,0
PALUDISMO MIXTA (B50.-, B51.-, B52.-)	0	0,0	0,0	0,0
ENCEFALITIS EQUINA VENEZOLANA (A92.2)	0	0,0	0,0	0,0
FIEBRE AMARILLA (A95.-)	0	0,0	0,0	0,0
PALUDISMO A MALARIAE (B52.-)	0	0,0	0,0	0,0
ONCOCERCOSIS (B73)	0	0,0	0,0	0,0
F.- ENFERMEDADES ZOONOTICAS	18	5,3	0,0	1,0
LEPTOSPIROSIS (A27.-)	18	5,3	0,0	1,0
RABIA HUMANA (A82.-)	0	0,0	0,0	0,0
FIEBRE HEMORRAGICA VENEZOLANA (A96,8)	0	0,0	0,0	0,0
BRUCELOSIS (A23.-)	0	0,0	0,0	0,0
CISTICERCOSIS (B69.-)	0	0,0	0,0	0,0
G.- OTRAS ENF. TRANSMISIBLES	45.631	13.407,6	11,8	1,9
SINDROME VIRAL (B34.-)	41.651	12.238,2	10,8	43,3
ESCABIOSIS (B86)	1.674	491,9	0,4	1,1
MICOSIS SUPERFICIAL (B35.-,B36.-)	1.376	404,3	0,4	1,1
VARICELA (B01.-)	593	174,2	0,2	1,2
HEPAT. OTRAS AGUD. (B17.-)	183	53,8	0,0	1,1
HEPATITIS NO ESPECIF. (B19.-)	71	20,9	0,0	1,4
LEPRA (A30.-)	50	14,7	0,0	1,0
HEPATITIS AGUDA TIPO B (B16.-)	12	3,5	0,0	1,6
MENINGITIS BACTERIANA (G00.-)	11	3,2	0,0	2,0
MENINGITIS VIRAL (A87.-)	10	2,9	0,0	1,1
HEPATITIS AGUDA TIPO C (B17.1)	0	0,0	0,0	0,0
MENINGITIS MENINGOCOCICA (A39.0)	0	0,0	0,0	0,0
ENFERMEDAD MENINGOCÓCICA (A39.9)	0	0,0	0,0	0,0
Concentración; número de consultas realizadas por cada paciente por la misma causa.				
(*) TASAS ESPECIFICAS POR 100.000 NVR.				
(**) TASAS ESPECIFICAS POR 100.000 INDIVIDUOS DEL GRUPO CORRESPONDIENTE.				
Fuente: Epi -15 Dirección de Vigilancia Epidemiológica				

**MORBILIDAD REGISTRADA POR ENFERMEDADES DEL SISTEMA RESPIRATORIO.
VARGAS 2.010**

ENFERMEDADES	No.	TASAS	%	CONC.
AMIGDALITIS AGUDA (J03.-)	8.619	2.532,5	24,9	1,1
ASMA < 10 AÑOS (J45.-) (***)	8.060	13.441,2	23,3	1,3
ASMA ≥ 10 AÑOS (J45.-) (***)	6.603	2.355,1	19,1	1,2
RINITIS ALERGICA (J30.1-J30.4)	3.107	912,9	9,0	1,1
FARINGITIS AGUDA ≥5a. (J02.-) (***)	1.833	590,3	5,3	1,1
BRONQUITIS AGUDA (J20.-)	1.782	523,6	5,2	1,4
NEUMONIAS 5a. Y MAS (J12-J18) (***)	1.229	395,8	3,6	1,3
RINOFARINGITIS AGUDA ≥5a.(J00) (***)	829	267,0	2,4	1,1
FARINGITIS AGUDA <5a. (J02.-) (***)	627	2.101,2	1,8	1,2
NEUMONIAS 1-4a. (J12-J18) (***)	550	2.295,8	1,6	1,4
RINOFARINGITIS AGUDA <5a.(J00) (***)	519	1.739,3	1,5	1,1
BRONQUIOLITIS AGUDA <2a.(J21.-) (***)	379	3.208,6	1,1	1,1
NEUMONIAS <1a. (J12-J18) (*)	270	4.589,5	0,8	1,4
BRONQUITIS CRONICA (J41.-,J42.-,J44.8)	163	47,9	0,5	1,7
TOTAL:	34.570	35.000,7	100,0	1,2

Concentración; número de consultas realizadas por cada paciente por la misma causa.

(*) TASAS ESPECIFICAS POR 100.000 NVR.

(**) TASAS ESPECIFICAS POR 100.000 INDIVIDUOS DEL GRUPO CORRESPONDIENTE.

Fuente: Epi -15 Dirección de Vigilancia Epidemiológica

**MORBILIDAD REGISTRADA POR ENFERMEDADES DEL SISTEMA DIGESTIVO
VARGAS 2.010**

ENFERMEDADES	No.	TASAS	%	CONC.
OTRAS ENF. ESOF.,ESTOMAGO E INTESTINO	8.768	2.576,3	49,6	1,1
GASTRITIS (K29.-)	3.891	1.143,3	22,0	1,2
HERNIAS CAVIDAD ABDOMINAL (K40.-,K46.-)	1.675	492,2	9,5	2,1
CARIES DENTAL (K02.-)	1.520	446,6	8,6	1,1
ESTOMATITIS (K12.0-K12.1)	1.088	319,7	6,2	1,0
GINGIVITIS (K05.0-K05.1)	259	76,1	1,5	1,1
COLELITIASIS (K80.-)	249	73,2	1,4	1,9
APENDICITIS TODAS FORMAS (K35-K37)	199	58,5	1,1	2,0
PANCREATITIS AGUDA (K85.-)	39	11,5	0,2	1,3
TOTAL:	17.688	5.185,7	99,8	1,2

Concentración; número de consultas realizadas por cada paciente por la misma causa.

TASAS ESPECIFICAS POR 100.000 HABITANTES.

Fuente: Epi -15 Dirección de Vigilancia Epidemiológica

**MORBILIDAD REGISTRADA POR TRAUMATISMOS Y ENVENENAMIENTOS.
VARGAS 2.010**

ENFERMEDADES	No.	TASAS	%	CONC.
OTROS TRAUMATISMOS	12.822	3.767,4	50,8	1,1
HERIDAS	6.790	1.995,1	26,9	1,1
FRACTURAS	1.900	558,3	7,5	1,4
LUXACIONES Y ESGUINCES	1.887	554,5	7,5	1,3
CUERPO EXTRAÑO EN ORIFICIO NATURAL (T15.-T19.-)	850	249,8	3,4	1,0
QUEMADURAS (T20-T32)	818	240,4	3,2	1,1
ENVENEN. POR DROG. Y OTRAS SUST. (T36-T50)	165	48,5	0,7	1,0
INTOXICACION POR PLAGUICIDAS (T60.-)	5	1,5	0,0	6,8
TOTAL:	25.237	7.415,3	100,0	1,1

Concentración; número de consultas realizadas por cada paciente por la misma causa.

TASAS ESPECIFICAS POR 100.000 HABITANTES.

Fuente: Epi -15 Dirección de Vigilancia Epidemiológica

CAUSAS EXTERNAS DE MORBILIDAD

VARGAS 2.010

ENFERMEDADES	No.	TASAS	%	CONC.
PICADURA DE INSEC. Y OTROS ANIM.(X21-X27,X29)	1.336	392,6	60,5	1,0
MORDEDURAS SOSPECHOSAS DE RABIA (A82)	778	228,6	35,3	1,0
ACCID. TRANSPORT. TERRESTRE (V01-V89) (a**)	48	14,1	2,2	1,0
OTROS ACCIDENTES (a**)	14	4,1	0,6	1,0
EFFECTOS ADVERSOS DE MEDICAMENTOS (Y40-Y57)	12	3,5	0,5	1,1
EMPOZOÑAMIENTO OFIDICO (X20,W59.-)	11	3,2	0,5	1,1
ACCIDENTES DEL HOGAR (a**)	6	1,8	0,3	1,0
ACCIDENTES LABORALES (a**)	1	0,3	0,0	1,0
EFFECTOS ADVERSOS DE VACUNAS (Y58-Y59)	1	0,3	0,0	1,0
TOTAL:	2.207	648,5	100,0	1,0

Concentración; número de consultas realizadas por cada paciente por la misma causa.

TASAS ESPECIFICAS POR 100.000 HABITANTES.

Fuente: Epi -15 Dirección de Vigilancia Epidemiológica

MORBILIDAD REGISTRADA POR SINTOMAS, SIGNOS Y HALLAZGOS ANORMALES.

VARGAS 2.010

ENFERMEDADES	No.	TASAS	%	CONC.
FIEBRE (R50.-)	15.156	4.453,2	45,8	1,1
CEFALEA (R51)	10.846	3.186,8	32,8	1,1
DOLOR ABDOMINAL (R10.4)	6.320	1.857,0	19,1	1,1
CONVULSIONES (R56.-)	438	128,7	1,3	1,1
ABDOMEN AGUDO (R10.0)	351	103,1	1,1	1,0
TOTAL:	33.111	9.728,9	100,0	1,1

Concentración; número de consultas realizadas por cada paciente por la misma causa.

TASAS ESPECIFICAS POR 100.000 HABITANTES.

Fuente: Epi -15 Dirección de Vigilancia Epidemiológica

MORBILIDAD REGISTRADA AGRUPADA SEGUN SINDROME FEBRIL ERUPTIVO

VARGAS 2.010

ENFERMEDADES	No.	TASAS	%	CONC.
FIEBRE DENGUE (A90)	1.765	518,6	74,3	1,5
VARICELA (B01.-)	593	174,2	25,0	1,2
RUBEOLA (B06.-)	9	2,6	0,4	1,0
SARAMPION (B05.-)	7	2,1	0,3	0,0
TOTAL:	2.374	697,5	100,0	0,9

Concentración; número de consultas realizadas por cada paciente por la misma causa.

TASAS ESPECIFICAS POR 100.000 HABITANTES.

Fuente: Epi -15 Dirección de Vigilancia Epidemiológica

MORBILIDAD REGISTRADA AGRUPADA SEGUN SINDROME FEBRIL HEMORRAGICO.

VARGAS 2.010

ENFERMEDADES	No.	TASAS	%	CONC.
DENGUE HEMORRAGICO (A91)	8	2,4	100,0	2,4
FIEBRE HEMORRAGICA VENEZOLANA (A96,8)	0	0,0	0,0	0,0
TOTAL:	8	2,4	100,0	1,2

Concentración; número de consultas realizadas por cada paciente por la misma causa.

TASAS ESPECIFICAS POR 100.000 HABITANTES.

Fuente: Epi -15 Dirección de Vigilancia Epidemiológica

MORBILIDAD REGISTRADA AGRUPADA SEGUN SINDROME FEBRIL ICTÉRICO. VARGAS 2.010				
ENFERMEDADES	No.	TASAS	%	CONC.
HEPAT. OTRAS AGUD. (B17.-)	183	53,8	47,0	1,1
HEPATITIS AGUDA TIPO A (B15.-)	105	30,9	27,0	1,1
HEPATITIS NO ESPECIF. (B19.-)	71	20,9	18,3	1,4
LEPTOSPIROSIS (A27.-)	18	5,3	4,6	1,0
HEPATITIS AGUDA TIPO B (B16.-)	12	3,5	3,1	1,6
PALUDISMO (B50, B51, B52)	0	0,0	0,0	0,0
HEPATITIS AGUDA TIPO C (B17.1, B18,2)	0	0,0	0,0	0,0
FIEBRE AMARILLA (A95.-)	0	0,0	0,0	0,0
TOTAL:	389	114,3	100,0	0,8

Concentración; número de consultas realizadas por cada paciente por la misma causa.
TASAS ESPECIFICAS POR 100.000 HABITANTES.
Fuente: Epi -15 Dirección de Vigilancia Epidemiológica

MORBILIDAD REGISTRADA AGRUPADA SEGUN SINDROME RESPIRATORIO. VARGAS 2.010				
ENFERMEDADES	No.	TASAS	%	CONC.
AMIGDALITIS AGUDA (J03.-)	8.619	2.532,5	50,6	1,1
FARINGITIS AGUDA(J02.-)	2.460	722,8	14,4	2,3
NEUMONIAS (J12-J18)	2.049	602,1	12,0	4,0
BRONQUITIS (J20.-,J41,J42,J44.8)	1.945	571,5	11,4	3,1
RINOFARINGITIS AGUDA (J00)	1.348	396,1	7,9	2,2
BRONQUIOLITIS AGUDA <2a.(J21.-) (*)	379	3.208,6	2,2	1,1
INFLUENZA (J10-J11)	170	50,0	1,0	1,4
TUBERCULOSIS (A15-A19)	70	20,6	0,4	1,8
TOSFERINA (A37.-)	0	0,0	0,0	0,0
DIFTERIA (A36.-)	0	0,0	0,0	0,0
TOTAL:	17.040	8.104,0	100,0	1,7

Concentración; número de consultas realizadas por cada paciente por la misma causa.
(*) TASAS ESPECIFICAS POR 100.000 HABITANTES MENORES DE 2 AÑOS DE EDAD.
TASAS ESPECIFICAS POR 100.000 HABITANTES.
Fuente: Epi -15 Dirección de Vigilancia Epidemiológica

MORBILIDAD REGISTRADA AGRUPADA SEGUN SINDROME GASTROINTESTINAL. VARGAS 2.010				
ENFERMEDADES	No.	TASAS	%	CONC.
DIARREAS (A08-A09)	23.895	7.021,0	90,0	3,3
HELMINTIASIS (B65-B68,B70-B83)	1.292	379,6	4,9	1,1
AMIBIASIS (A06.-)	805	236,5	3,0	1,2
GIARDIASIS (A07.1)	545	160,1	2,1	1,1
COLERA (A00.-)	0	0,0	0,0	0,0
FIEBRE TIFOIDEA (A01.0)	0	0,0	0,0	0,0
TOTAL:	26.537	7.797,3	100,0	1,1

Concentración; número de consultas realizadas por cada paciente por la misma causa.
TASAS ESPECIFICAS POR 100.000 HABITANTES.
Fuente: Epi -15 Dirección de Vigilancia Epidemiológica

MORBILIDAD REGISTRADA AGRUPADA SEGÚN SÍNDROME NEUROLÓGICO.					
VARGAS 2.010					
ENFERMEDADES	No.	TASAS	%	CONC.	
MENINGITIS ESPECIFICADAS (A39.0, A87, G00)	21	6,2	80,8	3,1	
PARALISIS FLACIDA <15a. (G82.0) (*)	5	5,6	19,2	1,0	
TETANOS (A33-A35)	0	0,0	0,0	0,0	
CISTICERCOSIS (B69.-)	0	0,0	0,0	0,0	
POLIOMIELITIS (A80.-)	0	0,0	0,0	0,0	
ENCEFALITIS EQUINA VENEZOLANA (A92.2)	0	0,0	0,0	0,0	
RABIA HUMANA (A82.-)	0	0,0	0,0	0,0	
TOTAL:	26	11,8	100,0	0,6	
Concentración; número de consultas realizadas por cada paciente por la misma causa.					
(*) TASAS ESPECIFICAS POR 100.000 HABITANTES MENORES DE 15 AÑOS DE EDAD.					
TASAS ESPECIFICAS POR 100.000 HABITANTES.					
Fuente: Epi -15 Dirección de Vigilancia Epidemiológica					

MORBILIDAD AGRUPADA SEGÚN SÍNDROME FEBRIL CON LINFOADENOPATIA.					
VARGAS 2.010					
ENFERMEDADES	No.	TASAS	%	CONC.	
ENFERMEDAD DE CHAGAS (B57)	71	20,9	52,2	1,0	
ENFERMEDAD VIH/SIDA (B20-B24)	51	15,0	37,5	3,0	
LEISHMANIASIS (B55.-)	14	4,1	10,3	1,1	
ONCOCERCOSIS (B73)	0	0,0	0,0	0,0	
TOTAL:	136	40,0	100,0	1,3	
Concentración; número de consultas realizadas por cada paciente por la misma causa.					
TASAS ESPECIFICAS POR 100.000 HABITANTES.					
Fuente: Epi -15 Dirección de Vigilancia Epidemiológica					

MORBILIDAD REGISTRADA POR ENFERMEDADES, APARATOS Y SISTEMAS.

YARACUY, 2010

ENFERMEDADES	NUMERO DE CASOS						
	P	S	X	P + X TOTAL	TASAS	%	CONC. (a**)
I.- ENFERM. INFECCIOSAS Y PARASITARIAS	95.895	7.664	3.446	99.341	15.660,6	15,1	1,1
la.- TRANSMISION HIDRICA Y ALIMENTOS	58.452	2.052	1.436	59.888	9.441,0	9,1	1,0
1.- COLERA (A00.-)	0	0	0	0	0,0	0,0	0,0
2.- AMBIASIS (A06.-)	848	0	1	849	133,8	0,1	1,0
3.- DIARREAS <1a. (A08.-,A09) (*)	6.603	0	0	6.603	44.253,1	1,0	1,0
4.- DIARREAS 1-4a.(A08.-,A09) (**)	15.460	0	0	15.460	26.503,5	2,3	1,0
5.- DIARREAS 5a. Y MAS (A08.-,A09) (***)	27.365	0	0	27.365	4.877,2	4,2	1,0
6.- GIARDIASIS (A07.1)	1.586	302	121	1.707	269,1	0,3	1,2
7.- HELMINTIASIS (B65-B68,B70-B83)	6.485	1.749	1.312	7.797	1.229,2	1,2	1,3
8.- FIEBRE TIFOIDEA (A01.0)	0	0	0	0	0,0	0,0	0,0
9.- ETA N° DE BROTES	0	0	0	0	0,0	0,0	0,0
10.- CASOS ASOC. A BROTES DE ENFERM. TRANSM. POR ALIMENTOS	0	0	0	0	0,0	0,0	0,0
11.- HEPATITIS AGUDA TIPO A (B15.-)	105	1	2	107	16,9	0,0	1,0
lb.- TRANSMISION AEREA	103	3	2	105	16,6	0,0	1,0
12.- TUBERCULOSIS (A15-A19)	64	3	0	64	10,1	0,0	1,0
13.- INFLUENZA (J09-J11) ENF. TIPO INFLUENZA	39	0	2	41	6,5	0,0	1,0
lc.- TRANSMISION SEXUAL	141	17	1	142	22,4	0,0	1,1
14.- INFECCION GONOCOCICA (A54.-)	47	3	0	47	7,4	0,0	1,1
15.- SIFILIS (A51-A53)	33	13	0	33	5,2	0,0	1,4
16.- SIFILIS CONGENITA (A50)	4	0	0	4	0,6	0,0	1,0
17.- INFECCION ASINTOMATICA VIH (Z21)	51	0	0	51	8,0	0,0	1,0
18.- ENFERMEDAD VIH/SIDA (B20-B24)	10	1	1	11	1,7	0,0	1,1
ld.- PREVENIBLES POR VACUNAS	146	0	5	151	23,8	0,0	1,0
19.- POLIOMIELITIS (A80.-)	0	0	0	0	0,0	0,0	0,0
20.- TOSFERINA (A37.-)	1	0	0	1	0,2	0,0	1,0
21.- PAROTIDITIS INFECCIOSA (B26.-)	101	0	2	103	16,2	0,0	1,0
22.- TETANOS NEONATAL (A33) (*)	0	0	0	0	0,0	0,0	0,0
23.- TETANOS OBSTETRICO (A34) (**)	0	0	0	0	0,0	0,0	0,0
24.- OTROS TETANOS (A35)	1	0	0	1	0,2	0,0	1,0
25.- DIFTERIA (A36.-)	0	0	0	0	0,0	0,0	0,0
26.- SARAMPION (B05.-)	0	0	3	3	0,5	0,0	0,0
27.- RUBEOLA (B06.-)	43	0	0	43	6,8	0,0	1,0
le.- TRANSMITIDAS POR VECTORES	2.597	25	115	2.712	427,5	0,4	1,0
28.- FIEBRE DENGUE (A90)	2.076	0	52	2.128	335,5	0,3	1,0
29.- DENGUE HEMORRAGICO (A91)	369	0	14	383	60,4	0,1	1,0
30.- ENCEFALITIS EQUINA VENEZOLANA (A92.2)	0	0	0	0	0,0	0,0	0,0
31.- FIEBRE AMARILLA (A95.-)	0	0	0	0	0,0	0,0	0,0
32.- PALUDISMO A FALCIPARUM (B50.-)	0	0	0	0	0,0	0,0	0,0
33.- PALUDISMO A VIVAX (B51.-)	0	0	0	0	0,0	0,0	0,0
34.- PALUDISMO A MALARIAE (B52.-)	0	0	0	0	0,0	0,0	0,0
35.- PALUDISMO MIXTA (B50.-, B51.-, B52.-)	0	0	0	0	0,0	0,0	0,0
36.- LEISHMANIASIS (B55.-)	42	25	27	69	10,9	0,0	1,6
37.- ENFERMEDAD DE CHAGAS (B57.-)	110	0	22	132	20,8	0,0	1,0
38.- ONCOCERCOSIS (B73)	0	0	0	0	0,0	0,0	0,0
lf.- ENFERMEDADES ZONOTICAS	14	2	0	14	2,2	0,0	1,1
39.- RABIA HUMANA (A82.-)	0	0	0	0	0,0	0,0	0,0
40.- FIEBRE HEMORRAGICA VENEZOLANA (A96.8)	0	0	0	0	0,0	0,0	0,0
41.- LEPTOSPIROSIS (A27.-)	14	2	0	14	2,2	0,0	1,1
42.- BRUCELOSIS (A23.-)	0	0	0	0	0,0	0,0	0,0
43.- CISTICERCOSIS (B69.-)	0	0	0	0	0,0	0,0	0,0

MORBILIDAD REGISTRADA POR ENFERMEDADES, APARATOS Y SISTEMAS.

YARACUY, 2010

Continuación

ENFERMEDADES	NUMERO DE CASOS						
	P	S	X	P + X TOTAL	TASAS	%	CONC. (a**)
Ig.- OTRAS ENF. TRANSMISIBLES	34.442	5.565	1.887	36.329	5.727,1	5,5	1,2
44.- MENINGITIS VIRAL (A87.-)	7	0	1	8	1,3	0,0	1,0
45.- MENINGITIS BACTERIANA (G00.-)	17	1	1	18	2,8	0,0	1,1
46.- MENINGITIS MENINGOCÓCICA (A39.0)	0	0	0	0	0,0	0,0	0,0
47.- ENFERMEDAD MENINGOCÓCICA (A39.9)	0	0	0	0	0,0	0,0	0,0
48.- VARICELA (B01.-)	582	0	0	582	91,7	0,1	1,0
49.- HEPATITIS AGUDA TIPO B (B16.-)	61	0	0	61	9,6	0,0	1,0
50.- HEPATITIS AGUDA TIPO C (B17.1)	9	0	0	9	1,4	0,0	1,0
51.- HEPAT. OTRAS AGUD. (B17.-)	6	0	0	6	0,9	0,0	1,0
52.- HEPATITIS NO ESPECIF. (B19.-)	38	0	0	38	6,0	0,0	1,0
53.- SINDROME VIRAL (B34.-)	28.845	4.397	1.358	30.203	4.761,3	4,6	1,2
54.- ESCABIOSIS (B86)	1.729	278	98	1.827	288,0	0,3	1,2
55.- MICOSIS SUPERFICIAL (B35.-,B36.-)	3.148	874	429	3.577	563,9	0,5	1,3
56.- LEPROA (A30.-)	0	15	0	0	0,0	0,0	0,0
II. NEOPLASIAS	597	231	94	691	108,9	0,1	1,4
57.- NEOPLASIAS (C00-D48)	597	231	94	691	108,9	0,1	1,4
III. ENF. DE LA SANGRE Y ORG. HEMATOPOY.	5.072	1.650	1.262	6.334	998,5	1,0	1,3
58.- ANEMIAS (D50-D64)	5.072	1.650	1.262	6.334	998,5	1,0	1,3
IV. ENF. ENDOCRINAS, NUTRIC. Y METABOLICAS	3.272	8.731	1.047	4.319	680,9	0,7	3,7
59.- TRASTORNOS TIROIDEOS (E00-E07)	171	131	32	203	32,0	0,0	1,8
60.- DIABETES MELLITUS < 25 AÑOS (E10.-,E14.-)	229	573	16	245	74,2	0,0	3,5
61.- DIABETES MELLITUS ≥ 25 AÑOS (E10.-,E14.-)	1.063	6.592	233	1.296	426,2	0,2	7,2
62.- DESNUTRICION LEVE <15a.(E44.1)	364	277	99	463	223,1	0,1	1,8
63.- DESNUTRICION MODERADA <15a.(E44.0)	116	25	9	125	60,2	0,0	1,2
64.- DESNUTRICION GRAVE <15a. (E40-E43,E45)	15	22	9	24	11,6	0,0	2,5
65.- OBESIDAD (E66.-)	1.314	1.111	649	1.963	309,5	0,3	1,8
V. TRAST.MENTALES Y DEL COMPORTAMIENTO	465	327	12	477	75,2	0,1	1,7
66.- TRAST.MENTALES Y DEL COMPOR. (F00-F99)	465	327	12	477	75,2	0,1	1,7
VI. ENF. DEL SISTEMA NERVIOSO	2.526	889	103	2.629	414,4	0,4	1,4
67.- PARALISIS FLACIDA <15a. (G82.0) (***)	3	0	0	3	1,4	0,0	1,0
68.- EPILEPSIA (G40.-,G41.-)	434	596	10	444	70,0	0,1	2,4
69.- MIGRAÑA (G43.-)	2.089	293	93	2.182	344,0	0,3	1,1
VII. ENF. DEL OJO Y SUS ANEXOS	5.330	626	274	5.604	883,4	0,9	1,1
70.- CONJUNTIVITIS (H10.-)	3.513	348	112	3.625	571,5	0,5	1,1
71.- OTRAS ENF. DEL OJO (H00-H09,H11-H59)	1.817	278	162	1.979	312,0	0,3	1,2
VIII. ENF. DEL OIDO Y APOFISIS MASTOIDES	12.042	1.276	376	12.418	1.957,6	1,9	1,1
72.- OTITIS EXTERNA (H60.-)	3.797	467	185	3.982	627,7	0,6	1,1
73.- OTITIS MEDIA AGUDA, <5a.(H65.0-H65.1,H66.0,H66.9) (***)	3.295	269	79	3.374	4.606,0	0,5	1,1
74.- OTITIS MEDIA AGUDA, ≥5a.(H65.0-H65.1,H66.0,H66.9) (***)	4.658	435	92	4.750	846,6	0,7	1,1
75.- OTITIS MEDIA CRONICA (H65.2-H65.9)	292	105	20	312	49,2	0,0	1,4
IX. ENFERM. DEL SISTEMA CIRCULATORIO	9.831	16.594	1.352	11.183	1.762,9	1,7	2,7
76.- FIEBRE REUMAT. Y ENF.CARD.REUM. CRON.(I00-I09)	1	2	1	2	0,3	0,0	3,0
77.- HIPERTENSION ARTERIAL <15a. (I10) (***)	167	128	17	184	88,7	0,0	1,8
78.- HIPERTENSION ARTERIAL 15-44a. (I10) (***)	2.505	2.452	192	2.697	914,4	0,4	2,0
79.- HIPERTENSION ARTERIAL 45a.Y MAS (I10) (***)	4.928	12.219	705	5.633	4.271,8	0,9	3,5
80.- ENF.ISQUEMICAS DEL CORAZON (I20.-,I22.-,I25.-)	842	646	27	869	137,0	0,1	1,8
81.- INFARTO AGUDO DEL MIOCARDIO < 45a. (I21.-)	4	1	0	4	0,6	0,0	1,3
82.- INFARTO AGUDO DEL MIOCARDIO 45a. Y MAS (I21.-)	20	1	0	20	3,2	0,0	1,1
83.- ENF. CEREBROVASCULARES (I60-I69)	406	128	2	408	64,3	0,1	1,3
84.- VARICES DE MIEMBROS INFERIORES (I83.-)	958	1.017	408	1.366	215,3	0,2	2,1

MORBILIDAD REGISTRADA POR ENFERMEDADES, APARATOS Y SISTEMAS.

YARACUY, 2010

Continuación

ENFERMEDADES	NUMERO DE CASOS						
	P	S	X	P + X TOTAL	TASAS	%	CONC. (a**)
X. ENFERM. DEL SISTEMA RESPIRATORIO	62.531	10.573	657	63.188	9.961,3	9,6	1,2
85.- RINOFARINGITIS AGUDA <5a.(J00) (***)	6.554	6	0	6.554	8.947,1	1,0	1,0
86.- RINOFARINGITIS AGUDA ≥5a.(J00) (***)	4.736	0	0	4.736	844,1	0,7	1,0
87.- FARINGITIS AGUDA <5a. (J02.-) (***)	1.295	10	0	1.295	1.767,8	0,2	1,0
88.- FARINGITIS AGUDA ≥5a. (J02.-) (***)	2.885	2	11	2.896	516,1	0,4	1,0
89.- AMIGDALITIS AGUDA (J03.-)	14.814	23	0	14.814	2.335,4	2,2	1,0
90.- NEUMONIAS <1a. (J12-J18) (*)	283	0	0	283	1.896,7	0,0	1,0
91.- NEUMONIAS 1-4a. (J12-J18) (***)	621	0	0	621	1.064,6	0,1	1,0
92.- NEUMONIAS 5a. Y MAS (J12-J18) (***)	1.051	1	8	1.059	188,7	0,2	1,0
93.- BRONQUIOLITIS AGUDA <2a.(J21.-) (***)	1.084	101	0	1.084	3.650,2	0,2	1,1
94.- BRONQUITIS AGUDA (J20.-)	4.623	0	137	4.760	750,4	0,7	1,0
95.- BRONQUITIS CRONICA (J41.-,J42.-,J44,8)	216	163	2	218	34,4	0,0	1,8
96.- ASMA < 10 AÑOS (J45.-) (***)	12.663	6.232	137	12.800	8.963,3	1,9	1,5
97.- ASMA ≥ 10 AÑOS (J45.-) (***)	6.096	3.420	123	6.219	1.265,2	0,9	1,6
98.- RINITIS ALERGICA (J30.1-J30,4)	5.610	615	239	5.849	922,1	0,9	1,1
XI. ENFERMEDADES DEL SISTEMA DIGESTIVO	17.689	3.973	2.321	20.010	3.154,5	3,0	1,2
99.- CARIES DENTAL (K02.-)	3.507	1.192	1.252	4.759	750,2	0,7	1,3
100.- GINGIVITIS (K05.0-K05.1)	559	76	116	675	106,4	0,1	1,1
101.- ESTOMATITIS (K12.0-K12.1)	902	91	91	993	156,5	0,2	1,1
102.- GASTRITIS (K29.-)	4.764	1.086	308	5.072	799,6	0,8	1,2
103.- APENDICITIS TODAS FORMAS (K35-K37)	476	30	32	508	80,1	0,1	1,1
104.- HERNIAS CAVIDAD ABDOMINAL (K40.-,K46.-)	1.731	566	141	1.872	295,1	0,3	1,3
105.- COLELITIASIS (K80.-)	769	261	21	790	124,5	0,1	1,3
106.- PANCREATITIS AGUDA (K85.-)	64	4	1	65	10,2	0,0	1,1
107.- OTRAS ENF. ESOF.,ESTOMAGO E INTESTINO	4.917	667	359	5.276	831,7	0,8	1,1
XII. ENF.DE LA PIEL Y TEJ. SUBCUTANEO	18.949	3.006	984	19.933	3.142,3	3,0	1,2
108.- ABSCESOS (L02.-)	4.303	555	215	4.518	712,2	0,7	1,1
109.- CELULITIS (L03.-)	2.889	354	168	3.057	481,9	0,5	1,1
110.- DERMATITIS (L20.-,L30.-)	5.202	1.115	379	5.581	879,8	0,8	1,2
111.- PIODERMITIS (L08.0)	1.988	408	112	2.100	331,1	0,3	1,2
112.- URTICARIA (L50.-)	4.567	574	110	4.677	737,3	0,7	1,1
XIII. ENF.SIST.OSTEOMUSC. Y TEJ. CONJUNTIVO	14.321	4.403	1.035	15.356	2.420,8	2,3	1,3
113.- ARTRITIS (M00-M14)	1.058	1.283	168	1.226	193,3	0,2	2,2
114.- MIALGIAS (M79.1)	6.036	1.355	450	6.486	1.022,5	1,0	1,2
115.- NEURALGIAS (M79.2)	6.130	1.373	334	6.464	1.019,0	1,0	1,2
116.- BURSTITIS (M70.-,M71.-,M75.-,M77.-)	1.097	392	83	1.180	186,0	0,2	1,4
XIV. ENF.DEL SISTEMA GENITO-URINARIO	22.645	3.807	1.622	24.267	3.825,6	3,7	1,2
117.- INFECCION URINARIA (N39.0)	11.561	2.096	751	12.312	1.940,9	1,9	1,2
118.- URETRITIS NO GONOCÓCCICA (N34.1)	153	27	15	168	26,5	0,0	1,2
119.- LEUCORREA NO ESPECIFICADA (N89.8) (**)	2.703	846	450	3.153	497,1	0,5	1,3
120.- HEMORR. GENITAL NO ESPEC. HEMBRAS (N93.9) (**)	1.399	112	28	1.427	225,0	0,2	1,1
121.- COLICO NEFRITICO (N23)	5.058	467	188	5.246	827,0	0,8	1,1
122.- DISMENORREA NO ESPECIFICADA (N94.6) (**)	863	112	31	894	140,9	0,1	1,1
123.- SALPINGITIS Y OOFORITIS (N70.-) (**)	118	12	14	132	20,8	0,0	1,1
124.- ENFERM. INFLAMATORIAS DEL UTERO (N71.-,N72) (**)	790	135	145	935	147,4	0,1	1,2
XV. EMBARAZO, PARTO Y PUERPERIO (**)	12.440	485	138	12.578	6.978,6	1,9	1,0
125.- HEMORR.3er.TRIM.EMBARAZO (O20.-,O44.-O46.-) (**)	163	156	24	187	103,8	0,0	2,0
126.- PRE-ECLAMPSIA (O13,O14.-) (**)	184	1	4	188	104,3	0,0	1,0
127.- ECLAMPSIA (O15.-) (**)	42	1	0	42	23,3	0,0	1,0
128.- INTENTO FALLIDO DE ABORTO (O07.-) (**)	412	4	19	431	239,1	0,1	1,0
129.- ABORTO (O00.-O06,O08.-) (**)	894	4	0	894	496,0	0,1	1,0
130.- TRASTORNOS MAMARIOS DEL PUERPERIO (O91.-O92.-)(**)	183	17	5	188	104,3	0,0	1,1
131.- OTRAS COMPLIC.DEL EMB.PART. Y PUERPERIO (**)	10.562	302	86	10.648	5.907,7	1,6	1,0

MORBILIDAD REGISTRADA POR ENFERMEDADES, APARATOS Y SISTEMAS.

YARACUY, 2010

Continuación

ENFERMEDADES	NUMERO DE CASOS						
	P	S	X	P + X TOTAL	TASAS	%	CONC. (a**)
XVIII. SINT.SIG. Y HALLAZGOS ANORMALES	93.796	3.788	1.960	95.756	15.095,4	14,5	1,0
132.- CEFALEA (R51)	25.233	2.524	936	26.169	4.125,4	4,0	1,1
133.- FIEBRE (R50.-)	48.415	0	468	48.883	7.706,2	7,4	1,0
134.- CONVULSIONES (R56.-)	1.672	159	37	1.709	269,4	0,3	1,1
135.- ABDOMEN AGUDO (R10.0)	964	55	20	984	155,1	0,1	1,1
136.- DOLOR ABDOMINAL (R10.4)	17.512	1.050	499	18.011	2.839,3	2,7	1,1
XIX. TRAUMATISMOS Y ENVENENAMIENTOS	36.138	3.339	526	36.664	5.779,9	5,6	1,1
137.- QUEMADURAS (T20-T32)	1.073	108	13	1.086	171,2	0,2	1,1
138.- ENVENEN. POR DROG. Y OTRAS SUST. (T36-T50)	670	14	0	670	105,6	0,1	1,0
139.- HERIDAS	8.934	580	131	9.065	1.429,1	1,4	1,1
140.- FRACTURAS	2.755	849	41	2.796	440,8	0,4	1,3
141.- LUXACIONES Y ESGUINCES	2.666	343	69	2.735	431,2	0,4	1,1
142.- INTOXICACION POR PLAGUICIDAS (T60.-)	23	0	4	27	4,3	0,0	1,0
143.- CUERPO EXTRAÑO EN ORIFICIO NATURAL (T15.-T19.-)	2.257	61	25	2.282	359,7	0,3	1,0
144.- OTROS TRAUMATISMOS	17.760	1.384	243	18.003	2.838,1	2,7	1,1
XX. CAUSAS EXTERNAS DE MORBILIDAD Y MORT.	8.995	138	264	9.259	1.459,6	1,4	1,0
145.- ACCID. TRANSPORT. TERRESTRE (V01-V89) (a**)	755	17	5	760	119,8	0,1	1,0
146.- PICADURA DE INSEC. Y OTROS ANIM.(X21-X27,X29)	1.952	69	209	2.161	340,7	0,3	1,0
147.- EMPOZONAMIENTO OFIDICO (X20,W59.-)	102	13	0	102	16,1	0,0	1,1
148.- MORDEDURAS SOSPECHOSAS DE RABIA (A82)	1.652	0	6	1.658	261,4	0,3	1,0
149.- OTROS ACCIDENTES (a**)	2.994	29	25	3.019	475,9	0,5	1,0
150.- ACCIDENTES DEL HOGAR (a**)	739	7	4	743	117,1	0,1	1,0
151.- ACCIDENTES LABORALES (a**)	345	3	15	360	56,8	0,1	1,0
152.- EFECTOS ADVERSOS DE MEDICAMENTOS (Y40-Y57)	449	0	0	449	70,8	0,1	1,0
153.- EFECTOS ADVERSOS DE VACUNAS (Y58-Y59)	7	0	0	7	1,1	0,0	1,0
VIOLENCIA FAMILIAR :	108	0	0	108	17,0	0,0	1,0
A.- VIOLENCIA FISICA:	75	0	0	75	11,8	0,0	1,0
154.- NIÑO	10	0	0	10	13,7	0,0	1,0
155.- NIÑA	5	0	0	5	7,2	0,0	1,0
156.- ADOLESCENTE HOMBRE	5	0	0	5	7,7	0,0	1,0
157.- ADOLESCENTE MUJER	7	0	0	7	11,4	0,0	1,0
158.- ADULTO	10	0	0	10	40,6	0,0	1,0
159.- ADULTA	29	0	0	29	18,6	0,0	1,0
160.- ADULTO MAYOR	4	0	0	4	16,3	0,0	1,0
161.- ADULTA MAYOR	5	0	0	5	20,6	0,0	1,0
B.- VIOLENCIA PSICOLOGICA:	11	0	0	11	1,7	0,0	1,0
162.- NIÑO	1	0	0	1	1,4	0,0	1,0
163.- NIÑA	0	0	0	0	0,0	0,0	0,0
164.- ADOLESCENTE HOMBRE	0	0	0	0	0,0	0,0	0,0
165.- ADOLESCENTE MUJER	1	0	0	1	1,6	0,0	1,0
166.- ADULTO	3	0	0	3	12,2	0,0	1,0
167.- ADULTA	6	0	0	6	3,9	0,0	1,0
168.- ADULTO MAYOR	0	0	0	0	0,0	0,0	0,0
169.- ADULTA MAYOR	0	0	0	0	0,0	0,0	0,0
C.- VIOLENCIA SEXUAL:	22	0	0	22	3,5	0,0	1,0
170.- NIÑO	2	0	0	2	2,7	0,0	1,0
171.- NIÑA	6	0	0	6	8,6	0,0	1,0
172.- ADOLESCENTE HOMBRE	2	0	0	2	3,1	0,0	1,0
173.- ADOLESCENTE MUJER	9	0	0	9	14,6	0,0	1,0
174.- ADULTO	1	0	0	1	4,1	0,0	1,0
175.- ADULTA	1	0	0	1	0,6	0,0	1,0
176.- ADULTO MAYOR	1	0	0	1	4,1	0,0	1,0
177.- ADULTA MAYOR	0	0	0	0	0,0	0,0	0,0
OTRAS CAUSAS DE CONSULTA	186.234	60.906	10.005	196.239	30.936,1	29,8	1,3
178.- OTRAS CAUSAS DE CONSULTA	186.234	60.906	10.005	196.239	30.936,1	29,8	1,3
OTROS EVENTOS DE NOTIFICACION	27.589	0	40	27629	4.355,6	4,2	1,0
179.- INFECCION POR VIRUS PAPILOMA HUMANO (B97.7)	0	0	0	0	0,0	0,0	0,0
180.- VIRUELA (B03)	0	0	0	0	0,0	0,0	0,0
181.- SINDROME DE RUBEOLA CONGÉNITA (P35.0)	0	0	0	0	0,0	0,0	0,0
182.- CHAGAS AGUDO (B57.1)(a*)	0	0	0	0	0,0	0,0	0,0
183.- FIEBRE DEL OESTE DEL NILO (A92.3)	0	0	0	0	0,0	0,0	0,0
184.- PESTE (A20.-)	0	0	0	0	0,0	0,0	0,0
185.- HANTAVIROSIS SCPH (B33.4)	0	0	0	0	0,0	0,0	0,0
186.- MONONUCLEOSIS INFECCIOSA (B27.-)	0	0	0	0	0,0	0,0	0,0
187.- SINUSITIS AGUDA (J01.-)	668	0	15	683	107,7	0,1	1,0
188.- LARINGITIS Y TRAQUEITIS AGUDA (J04.-)	279	0	9	288	45,4	0,0	1,0
189.- LARINGITIS OBSTRUCTIVA Y EPIGLOTTITIS (J05.-)	0	0	0	0	0,0	0,0	0,0
190.- IRA VIAS RESP. SUP. Y SITIOS MULTIPLES NO ESPECIF.(J06.-)	5.832	0	16	5.848	921,9	0,9	1,0
191.- IRA NO ESPECIF.VIAS RESP.INFERIORES (J22)	2.267	0	0	2.267	357,4	0,3	1,0
192.- INFECCION RESPIRATORIA AGUDA GRAVE (J22)	5.954	0	0	5.954	938,6	0,9	1,0
193.- SINDROME RESPIRATORIO AGUDO SEVERO SARS (U04.9)	0	0	0	0	0,0	0,0	0,0
194.- ACULIADURA DE ALACRAN (X22)	0	0	0	0	0,0	0,0	0,0
195.- RUMOR DE EPIZOOTIAS	0	0	0	0	0,0	0,0	0,0
196.- PACIENTES HOSPITALIZADOS O REFERIDOS PARA HOSPITALIZACION	12589	0	0	12589	1.984,6	1,9	1,0
TOTAL CAUSAS DE CONSULTA	631.632	132.350	27.469	659.101	103.903,9	100,0	1,2

(a*): CHAGAS AGUDO SE INCLUYE EN ENFERMEDAD DE CHAGAS.

(a**): ACCIDENTES DE TRANSPORTE TERRESTRE, DEL HOGAR, LABORALES Y OTROS ACCIDENTES, SE EXCLUYEN DEL CONTEO DEL TOTAL DE CAUSAS. SE SUPONEN INCLUIDAS EN HERIDAS, FRACTURAS Y/O LUXACIONES, ESGUINCES Y OTROS TRAUMATISMOS.

Para calcular las tasas:

(*) : TASAS POR 100.000 N.V.R.

(**) : TASAS ESPECIFICAS POR 100.000 MUJERES ENTRE 15 Y 49 AÑOS DE EDAD.

(***) : TASAS ESPECIFICAS POR 100.000 HABS. DEL CORRESPONDIENTE GRUPO DE EDAD.

Fuente: Epi -15 Dirección de Vigilancia Epidemiológica

**MORBILIDAD REGISTRADA RED AMBULATORIA. INFORME EPI-15, CONSOLIDADO DEL AÑO 2010
YARACUY**

ORDEN	ENFERMEDADES	Nº	Tasa	%	CONC. (a**)
1	DIARREAS (A08-A09)	49.428	7.792,1	7,5	3,0
	DIARREAS <1a. (A08.-,A09) (*)	6.603	44.253,1	1,0	1,0
	DIARREAS 1-4a.(A08.-,A09) (**)	15.460	26.503,5	2,3	1,0
	DIARREAS 5a. Y MAS (A08.-,A09) (***)	27.365	4.877,2	4,2	1,0
2	FIEBRE (R50.-)	48.883	7.706,2	7,4	1,0
3	SINDROME VIRAL (B34.-)	30.203	4.761,3	4,6	1,2
4	CEFALEA (R51)	26.169	4.125,4	4,0	1,1
5	ASMA (J45)	19.019	2.998,2	2,9	3,1
	ASMA < 10 AÑOS (J45.-) (****)	12.800	8.963,3	1,9	1,5
	ASMA ≥ 10 AÑOS (J45.-) (****)	6.219	1.265,2	0,9	1,6
6	DOLOR ABDOMINAL (R10.4)	18.011	2.839,3	2,7	1,1
7	OTROS TRAUMATISMOS	18.003	2.838,1	2,7	1,1
8	AMIGDALITIS AGUDA (J03.-)	14.814	2.335,4	2,2	1,0
9	PACIENTES HOSPITALIZADOS O REFERIDOS PARA HOSPITALIZACION	12.589	1.984,6	1,9	1,0
10	OTITIS (H60.-,H65.0-H65.1,H66.-,H65.2-H65.9)	12.418	1.957,6	1,9	4,7
	OTITIS EXTERNA (H60.-)	3.982	627,7	0,6	1,1
	OTITIS MEDIA AGUDA, <5a.(H65.0-H65.1,H66.0,H66.9) (****)	3.374	4.606,0	0,5	1,1
	OTITIS MEDIA AGUDA, ≥5a.(H65.0-H65.1,H66.0,H66.9) (****)	4.750	846,6	0,7	1,1
	OTITIS MEDIA CRONICA (H65.2-H65.9)	312	49,2	0,0	1,4
11	INFECCION URINARIA (N39.0)	12.312	1.940,9	1,9	1,2
12	RINOFARINGITIS AGUDA (J00)	11.290	1.779,8	1,7	2,0
	RINOFARINGITIS AGUDA <5a.(J00) (****)	6.554	8.947,1	1,0	1,0
	RINOFARINGITIS AGUDA ≥5a.(J00) (****)	4.736	844,1	0,7	1,0
13	OTRAS COMPLIC.DEL EMB.PART. Y PUERPERIO (**)	10.648	5.907,7	1,6	1,0
14	HERIDAS	9.065	1.429,1	1,4	1,1
15	HIPERTENSION ARTERIAL (I10)	8.514	1.342,2	1,3	7,2
	HIPERTENSION ARTERIAL <15a. (I10) (***)	184	88,7	0,0	1,8
	HIPERTENSION ARTERIAL 15-44a. (I10) (****)	2.697	914,4	0,4	2,0
	HIPERTENSION ARTERIAL 45a.Y MAS (I10) (****)	5.633	4.271,8	0,9	3,5
16	HELMINTIASIS (B65-B68,B70-B83)	7.797	1.229,2	1,2	1,3
17	MIALGIAS (M79.1)	6.486	1.022,5	1,0	1,2
18	NEURALGIAS (M79.2)	6.464	1.019,0	1,0	1,2
19	ANEMIAS (D50-D64)	6.334	998,5	1,0	1,3
20	INFECCION RESPIRATORIA AGUDA GRAVE (J22)	5.954	938,6	0,9	1,0
21	RINITIS ALERGICA (J30.1-J30.4)	5.849	922,1	0,9	1,1
22	IRA VIAS RESP. SUP. Y SITIOS MULTIPLES NO ESPECIF.(J06.-)	5.848	921,9	0,9	1,0
23	DERMATITIS (L20.-,L30.-)	5.581	879,8	0,8	1,2
24	OTRAS ENF. ESOF.,ESTOMAGO E INTESTINO	5.276	831,7	0,8	1,1
25	COLICO NEFRITICO (N23)	5.246	827,0	0,8	1,1
PRIMERAS 25 CAUSAS DE CONSULTA		362.201	168.385,9	70,2	
OTRAS CAUSAS DE CONSULTA		296.900	30.936,1	29,8	
TOTAL CAUSAS DE CONSULTA		659.101	103.903,9	100,0	1,2

(a**) : Concentración; número de consultas realizadas por paciente por la misma causa.

(b**) : ACCIDENTES DE TRANSPORTE TERRESTRE, DEL HOGAR, LABORALES Y OTROS ACCIDENTES, SE EXCLUYEN DEL CONTEO DEL TOTAL DE CAUSAS. SE SUPONEN INCLUIDAS EN HERIDAS, FRACTURAS Y/O LUXACIONES, ESGUINCES Y OTROS TRAUMATISMOS.

(*) : TASAS POR 100.000 N.V.R.

(**) : TASAS ESPECIFICAS POR 100.000 MUJERES ENTRE 15 Y 49 AÑOS DE EDAD.

(***) : TASAS ESPECIFICAS POR 100.000 HABS. DEL CORRESPONDIENTE GRUPO DE EDAD.

NOTA: LA TASA GENERAL DE MORBILIDAD REGISTRADA (TOTAL CAUSAS) ES POR 1.000 HABITANTES.

Fuente: Epi -15 Dirección de Vigilancia Epidemiológica

MORBILIDAD REGISTRADA POR SISTEMAS Y APARATOS.					
YARACUY 2010					
ORDEN	APARATOS Y SISTEMAS	No.	TASAS	%	CONC.
1	ENFERM. INFECCIOSAS Y PARASITARIAS	99.341	15.660,6	15,1	7,5
	TRANSMISION HIDRICA Y ALIMENTOS	59.888	9.441,0	9,1	1,0
	OTRAS ENF. TRANSMISIBLES	36.329	5.727,1	5,5	1,2
	TRANSMITIDAS POR VECTORES	2.712	427,5	0,4	1,0
	PREVENIBLES POR VACUNAS	151	23,8	0,0	1,0
	TRANSMISION SEXUAL	142	22,4	0,0	1,1
	TRANSMISION AEREA	105	16,6	0,0	1,0
	ENFERMEDADES ZOOTICAS	14	2,2	0,0	1,1
2	ENFERM. DEL SISTEMA RESPIRATORIO	63.188	9.961,3	9,6	1,2
3	TRAUMATISMOS Y ENVENENAMIENTOS	36.664	5.779,9	5,6	1,1
4	ENF.DEL SISTEMA GENITO-URINARIO	24.267	3.825,6	3,7	1,2
5	ENFERMEDADES DEL SISTEMA DIGESTIVO	20.010	3.154,5	3,0	1,2
6	ENF.DE LA PIEL Y TEJ. SUBCUTANEO	19.933	3.142,3	3,0	1,2
7	ENF.SIST.OSTEOMUSC. Y TEJ. CONJUNTIVO	15.356	2.420,8	2,3	1,3
8	EMBARAZO, PARTO Y PUERPERIO(*)	12.578	6.978,6	1,9	1,0
9	ENF. DEL OIDO Y APOFISIS MASTOIDES	12.418	1.957,6	1,9	1,1
10	ENFERM. DEL SISTEMA CIRCULATORIO	11.183	1.762,9	1,7	2,7
11	ENF.DE LA SANGRE Y ORG. HEMATOPOY.	6.334	998,5	1,0	1,3
12	ENF.DEL OJO Y SUS ANEXOS	5.604	883,4	0,9	1,1
13	ENF. ENDOCRINAS, NUTRIC. Y METABOLICAS	4.319	680,9	0,7	3,7
14	ENF. DEL SISTEMA NERVIOSO	2.629	414,4	0,4	1,4
15	NEOPLASIAS	691	108,9	0,1	1,4
16	TRAST.MENTALES Y DEL COMPORTAMIENTO	477	75,2	0,1	1,7
	CAUSAS EXTERNAS DE TRAUM. Y ENVENEN.(**)	36.664	690,0	0,7	5,2
	SUB-TOTAL APARATOS Y SISTEMAS	334.992	57.805,5	50,8	
	SUB-TOTAL SINT.SIG. Y HALLAZG. ANORMALES	95.756	15.095,4	14,5	1,0
	SUB-TOTAL OTRAS CAUSAS DE CONSULTA	228.353	30.936,1	29,8	
	TOTAL CAUSAS DE CONSULTA	659.101	104.527,0	95,8	6,2
(*) : TASAS POR 100.000 MUJERES ENTRE 15 Y 49 a. DE EDAD.					
(**): ACCIDENTES DE TRANSPORTE TERRESTRE, DEL HOGAR, LABORALES Y OTROS ACCIDENTES, SE EXCLUYEN DEL CONTEO DEL TOTAL DE CAUSAS. SE SUPONEN INCLUIDAS EN HERIDAS, FRACTURAS Y/O LUXACIONES, ESGUINCES Y OTROS TRAUMATISMOS DEL SISTEMA TRAUMATISMOS Y ENVENENAMIENTOS.					
Fuente: Epi -15 Dirección de Vigilancia Epidemiológica					

MORBILIDAD REGISTRADA POR ENFERMEDADES INFECCIOSAS Y PARASITARIAS. YARACUY 2.010				
	No.	TASAS	%	CONC.
ENFERMEDADES INFECCIOSAS Y PARASITARIAS	99.341	83.502,9	15,1	1,1
A.- TRANSMISION HIDRICA Y ALIMENTOS	59.888	77.283	9,1	1,0
DIARREAS 5a. Y MAS (A08.-,A09) (***)	27.365	4.877,2	4,2	1,0
DIARREAS 1-4a.(A08.-,A09) (**)	15.460	26.503,5	2,3	1,0
HELMINTIASIS (B65-B68,B70-B83)	7.797	1.229,2	1,2	1,3
DIARREAS <1a. (A08.-,A09) (*)	6.603	44.253,1	1,0	1,0
GIARDIASIS (A07.1)	1.707	269,1	0,3	1,2
AMIBIASIS (A06.-)	849	133,8	0,1	1,0
HEPATITIS AGUDA TIPO A (B15.-)	107	16,9	0,0	1,0
COLERA (A00.-)	0	0,0	0,0	0,0
FIEBRE TIFOIDEA (A01.0)	0	0,0	0,0	0,0
ETA N° DE BROTES	0	0,0	0,0	0,0
CASOS ASOC. A BROTES DE ENFERM. TRANSM. POR ALIMENTOS	0	0,0	0,0	0,0
B.- TRANSMISION AEREA	105	16,6	0,0	1,0
TUBERCULOSIS (A15-A19)	64	10,1	0,0	1,0
INFLUENZA (J09-J11) ENF.TIPO INFLUENZA	41	6,5	0,0	1,0
C.- TRANSMISION SEXUAL	142	23,0	0,0	1,1
INFECCION ASINTOMATICA VIH (Z21)	51	8,0	0,0	1,0
INFECCION GONOCOCICA (A54.-)	47	7,4	0,0	1,1
SIFILIS (A51-A53)	33	5,2	0,0	1,4
ENFERMEDAD VIH/SIDA (B20-B24)	11	1,7	0,0	1,1
SIFILIS CONGENITA (A50)	4	0,6	0,0	1,0
D.- PREVENIBLES POR VACUNAS	151	23,8	0,0	1,0
PAROTIDITIS INFECCIOSA (B26.-)	103	16,2	0,0	1,0
RUBEOLA (B06.-)	43	6,8	0,0	1,0
SARAMPION (B05.-)	3	0,5	0,0	0,0
TOSFERINA (A37.-)	1	0,2	0,0	1,0
OTROS TETANOS (A35)	1	0,2	0,0	1,0
POLIOMIELITIS (A80.-)	0	0,0	0,0	0,0
TETANOS NEONATAL (A33) (*)	0	0,0	0,0	0,0
TETANOS OBSTETRICO (A34) (**)	0	0,0	0,0	0,0
DIFTERIA (A36.-)	0	0,0	0,0	0,0
E.- TRANSMITIDAS POR VECTORES	2.712	427,5	0,4	1,0
FIEBRE DENGUE (A90)	2.128	335,5	0,3	1,0
DENGUE HEMORRAGICO (A91)	383	60,4	0,1	1,0
ENFERMEDAD DE CHAGAS (B57.-)	132	20,8	0,0	1,0
LEISHMANIASIS (B55.-)	69	10,9	0,0	1,6
PALUDISMO A VIVAX (B51.-)	0	0,0	0,0	0,0
PALUDISMO A FALCIPARUM (B50.-)	0	0,0	0,0	0,0
PALUDISMO MIXTA (B50.-, B51.-, B52.-)	0	0,0	0,0	0,0
ENCEFALITIS EQUINA VENEZOLANA (A92.2)	0	0,0	0,0	0,0
FIEBRE AMARILLA (A95.-)	0	0,0	0,0	0,0
PALUDISMO A MALARIAE (B52.-)	0	0,0	0,0	0,0
ONCOCERCOSIS (B73)	0	0,0	0,0	0,0
F.- ENFERMEDADES ZOOTICAS	14	2,2	0,0	1,1
LEPTOSPIROSIS (A27.-)	14	2,2	0,0	1,1
RABIA HUMANA (A82.-)	0	0,0	0,0	0,0
FIEBRE HEMORRAGICA VENEZOLANA (A96,8)	0	0,0	0,0	0,0
BRUCELOSIS (A23.-)	0	0,0	0,0	0,0
CISTICERCOSIS (B69.-)	0	0,0	0,0	0,0
G.- OTRAS ENF. TRANSMISIBLES	36.329	5.727,1	5,5	1,2
SINDROME VIRAL (B34.-)	30.203	4.761,3	4,6	1,2
MICOSIS SUPERFICIAL (B35.-,B36.-)	3.577	563,9	0,5	1,3
ESCABIOSIS (B86)	1.827	288,0	0,3	1,2
VARICELA (B01.-)	582	91,7	0,1	1,0
HEPATITIS AGUDA TIPO B (B16.-)	61	9,6	0,0	1,0
HEPATITIS NO ESPECIF. (B19.-)	38	6,0	0,0	1,0
MENINGITIS BACTERIANA (G00.-)	18	2,8	0,0	1,1
HEPATITIS AGUDA TIPO C (B17.1)	9	1,4	0,0	1,0
MENINGITIS VIRAL (A87.-)	8	1,3	0,0	1,0
HEPAT. OTRAS AGUD. (B17.-)	6	0,9	0,0	1,0
MENINGITIS MENINGOCOCICA (A39.0)	0	0,0	0,0	0,0
ENFERMEDAD MENINGOCÓCICA (A39.9)	0	0,0	0,0	0,0
LEPRA (A30.-)	0	0,0	0,0	0,0
Concentración; número de consultas realizadas por cada paciente por la misma causa.				
(*) TASAS ESPECIFICAS POR 100.000 NVR.				
(**) TASAS ESPECIFICAS POR 100.000 INDIVIDUOS DEL GRUPO CORRESPONDIENTE.				
Fuente: Epi -15 Dirección de Vigilancia Epidemiológica				

**MORBILIDAD REGISTRADA POR ENFERMEDADES DEL SISTEMA RESPIRATORIO.
YARACUY 2.010**

ENFERMEDADES	No.	TASAS	%	CONC.
AMIGDALITIS AGUDA (J03.-)	14.814	2.335,4	23,4	1,0
ASMA < 10 AÑOS (J45.-) (***)	12.800	8.963,3	20,3	1,5
RINOFARINGITIS AGUDA <5a.(J00) (***)	6.554	8.947,1	10,4	1,0
ASMA ≥ 10 AÑOS (J45.-) (***)	6.219	1.265,2	9,8	1,6
RINITIS ALERGICA (J30.1-J30.4)	5.849	922,1	9,3	1,1
BRONQUITIS AGUDA (J20.-)	4.760	750,4	7,5	1,0
RINOFARINGITIS AGUDA ≥5a.(J00) (***)	4.736	844,1	7,5	1,0
FARINGITIS AGUDA ≥5a. (J02.-) (***)	2.896	516,1	4,6	1,0
FARINGITIS AGUDA <5a. (J02.-) (***)	1.295	1.767,8	2,0	1,0
BRONQUIOLITIS AGUDA <2a.(J21.-) (***)	1.084	3.650,2	1,7	1,1
NEUMONIAS 5a. Y MAS (J12-J18) (***)	1.059	188,7	1,7	1,0
NEUMONIAS 1-4a. (J12-J18) (***)	621	1.064,6	1,0	1,0
NEUMONIAS <1a. (J12-J18) (*)	283	1.896,7	0,4	1,0
BRONQUITIS CRONICA (J41.-,J42.-,J44.8)	218	34,4	0,3	1,8
TOTAL:	63.188	33.146,0	100,0	1,2

Concentración; número de consultas realizadas por cada paciente por la misma causa.

(*) TASAS ESPECIFICAS POR 100.000 NVR.

(**) TASAS ESPECIFICAS POR 100.000 INDIVIDUOS DEL GRUPO CORRESPONDIENTE.

Fuente: Epi -15 Dirección de Vigilancia Epidemiológica

**MORBILIDAD REGISTRADA POR ENFERMEDADES DEL SISTEMA DIGESTIVO
YARACUY 2.010**

ENFERMEDADES	No.	TASAS	%	CONC.
OTRAS ENF. ESOF.,ESTOMAGO E INTESTINO	5.276	831,7	26,4	1,1
GASTRITIS (K29.-)	5.072	799,6	25,3	1,2
CARIES DENTAL (K02.-)	4.759	750,2	23,8	1,3
HERNIAS CAVIDAD ABDOMINAL (K40.-,K46.-)	1.872	295,1	9,4	1,3
ESTOMATITIS (K12.0-K12.1)	993	156,5	5,0	1,1
COLELITIASIS (K80.-)	790	124,5	3,9	1,3
GINGIVITIS (K05.0-K05.1)	675	106,4	3,4	1,1
APENDICITIS TODAS FORMAS (K35-K37)	508	80,1	2,5	1,1
PANCREATITIS AGUDA (K85.-)	65	10,2	0,3	1,1
TOTAL:	20.010	3.144,2	99,7	1,2

Concentración; número de consultas realizadas por cada paciente por la misma causa.

TASAS ESPECIFICAS POR 100.000 HABITANTES.

Fuente: Epi -15 Dirección de Vigilancia Epidemiológica

**MORBILIDAD REGISTRADA POR TRAUMATISMOS Y ENVENENAMIENTOS.
YARACUY 2.010**

ENFERMEDADES	No.	TASAS	%	CONC.
OTROS TRAUMATISMOS	18.003	2.838,1	49,1	1,1
HERIDAS	9.065	1.429,1	24,7	1,1
FRACTURAS	2.796	440,8	7,6	1,3
LUXACIONES Y ESGUINCES	2.735	431,2	7,5	1,1
CUERPO EXTRAÑO EN ORIFICIO NATURAL (T15.-T19.-)	2.282	359,7	6,2	1,0
QUEMADURAS (T20-T32)	1.086	171,2	3,0	1,1
ENVENEN. POR DROG. Y OTRAS SUST. (T36-T50)	670	105,6	1,8	1,0
INTOXICACION POR PLAGUICIDAS (T60.-)	27	4,3	0,1	1,0
TOTAL:	36.664	5.779,9	100,0	1,1

Concentración; número de consultas realizadas por cada paciente por la misma causa.

TASAS ESPECIFICAS POR 100.000 HABITANTES.

Fuente: Epi -15 Dirección de Vigilancia Epidemiológica

CAUSAS EXTERNAS DE MORBILIDAD
YARACUY 2.010

ENFERMEDADES	No.	TASAS	%	CONC.
OTROS ACCIDENTES (a**)	3.019	475,9	32,6	1,0
PICADURA DE INSEC. Y OTROS ANIM.(X21-X27,X29)	2.161	340,7	23,3	1,0
MORDEDURAS SOSPECHOSAS DE RABIA (A82)	1.658	261,4	17,9	1,0
ACCID. TRANSPORT. TERRESTRE (V01-V89) (a**)	760	119,8	8,2	1,0
ACCIDENTES DEL HOGAR (a**)	743	117,1	8,0	1,0
EFFECTOS ADVERSOS DE MEDICAMENTOS (Y40-Y57)	449	70,8	4,8	1,0
ACCIDENTES LABORALES (a**)	360	56,8	3,9	1,0
EMPOZOÑAMIENTO OFIDICO (X20,W59.-)	102	16,1	1,1	1,1
EFFECTOS ADVERSOS DE VACUNAS (Y58-Y59)	7	1,1	0,1	1,0
TOTAL:	9.259	1.459,6	100,0	1,0

Concentración; número de consultas realizadas por cada paciente por la misma causa.

TASAS ESPECIFICAS POR 100.000 HABITANTES.

Fuente: Epi -15 Dirección de Vigilancia Epidemiológica

MORBILIDAD REGISTRADA POR SINTOMAS, SIGNOS Y HALLAZGOS ANORMALES.
YARACUY 2.010

ENFERMEDADES	No.	TASAS	%	CONC.
FIEBRE (R50.-)	48.883	7.706,2	51,0	1,0
CEFALEA (R51)	26.169	4.125,4	27,3	1,1
DOLOR ABDOMINAL (R10.4)	18.011	2.839,3	18,8	1,1
CONVULSIONES (R56.-)	1.709	269,4	1,8	1,1
ABDOMEN AGUDO (R10.0)	984	155,1	1,0	1,1
TOTAL:	95.756	15.095,4	100,0	1,0

Concentración; número de consultas realizadas por cada paciente por la misma causa.

TASAS ESPECIFICAS POR 100.000 HABITANTES.

Fuente: Epi -15 Dirección de Vigilancia Epidemiológica

MORBILIDAD REGISTRADA AGRUPADA SEGUN SINDROME FEBRIL ERUPTIVO
YARACUY 2.010

ENFERMEDADES	No.	TASAS	%	CONC.
FIEBRE DENGUE (A90)	2.128	335,5	77,2	1,0
VARICELA (B01.-)	582	91,7	21,1	1,0
RUBEOLA (B06.-)	43	6,8	1,6	1,0
SARAMPION (B05.-)	3	0,5	0,1	0,0
TOTAL:	2.756	434,5	100,0	0,8

Concentración; número de consultas realizadas por cada paciente por la misma causa.

TASAS ESPECIFICAS POR 100.000 HABITANTES.

Fuente: Epi -15 Dirección de Vigilancia Epidemiológica

MORBILIDAD REGISTRADA AGRUPADA SEGUN SINDROME FEBRIL HEMORRAGICO.
YARACUY 2.010

ENFERMEDADES	No.	TASAS	%	CONC.
DENGUE HEMORRAGICO (A91)	383	60,4	100,0	1,0
FIEBRE HEMORRAGICA VENEZOLANA (A96,8)	0	0,0	0,0	0,0
TOTAL:	383	60,4	100,0	0,5

Concentración; número de consultas realizadas por cada paciente por la misma causa.

TASAS ESPECIFICAS POR 100.000 HABITANTES.

Fuente: Epi -15 Dirección de Vigilancia Epidemiológica

MORBILIDAD REGISTRADA AGRUPADA SEGUN SINDROME FEBRIL ICTÉRICO. YARACUY 2.010				
ENFERMEDADES	No.	TASAS	%	CONC.
HEPATITIS AGUDA TIPO A (B15.-)	107	16,9	45,5	1,0
HEPATITIS AGUDA TIPO B (B16.-)	61	9,6	26,0	1,0
HEPATITIS NO ESPECIF. (B19.-)	38	6,0	16,2	1,0
LEPTOSPIROSIS (A27.-)	14	2,2	6,0	1,1
HEPATITIS AGUDA TIPO C (B17.1, B18,2)	9	1,4	3,8	1,0
HEPAT. OTRAS AGUD. (B17.-)	6	0,9	2,6	1,0
PALUDISMO (B50, B51, B52)	0	0,0	0,0	0,0
FIEBRE AMARILLA (A95.-)	0	0,0	0,0	0,0
TOTAL:	235	37,0	100,0	0,8

Concentración; número de consultas realizadas por cada paciente por la misma causa.
TASAS ESPECIFICAS POR 100.000 HABITANTES.
Fuente: Epi -15 Dirección de Vigilancia Epidemiológica

MORBILIDAD REGISTRADA AGRUPADA SEGUN SINDROME RESPIRATORIO. YARACUY 2.010				
ENFERMEDADES	No.	TASAS	%	CONC.
AMIGDALITIS AGUDA (J03.-)	14.814	2.335,4	38,6	1,0
RINOFARINGITIS AGUDA (J00)	11.290	1.779,8	29,4	2,0
BRONQUITIS (J20.-,J41,J42,J44.8)	4.978	784,8	13,0	2,8
FARINGITIS AGUDA(J02.-)	4.191	660,7	10,9	2,0
NEUMONIAS (J12-J18)	1.963	309,5	5,1	3,0
BRONQUIOLITIS AGUDA <2a.(J21.-) (*)	1.084	3.650,2	2,8	1,1
TUBERCULOSIS (A15-A19)	64	10,1	0,2	1,0
INFLUENZA (J10-J11)	41	6,5	0,1	1,0
TOSFERINA (A37.-)	1	0,2	0,0	1,0
DIFTERIA (A36.-)	0	0,0	0,0	0,0
TOTAL:	38.426	9.537,0	100,0	1,5

Concentración; número de consultas realizadas por cada paciente por la misma causa.
(*) TASAS ESPECIFICAS POR 100.000 HABITANTES MENORES DE 2 AÑOS DE EDAD.
TASAS ESPECIFICAS POR 100.000 HABITANTES.
Fuente: Epi -15 Dirección de Vigilancia Epidemiológica

MORBILIDAD REGISTRADA AGRUPADA SEGUN SINDROME GASTROINTESTINAL. YARACUY 2.010				
ENFERMEDADES	No.	TASAS	%	CONC.
DIARREAS (A08-A09)	49.428	7.792,1	82,7	3,0
HELMINTIASIS (B65-B68,B70-B83)	7.797	1.229,2	13,0	1,3
GIARDIASIS (A07.1)	1.707	269,1	2,9	1,2
AMIBIASIS (A06.-)	849	133,8	1,4	1,0
COLERA (A00.-)	0	0,0	0,0	0,0
FIEBRE TIFOIDEA (A01.0)	0	0,0	0,0	0,0
TOTAL:	59.781	9.424,2	100,0	1,1

Concentración; número de consultas realizadas por cada paciente por la misma causa.
TASAS ESPECIFICAS POR 100.000 HABITANTES.
Fuente: Epi -15 Dirección de Vigilancia Epidemiológica

MORBILIDAD REGISTRADA AGRUPADA SEGÚN SÍNDROME NEUROLÓGICO.					
YARACUY 2.010					
ENFERMEDADES	No.	TASAS	%	CONC.	
MENINGITIS ESPECIFICADAS (A39.0, A87, G00)	26	4,1	86,7	2,1	
PARALISIS FLACIDA <15a. (G82.0) (*)	3	1,4	10,0	1,0	
TETANOS (A33-A35)	1	0,2	3,3	1,0	
CISTICERCOSIS (B69.-)	0	0,0	0,0	0,0	
POLIOMIELITIS (A80.-)	0	0,0	0,0	0,0	
ENCEFALITIS EQUINA VENEZOLANA (A92.2)	0	0,0	0,0	0,0	
RABIA HUMANA (A82.-)	0	0,0	0,0	0,0	
TOTAL:	30	5,7	100,0	0,6	
Concentración; número de consultas realizadas por cada paciente por la misma causa.					
(*) TASAS ESPECIFICAS POR 100.000 HABITANTES MENORES DE 15 AÑOS DE EDAD.					
TASAS ESPECIFICAS POR 100.000 HABITANTES.					
Fuente: Epi -15 Dirección de Vigilancia Epidemiológica					

MORBILIDAD AGRUPADA SEGÚN SÍNDROME FEBRIL CON LINFOADENOPATIA.					
YARACUY 2.010					
ENFERMEDADES	No.	TASAS	%	CONC.	
ENFERMEDAD DE CHAGAS (B57)	132	20,8	62,3	1,0	
LEISHMANIASIS (B55.-)	69	10,9	32,5	1,6	
ENFERMEDAD VIH/SIDA (B20-B24)	11	1,7	5,2	1,1	
ONCOCERCOSIS (B73)	0	0,0	0,0	0,0	
TOTAL:	212	33,4	100,0	0,9	
Concentración; número de consultas realizadas por cada paciente por la misma causa.					
TASAS ESPECIFICAS POR 100.000 HABITANTES.					
Fuente: Epi -15 Dirección de Vigilancia Epidemiológica					

MORBILIDAD REGISTRADA POR ENFERMEDADES, APARATOS Y SISTEMAS.

ZULIA, 2010

ENFERMEDADES	NUMERO DE CASOS						
	P	S	X	P + X TOTAL	TASAS	%	CONC. (a**)
I.- ENFERM. INFECCIOSAS Y PARASITARIAS	618.796	72.805	20.383	639.179	16.727,8	16,9	1,1
la.- TRANSMISION HIDRICA Y ALIMENTOS	218.538	25.806	12.163	230.701	6.037,6	6,1	1,1
1.- COLERA (A00.-)	0	0	0	0	0,0	0,0	0,0
2.- AMIBIASIS (A06.-)	20.652	2.934	0	20.652	540,5	0,5	1,1
3.- DIARREAS <1a. (A08.-,A09) (*)	35.930	3.271	0	35.930	41.878,4	0,9	1,1
4.- DIARREAS 1-4a.(A08.-,A09) (**)	52.871	3.742	0	52.871	15.717,4	1,4	1,1
5.- DIARREAS 5a. Y MAS (A08.-,A09) (***)	64.119	4.500	6.757	70.876	2.085,3	1,9	1,1
6.- GIARDIASIS (A07.1)	8.199	1.867	1.127	9.326	244,1	0,2	1,2
7.- HELMINTIASIS (B65-B68,B70-B83)	36.435	9.372	4.279	40.714	1.065,5	1,1	1,3
8.- FIEBRE TIFOIDEA (A01.0)	0	0	0	0	0,0	0,0	0,0
9.- ETA N° DE BROTES	1	0	0	1	0,0	0,0	1,0
10.- CASOS ASOC. A BROTES DE ENFERM. TRANSM. POR ALIMENTOS	20	0	0	20	0,5	0,0	1,0
11.- HEPATITIS AGUDA TIPO A (B15.-)	312	120	0	312	8,2	0,0	1,4
lb.- TRANSMISION AEREA	446	2.776	0	446	11,7	0,0	7,2
12.- TUBERCULOSIS (A15-A19)	416	2.442	0	416	10,9	0,0	6,9
13.- INFLUENZA (J09-J11) ENF. TIPO INFLUENZA	30	334	0	30	0,8	0,0	12,1
lc.- TRANSMISION SEXUAL	1.896	863	3	1.899	49,7	0,1	1,5
14.- INFECCION GONOCOCICA (A54.-)	459	60	0	459	12,0	0,0	1,1
15.- SIFILIS (A51-A53)	1.036	159	3	1.039	27,2	0,0	1,2
16.- SIFILIS CONGENITA (A50)	1	8	0	1	0,0	0,0	9,0
17.- INFECCION ASINTOMATICA VIH (Z21)	149	314	0	149	3,9	0,0	3,1
18.- ENFERMEDAD VIH/SIDA (B20-B24)	252	330	0	252	6,6	0,0	2,3
ld.- PREVENIBLES POR VACUNAS	665	76	251	916	24,0	0,0	1,1
19.- POLIOMIELITIS (A80.-)	0	0	0	0	0,0	0,0	0,0
20.- TOSFERINA (A37.-)	5	1	0	5	0,1	0,0	1,2
21.- PAROTIDITIS INFECCIOSA (B26.-)	655	75	0	655	17,1	0,0	1,1
22.- TETANOS NEONATAL (A33) (*)	1	0	1	2	0,1	0,0	1,0
23.- TETANOS OBSTETRICO (A34) (**)	0	0	0	0	0,0	0,0	0,0
24.- OTROS TETANOS (A35)	4	0	0	4	0,1	0,0	1,0
25.- DIFTERIA (A36.-)	0	0	0	0	0,0	0,0	0,0
26.- SARAMPION (B05.-)	0	0	53	53	1,4	0,0	0,0
27.- RUBEOLA (B06.-)	0	0	197	197	5,2	0,0	0,0
le.- TRANSMITIDAS POR VECTORES	12.680	1	0	12.680	331,8	0,3	1,0
28.- FIEBRE DENGUE (A90)	11.973	0	0	11.973	313,3	0,3	1,0
29.- DENGUE HEMORRAGICO (A91)	408	0	0	408	10,7	0,0	1,0
30.- ENCEFALITIS EQUINA VENEZOLANA (A92.2)	0	0	0	0	0,0	0,0	0,0
31.- FIEBRE AMARILLA (A95.-)	0	0	0	0	0,0	0,0	0,0
32.- PALUDISMO A FALCIPARUM (B50.-)	0	0	0	0	0,0	0,0	0,0
33.- PALUDISMO A VIVAX (B51.-)	229	0	0	229	6,0	0,0	1,0
34.- PALUDISMO A MALARIAE (B52.-)	0	0	0	0	0,0	0,0	0,0
35.- PALUDISMO MIXTA (B50.-, B51.-, B52.-)	0	0	0	0	0,0	0,0	0,0
36.- LEISHMANIASIS (B55.-)	23	0	0	23	0,6	0,0	1,0
37.- ENFERMEDAD DE CHAGAS (B57.-)	0	1	0	0	0,0	0,0	0,0
38.- ONCOCERCOSIS (B73)	47	0	0	47	1,2	0,0	1,0
lf.- ENFERMEDADES ZOONOTICAS	4	0	0	4	0,1	0,0	1,0
39.- RABIA HUMANA (A82.-)	0	0	0	0	0,0	0,0	0,0
40.- FIEBRE HEMORRAGICA VENEZOLANA (A96,8)	0	0	0	0	0,0	0,0	0,0
41.- LEPTOSPIROSIS (A27.-)	0	0	0	0	0,0	0,0	0,0
42.- BRUCELOSIS (A23.-)	3	0	0	3	0,1	0,0	1,0
43.- CISTICERCOSIS (B69.-)	1	0	0	1	0,0	0,0	1,0

MORBILIDAD REGISTRADA POR ENFERMEDADES, APARATOS Y SISTEMAS.

ZULIA, 2010

Continuación

ENFERMEDADES	NUMERO DE CASOS						
	P	S	X	P + X TOTAL	TASAS	%	CONC. (a**)
Ig.- OTRAS ENF. TRANSMISIBLES	384.567	43.283	7.966	392.533	10.272,9	10,4	1,1
44.- MENINGITIS VIRAL (A87.-)	17	752	0	17	0,4	0,0	45,2
45.- MENINGITIS BACTERIANA (G00.-)	50	0	20	70	1,8	0,0	1,0
46.- MENINGITIS MENINGOCÓCICA (A39.0)	2	0	0	2	0,1	0,0	1,0
47.- ENFERMEDAD MENINGOCÓCICA (A39.9)	0	0	0	0	0,0	0,0	0,0
48.- VARICELA (B01.-)	6.440	1.054	156	6.596	172,6	0,2	1,2
49.- HEPATITIS AGUDA TIPO B (B16.-)	48	32	0	48	1,3	0,0	1,7
50.- HEPATITIS AGUDA TIPO C (B17.1)	13	38	0	13	0,3	0,0	3,9
51.- HEPAT. OTRAS AGUD. (B17.-)	273	1.508	0	273	7,1	0,0	6,5
52.- HEPATITIS NO ESPECIF. (B19.-)	1.775	2.812	0	1.775	46,5	0,0	2,6
53.- SINDROME VIRAL (B34.-)	342.899	31.188	5.110	348.009	9.107,6	9,2	1,1
54.- ESCABIOSIS (B86)	15.040	2.294	939	15.979	418,2	0,4	1,2
55.- MICOSIS SUPERFICIAL (B35.-,B36.-)	16.820	3.589	1.726	18.546	485,4	0,5	1,2
56.- LEPRO (A30.-)	1.190	16	15	1.205	31,5	0,0	1,0
II. NEOPLASIAS	6.271	4.976	199	6.470	169,3	0,2	1,8
57.- NEOPLASIAS (C00-D48)	6.271	4.976	199	6.470	169,3	0,2	1,8
III. ENF. DE LA SANGRE Y ORG. HEMATOPOY.	32.962	13.235	6.914	39.876	1.043,6	1,1	1,4
58.- ANEMIAS (D50-D64)	32.962	13.235	6.914	39.876	1.043,6	1,1	1,4
IV. ENF. ENDOCRINAS, NUTRIC. Y METABOLICAS	41.461	42.578	11.060	52.521	1.374,5	1,4	2,0
59.- TRASTORNOS TIROIDEOS (E00-E07)	1.685	1.655	155	1.840	48,2	0,0	2,0
60.- DIABETES MELLITUS < 25 AÑOS (E10.-,E14.-)	1.742	1.159	863	2.605	135,9	0,1	1,7
61.- DIABETES MELLITUS ≥ 25 AÑOS (E10.-,E14.-)	24.421	29.777	2.852	27.273	1.432,4	0,7	2,2
62.- DESNUTRICION LEVE <15a.(E44.1)	2.903	1.898	935	3.838	320,8	0,1	1,7
63.- DESNUTRICION MODERADA <15a.(E44.0)	1.110	788	283	1.393	116,4	0,0	1,7
64.- DESNUTRICION GRAVE <15a.(E40-E43,E45)	219	105	54	273	22,8	0,0	1,5
65.- OBESIDAD (E66.-)	9.381	7.196	5.918	15.299	400,4	0,4	1,8
V. TRAST.MENTALES Y DEL COMPORTAMIENTO	8.886	9.835	438	9.324	244,0	0,2	2,1
66.- TRAST.MENTALES Y DEL COMPORT. (F00-F99)	8.886	9.835	438	9.324	244,0	0,2	2,1
VI. ENF. DEL SISTEMA NERVIOSO	25.883	3.529	584	26.467	692,7	0,7	1,1
67.- PARALISIS FLACIDA <15a.(G82.0) (***)	5	0	0	5	0,4	0,0	1,0
68.- EPILEPSIA (G40.-,G41.-)	1.770	886	55	1.825	47,8	0,0	1,5
69.- MIGRAÑA (G43.-)	24.108	2.643	529	24.637	644,8	0,6	1,1
VII. ENF.DEL OJO Y SUS ANEXOS	54.746	16.582	1.280	56.026	1.466,2	1,5	1,3
70.- CONJUNTIVITIS (H10.-)	31.528	5.608	854	32.382	847,5	0,9	1,2
71.- OTRAS ENF. DEL OJO (H00-H09,H11-H59)	23.218	10.974	426	23.644	618,8	0,6	1,5
VIII. ENF. DEL OIDO Y APOFISIS MASTOIDES	69.288	8.374	1.762	71.050	1.859,4	1,9	1,1
72.- OTITIS EXTERNA (H60.-)	28.365	3.596	680	29.045	760,1	0,8	1,1
73.- OTITIS MEDIA AGUDA, <5a.(H65.0-H65.1,H66.0,H66.9) (***)	14.297	1.614	428	14.725	3.487,8	0,4	1,1
74.- OTITIS MEDIA AGUDA, ≥5a.(H65.0-H65.1,H66.0,H66.9) (***)	25.673	2.811	614	26.287	773,4	0,7	1,1
75.- OTITIS MEDIA CRONICA (H65.2-H65.9)	953	353	40	993	26,0	0,0	1,4
IX. ENFERM. DEL SISTEMA CIRCULATORIO	113.411	60.062	10.762	124.173	3.249,7	3,3	1,5
76.- FIEBRE REUMAT. Y ENF.CARD.REUM. CRON.(I00-I09)	422	209	27	449	11,8	0,0	1,5
77.- HIPERTENSION ARTERIAL <15a. (I10) (***)	1.644	1.212	201	1.845	154,2	0,0	1,7
78.- HIPERTENSION ARTERIAL 15-44a. (I10) (***)	31.199	11.171	1.683	32.882	1.838,9	0,9	1,4
79.- HIPERTENSION ARTERIAL 45a.Y MAS (I10) (***)	63.881	40.692	6.301	70.182	8.390,3	1,9	1,6
80.- ENF.ISQUEMICAS DEL CORAZON (I20.-,I22.-,I25.-)	6.626	3.041	1.514	8.140	213,0	0,2	1,5
81.- INFARTO AGUDO DEL MIOCARDIO < 45a. (I21.-)	143	41	3	146	3,8	0,0	1,3
82.- INFARTO AGUDO DEL MIOCARDIO 45a. Y MAS (I21.-)	496	355	11	507	13,3	0,0	1,7
83.- ENF. CEREBROVASCULARES (I60-169)	3.019	1.169	105	3.124	81,8	0,1	1,4
84.- VARICES DE MIEMBROS INFERIORES (I83.-)	5.981	2.172	917	6.898	180,5	0,2	1,4

MORBILIDAD REGISTRADA POR ENFERMEDADES, APARATOS Y SISTEMAS.

ZULIA, 2010

Continuación

ENFERMEDADES	NUMERO DE CASOS						
	P	S	X	P + X TOTAL	TASAS	%	CONC. (a**)
X. ENFERM. DEL SISTEMA RESPIRATORIO	373.010	67.382	3.307	376.317	9.848,5	9,9	1,2
85.- RINOFARINGITIS AGUDA <5a.(J00) (***)	33.145	8.350	0	33.145	7.850,9	0,9	1,3
86.- RINOFARINGITIS AGUDA ≥5a.(J00) (***)	24.479	4.028	0	24.479	720,2	0,6	1,2
87.- FARINGITIS AGUDA <5a. (J02.-) (***)	10.919	3.113	0	10.919	2.586,3	0,3	1,3
88.- FARINGITIS AGUDA ≥5a. (J02.-) (***)	18.407	3.597	0	18.407	541,6	0,5	1,2
89.- AMIGDALITIS AGUDA (J03.-)	85.782	11.112	0	85.782	2.245,0	2,3	1,1
90.- NEUMONIAS <1a. (J12-J18) (*)	4.927	772	0	4.927	5.742,7	0,1	1,2
91.- NEUMONIAS 1-4a. (J12-J18) (***)	7.497	1.213	0	7.497	2.228,7	0,2	1,2
92.- NEUMONIAS 5a. Y MAS (J12-J18) (***)	10.060	1.984	0	10.060	296,0	0,3	1,2
93.- BRONQUIOLITIS AGUDA <2a.(J21.-) (***)	3.667	3.649	0	3.667	2.147,5	0,1	2,0
94.- BRONQUITIS AGUDA (J20.-)	57.012	10.729	0	57.012	1.492,0	1,5	1,2
95.- BRONQUITIS CRONICA (J41.-,J42.-,J44.8)	3.506	1.233	145	3.651	95,5	0,1	1,4
96.- ASMA < 10 AÑOS (J45.-) (***)	49.043	6.140	1.038	50.081	6.067,7	1,3	1,1
97.- ASMA ≥ 10 AÑOS (J45.-) (***)	35.586	5.712	831	36.417	1.215,6	1,0	1,2
98.- RINITIS ALERGICA (J30.1-J30.4)	28.980	5.750	1.293	30.273	792,3	0,8	1,2
XI. ENFERMEDADES DEL SISTEMA DIGESTIVO	141.853	46.708	6.880	148.733	3.892,4	3,9	1,3
99.- CARIES DENTAL (K02.-)	24.123	19.578	2.234	26.357	689,8	0,7	1,8
100.- GINGIVITIS (K05.0-K05.1)	3.796	1.064	187	3.983	104,2	0,1	1,3
101.- ESTOMATITIS (K12.0-K12.1)	5.986	806	364	6.350	166,2	0,2	1,1
102.- GASTRITIS (K29.-)	41.289	6.857	1.826	43.115	1.128,3	1,1	1,2
103.- APENDICITIS TODAS FORMAS (K35-K37)	2.180	499	45	2.225	58,2	0,1	1,2
104.- HERNIAS CAVIDAD ABDOMINAL (K40.-,K46.-)	11.228	4.362	350	11.578	303,0	0,3	1,4
105.- COLELITIASIS (K80.-)	12.253	4.396	213	12.466	326,2	0,3	1,4
106.- PANCREATITIS AGUDA (K85.-)	644	81	31	675	17,7	0,0	1,1
107.- OTRAS ENF. ESOF.,ESTOMAGO E INTESTINO	40.354	9.065	1.630	41.984	1.098,8	1,1	1,2
XII. ENF.DE LA PIEL Y TEJ. SUBCUTANEO	112.087	13.082	3.077	115.164	3.013,9	3,0	1,1
108.- ABSCESOS (L02.-)	39.145	4.467	628	39.773	1.040,9	1,0	1,1
109.- CELULITIS (L03.-)	10.475	677	160	10.635	278,3	0,3	1,1
110.- DERMATITIS (L20.-,L30.-)	29.740	4.954	1.430	31.170	815,7	0,8	1,2
111.- Piodermitis (L08.0)	11.838	1.967	609	12.447	325,7	0,3	1,2
112.- URTICARIA (L50.-)	20.889	1.017	250	21.139	553,2	0,6	1,0
XIII. ENF.SIST.OSTEOMUSC. Y TEJ. CONJUNTIVO	82.024	14.021	2.537	84.561	2.213,0	2,2	1,2
113.- ARTRITIS (M00-M14)	13.784	6.410	570	14.354	375,7	0,4	1,5
114.- MIALGIAS (M79.1)	29.421	2.843	643	30.064	786,8	0,8	1,1
115.- NEURALGIAS (M79.2)	31.233	3.531	1.019	32.252	844,1	0,9	1,1
116.- BURSTITIS (M70.-,M71.-,M75.-M77.-)	7.586	1.237	305	7.891	206,5	0,2	1,2
XIV. ENF.DEL SISTEMA GENITO-URINARIO	195.992	37.485	11.441	207.433	5.428,7	5,5	1,2
117.- INFECCION URINARIA (N39.0)	99.640	17.905	6.467	106.107	2.776,9	2,8	1,2
118.- URETRITIS NO GONOCÓCCICA (N34.1)	1.818	591	112	1.930	50,5	0,1	1,3
119.- LEUCORREA NO ESPECIFICADA (N89.8) (**)	15.772	4.663	2.516	18.288	478,6	0,5	1,3
120.- HEMORR. GENITAL NO ESPEC. HEMBRAS (N93.9) (**)	13.183	1.395	233	13.416	351,1	0,4	1,1
121.- COLICO NEFRITICO (N23)	37.152	3.974	797	37.949	993,2	1,0	1,1
122.- DISMENORREA NO ESPECIFICADA (N94.6) (**)	10.203	1.466	268	10.471	274,0	0,3	1,1
123.- SALPINGITIS Y OOFORITIS (N70.-) (**)	2.068	913	210	2.278	59,6	0,1	1,4
124.- ENFERM.INFLAMATORIAS DEL UTERO (N71.-,N72) (**)	16.156	6.578	838	16.994	444,7	0,4	1,4
XV. EMBARAZO, PARTO Y PUERPERIO (**)	61.837	13.116	453	62.290	5.687,8	1,6	1,2
125.- HEMORR.3er.TRIM.EMBARAZO (O20.-,O44.-O46.-) (**)	1.661	406	9	1.670	152,5	0,0	1,2
126.- PRE-ECLAMPSIA (O13.O14.-) (**)	983	253	31	1.014	92,6	0,0	1,3
127.- ECLAMPSIA (O15.-) (**)	106	28	0	106	9,7	0,0	1,3
128.- INTENTO FALLIDO DE ABORTO (O07.-) (**)	406	54	8	414	37,8	0,0	1,1
129.- ABORTO (O00.-O06.O08.-) (**)	8.252	83	6	8.258	754,0	0,2	1,0
130.- TRASTORNOS MAMARIOS DEL PUERPERIO (O91.-O92.-) (**)	1.253	416	45	1.298	118,5	0,0	1,3
131.- OTRAS COMPLIC.DEL EMB.PART. Y PUERPERIO (**)	49.176	11.876	354	49.530	4.522,6	1,3	1,2

MORBILIDAD REGISTRADA POR ENFERMEDADES, APARATOS Y SISTEMAS.

ZULIA, 2010

Continuación

ENFERMEDADES	NUMERO DE CASOS						CONC. (a**)
	P	S	X	P + X TOTAL	TASAS	%	
XVIII. SINT.SIG. Y HALLAZGOS ANORMALES	441.382	20.815	10.052	451.434	11.814,3	11,9	1,0
132.- CEFALEA (R51)	148.570	10.225	5.116	153.686	4.022,1	4,1	1,1
133.- FIEBRE (R50.-)	196.847	6.050	2.883	199.730	5.227,1	5,3	1,0
134.- CONVULSIONES (R56.-)	3.701	328	35	3.736	97,8	0,1	1,1
135.- ABDOMEN AGUDO (R10.0)	5.259	131	108	5.367	140,5	0,1	1,0
136.- DOLOR ABDOMINAL (R10.4)	87.005	4.081	1.910	88.915	2.327,0	2,3	1,0
XIX. TRAUMATISMOS Y ENVENENAMIENTOS	171.329	14.077	864	172.193	4.506,4	4,5	1,1
137.- QUEMADURAS (T20-T32)	6.312	538	35	6.347	166,1	0,2	1,1
138.- ENVENEN. POR DROG. Y OTRAS SUST. (T36-T50)	1.884	29	8	1.892	49,5	0,0	1,0
139.- HERIDAS	53.939	1.864	309	54.248	1.419,7	1,4	1,0
140.- FRACTURAS	19.752	3.447	86	19.838	519,2	0,5	1,2
141.- LUXACIONES Y ESGUINCES	12.420	1.234	52	12.472	326,4	0,3	1,1
142.- INTOXICACION POR PLAGUICIDAS (T60.-)	240	15	0	240	6,3	0,0	1,1
143.- CUERPO EXTRAÑO EN ORIFICIO NATURAL (T15.-T19.-)	9.889	254	34	9.923	259,7	0,3	1,0
144.- OTROS TRAUMATISMOS	66.893	6.696	340	67.233	1.759,5	1,8	1,1
XX. CAUSAS EXTERNAS DE MORBILIDAD Y MORT.	31.666	1.153	281	31.947	836,1	0,8	1,0
145. ACCID. TRANSPORT. TERRESTRE (V01-V89) (a**)	2.603	20	51	2.654	69,5	0,1	1,0
146.- PICADURA DE INSEC. Y OTROS ANIM.(X21-X27,X29)	7.900	119	59	7.959	208,3	0,2	1,0
147.- EMPZOÑAMIENTO OFIDICO (X20,W59.-)	891	7	0	891	23,3	0,0	1,0
148.- MORDEDURAS SOSPECHOSAS DE RABIA (A82)	10.792	917	0	10.792	282,4	0,3	1,1
149.- OTROS ACCIDENTES (a**)	5.785	55	93	5.878	153,8	0,2	1,0
150.- ACCIDENTES DEL HOGAR (a**)	3.009	12	36	3.045	79,7	0,1	1,0
151.- ACCIDENTES LABORALES (a**)	471	9	42	513	13,4	0,0	1,0
152.- EFECTOS ADVERSOS DE MEDICAMENTOS (Y40-Y57)	215	14	0	215	5,6	0,0	1,1
153.- EFECTOS ADVERSOS DE VACUNAS (Y58-Y59)	0	0	0	0	0,0	0,0	0,0
VIOLENCIA FAMILIAR :	1.294	300	15	1.309	34,3	0,0	1,2
A.- VIOLENCIA FISICA:	857	51	3	860	22,5	0,0	1,1
154.- NIÑO	39	4	0	39	9,3	0,0	1,1
155.- NIÑA	41	2	0	41	10,1	0,0	1,0
156.- ADOLESCENTE HOMBRE	100	6	1	101	26,9	0,0	1,1
157.- ADOLESCENTE MUJER	136	6	0	136	37,8	0,0	1,0
158.- ADULTO	175	1	2	177	121,5	0,0	1,0
159.- ADULTA	316	25	0	316	32,5	0,0	1,1
160.- ADULTO MAYOR	29	6	0	29	19,9	0,0	1,2
161.- ADULTA MAYOR	21	1	0	21	12,7	0,0	1,0
B.- VIOLENCIA PSICOLOGICA:	187	70	1	188	4,9	0,0	1,4
162.- NIÑO	13	10	0	13	3,1	0,0	1,8
163.- NIÑA	10	1	0	10	2,5	0,0	1,1
164.- ADOLESCENTE HOMBRE	6	13	0	6	1,6	0,0	3,2
165.- ADOLESCENTE MUJER	11	8	0	11	3,1	0,0	1,7
166.- ADULTO	14	0	0	14	9,6	0,0	1,0
167.- ADULTA	47	20	1	48	4,9	0,0	1,4
168.- ADULTO MAYOR	49	14	0	49	33,6	0,0	1,3
169.- ADULTA MAYOR	37	4	0	37	22,5	0,0	1,1
C.- VIOLENCIA SEXUAL:	250	179	11	261	6,8	0,0	1,7
170.- NIÑO	22	9	7	29	6,9	0,0	1,4
171.- NIÑA	54	63	1	55	13,6	0,0	2,2
172.- ADOLESCENTE HOMBRE	39	49	1	40	10,7	0,0	2,3
173.- ADOLESCENTE MUJER	35	7	1	36	10,0	0,0	1,2
174.- ADULTO	28	15	0	28	19,2	0,0	1,5
175.- ADULTA	60	33	0	60	6,2	0,0	1,6
176.- ADULTO MAYOR	8	1	0	8	5,5	0,0	1,1
177.- ADULTA MAYOR	4	2	1	5	3,0	0,0	1,5
OTRAS CAUSAS DE CONSULTA	1.034.738	250.593	29.371	1.064.109	27.848,5	28,1	1,2
178.- OTRAS CAUSAS DE CONSULTA	1.034.738	250.593	29.371	1.064.109	27.848,5	28,1	1,2
OTROS EVENTOS DE NOTIFICACION	20.783	0	42504	63287	1.656,3	1,7	1,0
179.- INFECCION POR VIRUS PAPILOMA HUMANO (B97.7)	0	0	0	0	0,0	0,0	0,0
180.- VIRUELA (B03)	0	0	0	0	0,0	0,0	0,0
181.- SINDROME DE RUBEOLA CONGÉNITA (P35.0)	0	0	0	0	0,0	0,0	0,0
182.- CHAGAS AGUDO (B57.1) (a*)	0	0	0	0	0,0	0,0	0,0
183.- FIEBRE DEL OESTE DEL NILO (A92.3)	0	0	0	0	0,0	0,0	0,0
184.- PESTE (A20.-)	0	0	0	0	0,0	0,0	0,0
185.- HANTAVIROSIS SCPH (B33.4)	0	0	0	0	0,0	0,0	0,0
186.- MONONUCLEOSIS INFECCIOSA (B27.-)	0	0	0	0	0,0	0,0	0,0
187.- SINUSITIS AGUDA (J01.-)	0	0	1.751	1.751	45,8	0,0	0,0
188.- LARINGITIS Y TRAQUEITIS AGUDA (J04.-)	0	0	2.375	2.375	62,2	0,1	0,0
189.- LARINGITIS OBSTRUCTIVA Y EPIGLOTTITIS (J05.-)	328	0	0	328	8,6	0,0	1,0
190.- IRA VIAS RESP. SUP. Y SITIOS MULTIPLES NO ESPECIF.(J06.-)	0	0	34.044	34.044	891,0	0,9	0,0
191.- IRA NO ESPECIF.VIAS RESP.INFERIORES (J22)	16.121	0	4.334	20.455	535,3	0,5	1,0
192.- INFECCION RESPIRATORIA AGUDA GRAVE (J22)	4.334	0	0	4.334	113,4	0,1	1,0
193.- SINDROME RESPIRATORIO AGUDO SEVERO SARS (U04.9)	0	0	0	0	0,0	0,0	0,0
194.- ACULIADURA DE ALACRÁN (X22)	0	0	0	0	0,0	0,0	0,0
195.- RUMOR DE EPIZOOTIAS	0	0	0	0	0,0	0,0	0,0
196.- PACIENTES HOSPITALIZADOS O REFERIDOS PARA HOSPITALIZACIÓN	0	0	0	0	0,0	0,0	0,0
TOTAL CAUSAS DE CONSULTA	3.627.831	710.612	163.942	3.791.773	99.233,3	100,0	1,2

(a*): CHAGAS AGUDO SE INCLUYE EN ENFERMEDAD DE CHAGAS.

(a**): ACCIDENTES DE TRANSPORTE TERRESTRE, DEL HOGAR, LABORALES Y OTROS ACCIDENTES, SE EXCLUYEN DEL CONTEO DEL TOTAL DE CAUSAS. SE SUPONEN INCLUIDAS EN HERIDAS, FRACTURAS Y/O LUXACIONES, ESGUINCES Y OTROS TRAUMATISMOS.

Para calcular las tasas:

(*) : TASAS POR 100.000 N.V.R.

(**) : TASAS ESPECIFICAS POR 100.000 MUJERES ENTRE 15 Y 49 AÑOS DE EDAD.

(***) : TASAS ESPECIFICAS POR 100.000 HABS. DEL CORRESPONDIENTE GRUPO DE EDAD.

Fuente: Epi -15 Dirección de Vigilancia Epidemiológica

MORBILIDAD REGISTRADA RED AMBULATORIA. INFORME EPI-15, CONSOLIDADO DEL AÑO 2010					
ZULIA					
ORDEN	ENFERMEDADES	Nº	Tasa	%	CONC. (a**)
1	SINDROME VIRAL (B34.-)	348.009	9.107,6	9,2	1,1
2	FIEBRE (R50.-)	199.730	5.227,1	5,3	1,0
3	DIARREAS (A08-A09)	159.677	4.178,9	4,2	3,2
	DIARREAS <1a. (A08.-,A09) (*)	35.930	41.878,4	0,9	1,1
	DIARREAS 1-4a.(A08.-,A09) (**)	52.871	15.717,4	1,4	1,1
	DIARREAS 5a. Y MAS (A08.-,A09) (***)	70.876	2.085,3	1,9	1,1
4	CEFALEA (R51)	153.686	4.022,1	4,1	1,1
5	INFECCION URINARIA (N39.0)	106.107	2.776,9	2,8	1,2
6	HIPERTENSION ARTERIAL (I10)	104.909	2.745,5	2,8	4,7
	HIPERTENSION ARTERIAL <15a. (I10) (***)	1.845	154,2	0,0	1,7
	HIPERTENSION ARTERIAL 15-44a. (I10) (***)	32.882	1.838,9	0,9	1,4
	HIPERTENSION ARTERIAL 45a.Y MAS (I10) (***)	70.182	8.390,3	1,9	1,6
7	DOLOR ABDOMINAL (R10.4)	88.915	2.327,0	2,3	1,0
8	ASMA (J45) 2 items	86.498	2.263,7	2,3	2,3
	ASMA < 10 AÑOS (J45.-) (***)	50.081	6.067,7	1,3	1,1
	ASMA ≥ 10 AÑOS (J45.-) (***)	36.417	1.215,6	1,0	1,2
9	AMIGDALITIS AGUDA (J03.-)	85.782	2.245,0	2,3	1,1
10	OTITIS (H60.-,H65.0-H65.1,H66.-,H65.2-H65.9)	71.050	1.859,4	1,9	4,7
11	OTROS TRAUMATISMOS	67.233	1.759,5	1,8	1,1
12	BRONQUITIS (J20.-,J41,J42,J44.8)	60.663	1.587,6	1,6	2,5
	BRONQUITIS AGUDA (J20.-)	57.012	1.492,0	1,5	1,2
	BRONQUITIS CRONICA (J41.-,J42.-,J44.8)	3.651	95,5	0,1	1,4
13	RINOFARINGITIS AGUDA (J00)	57.624	1.508,1	1,5	2,4
	RINOFARINGITIS AGUDA <5a.(J00) (***)	33.145	7.850,9	0,9	1,3
	RINOFARINGITIS AGUDA ≥5a.(J00) (***)	24.479	720,2	0,6	1,2
14	HERIDAS	54.248	1.419,7	1,4	1,0
15	OTRAS COMPLIC.DEL EMB.PART. Y PUERPERIO (**)	49.530	4.522,6	1,3	1,2
16	GASTRITIS (K29.-)	43.115	1.128,3	1,1	1,2
17	OTRAS ENF. ESOF.,ESTOMAGO E INTESTINO	41.984	1.098,8	1,1	1,2
18	HELMINTIASIS (B65-B68,B70-B83)	40.714	1.065,5	1,1	1,3
19	ANEMIAS (D50-D64)	39.876	1.043,6	1,1	1,4
20	ABSCESOS (L02.-)	39.773	1.040,9	1,0	1,1
21	COLICO NEFRITICO (N23)	37.949	993,2	1,0	1,1
22	IRA VIAS RESP. SUP. Y SITIOS MULTIPLES NO ESPECIF.(J06.-)	34.044	891,0	0,9	0,0
23	CONJUNTIVITIS (H10.-)	32.382	847,5	0,9	1,2
24	NEURALGIAS (M79.2)	32.252	844,1	0,9	1,1
25	DERMATITIS (L20.-,L30.-)	31.170	815,7	0,8	1,2
PRIMERAS 25 CAUSAS DE CONSULTA		2.066.920	144.825,7	66,9	
OTRAS CAUSAS DE CONSULTA		1.064.109	27.848,5	28,1	
TOTAL CAUSAS DE CONSULTA		3.791.773	99.233,3	100,0	1,2
(a**) : Concentración; número de consultas realizadas por paciente por la misma causa.					
(b**) : ACCIDENTES DE TRANSPORTE TERRESTRE, DEL HOGAR, LABORALES Y OTROS ACCIDENTES, SE EXCLUYEN DEL CONTEO DEL TOTAL DE CAUSAS. SE SUPONEN INCLUIDAS EN HERIDAS, FRACTURAS Y/O LUXACIONES, ESGUINCES Y OTROS TRAUMATISMOS.					
(*) : TASAS POR 100.000 N.V.R.					
(**) : TASAS ESPECIFICAS POR 100.000 MUJERES ENTRE 15 Y 49 AÑOS DE EDAD.					
(***) : TASAS ESPECIFICAS POR 100.000 HABS. DEL CORRESPONDIENTE GRUPO DE EDAD.					
NOTA: LA TASA GENERAL DE MORBILIDAD REGISTRADA (TOTAL CAUSAS) ES POR 1.000 HABITANTES.					
Fuente: Epi -15 Dirección de Vigilancia Epidemiológica					

MORBILIDAD REGISTRADA POR SISTEMAS Y APARATOS.					
ZULIA 2010					
ORDEN	APARATOS Y SISTEMAS	No.	TASAS	%	CONC.
1	ENFERM. INFECCIOSAS Y PARASITARIAS	639.179	16.727,8	16,9	14,0
	OTRAS ENF. TRANSMISIBLES	392.533	10.272,9	10,4	1,1
	TRANSMISION HIDRICA Y ALIMENTOS	230.701	6.037,6	6,1	1,1
	TRANSMITIDAS POR VECTORES	12.680	331,8	0,3	1,0
	TRANSMISION SEXUAL	1.899	49,7	0,1	1,5
	PREVENIBLES POR VACUNAS	916	24,0	0,0	1,1
	TRANSMISION AEREA	446	11,7	0,0	7,2
	ENFERMEDADES ZONOTICAS	4	0,1	0,0	1,0
2	ENFERM. DEL SISTEMA RESPIRATORIO	376.317	9.848,5	9,9	1,2
3	ENF.DEL SISTEMA GENITO-URINARIO	207.433	5.428,7	5,5	1,2
4	TRAUMATISMOS Y ENVENENAMIENTOS	172.193	4.506,4	4,5	1,1
5	ENFERMEDADES DEL SISTEMA DIGESTIVO	148.733	3.892,4	3,9	1,3
6	ENFERM. DEL SISTEMA CIRCULATORIO	124.173	3.249,7	3,3	1,5
7	ENF.DE LA PIEL Y TEJ. SUBCUTANEO	115.164	3.013,9	3,0	1,1
8	ENF.SIST.OSTEOMUSC. Y TEJ. CONJUNTIVO	84.561	2.213,0	2,2	1,2
9	ENF. DEL OIDO Y APOFISIS MASTOIDES	71.050	1.859,4	1,9	1,1
10	EMBARAZO, PARTO Y PUERPERIO(*)	62.290	5.687,8	1,6	1,2
11	ENF.DEL OJO Y SUS ANEXOS	56.026	1.466,2	1,5	1,3
12	ENF. ENDOCRINAS, NUTRIC. Y METABOLICAS	52.521	1.374,5	1,4	2,0
13	ENF.DE LA SANGRE Y ORG. HEMATOPOY.	39.876	1.043,6	1,1	1,4
14	ENF. DEL SISTEMA NERVIOSO	26.467	692,7	0,7	1,1
15	TRAST.MENTALES Y DEL COMPORTAMIENTO	9.324	244,0	0,2	2,1
16	NEOPLASIAS	6.470	169,3	0,2	1,8
	CAUSAS EXTERNAS DE TRAUM. Y ENVENEN.(**)	172.193	519,7	0,5	4,2
	SUB-TOTAL APARATOS Y SISTEMAS	2.191.777	61.417,9	57,8	
	SUB-TOTAL SINT.SIG. Y HALLAZG. ANORMALES	451.434	11.814,3	11,9	1,0
	SUB-TOTAL OTRAS CAUSAS DE CONSULTA	1.148.562	27.848,5	28,1	
	TOTAL CAUSAS DE CONSULTA	3.791.773	101.600,4	98,3	5,2
(*) : TASAS POR 100.000 MUJERES ENTRE 15 Y 49 a. DE EDAD.					
(**): ACCIDENTES DE TRANSPORTE TERRESTRE, DEL HOGAR, LABORALES Y OTROS ACCIDENTES, SE EXCLUYEN DEL CONTEO DEL TOTAL DE CAUSAS. SE SUPONEN INCLUIDAS EN HERIDAS, FRACTURAS Y/O LUXACIONES, ESGUINCES Y OTROS TRAUMATISMOS DEL SISTEMA TRAUMATISMOS Y ENVENENAMIENTOS.					
Fuente: Epi -15 Dirección de Vigilancia Epidemiológica					

MORBILIDAD REGISTRADA POR ENFERMEDADES INFECCIOSAS Y PARASITARIAS. ZULIA 2.010				
	No.	TASAS	%	CONC.
ENFERMEDADES INFECCIOSAS Y PARASITARIAS	639.179	72.230,0	16,9	1,1
A.- TRANSMISION HIDRICA Y ALIMENTOS	230.701	61.540	6,1	1,1
DIARREAS 5a. Y MAS (A08.-,A09) (***)	70.876	2.085,3	1,9	1,1
DIARREAS 1-4a.(A08.-,A09) (**)	52.871	15.717,4	1,4	1,1
HELMINTIASIS (B65-B68,B70-B83)	40.714	1.065,5	1,1	1,3
DIARREAS <1a. (A08.-,A09) (*)	35.930	41.878,4	0,9	1,1
AMIBIASIS (A06.-)	20.652	540,5	0,5	1,1
GIARDIASIS (A07.1)	9.326	244,1	0,2	1,2
HEPATITIS AGUDA TIPO A (B15.-)	312	8,2	0,0	1,4
CASOS ASOC. A BROTES DE ENFERM. TRANSM. POR ALIMENTOS	20	0,5	0,0	1,0
ETA N° DE BROTES	1	0,0	0,0	1,0
COLERA (A00.-)	0	0,0	0,0	0,0
FIEBRE TIFOIDEA (A01.0)	0	0,0	0,0	0,0
B.- TRANSMISION AEREA	446	11,7	0,0	7,2
TUBERCULOSIS (A15-A19)	416	10,9	0,0	6,9
INFLUENZA (J09-J11) ENF.TIPO INFLUENZA	30	0,8	0,0	12,1
C.- TRANSMISION SEXUAL	1.899	49,7	0,1	1,5
SIFILIS (A51-A53)	1.039	27,2	0,0	1,2
INFECCION GONOCOCICA (A54.-)	459	12,0	0,0	1,1
ENFERMEDAD VIH/SIDA (B20-B24)	252	6,6	0,0	2,3
INFECCION ASINTOMATICA VIH (Z21)	149	3,9	0,0	3,1
SIFILIS CONGENITA (A50)	1	0,0	0,0	9,0
D.- PREVENIBLES POR VACUNAS	916	24,0	0,0	1,1
PAROTIDITIS INFECCIOSA (B26.-)	655	17,1	0,0	1,1
RUBEOLA (B06.-)	197	5,2	0,0	0,0
SARAMPION (B05.-)	53	1,4	0,0	0,0
TOSFERINA (A37.-)	5	0,1	0,0	1,2
OTROS TETANOS (A35)	4	0,1	0,0	1,0
TETANOS NEONATAL (A33) (*)	2	0,1	0,0	1,0
POLIOMIELITIS (A80.-)	0	0,0	0,0	0,0
TETANOS OBSTETRICO (A34) (**)	0	0,0	0,0	0,0
DIFTERIA (A36.-)	0	0,0	0,0	0,0
E.- TRANSMITIDAS POR VECTORES	12.680	331,8	0,3	1,0
FIEBRE DENGUE (A90)	11.973	313,3	0,3	1,0
DENGUE HEMORRAGICO (A91)	408	10,7	0,0	1,0
PALUDISMO A VIVAX (B51.-)	229	6,0	0,0	1,0
ONCOCERCOSIS (B73)	47	1,2	0,0	1,0
LEISHMANIASIS (B55.-)	23	0,6	0,0	1,0
PALUDISMO A FALCIPARUM (B50.-)	0	0,0	0,0	0,0
PALUDISMO MIXTA (B50.-, B51.-, B52.-)	0	0,0	0,0	0,0
ENCEFALITIS EQUINA VENEZOLANA (A92.2)	0	0,0	0,0	0,0
FIEBRE AMARILLA (A95.-)	0	0,0	0,0	0,0
PALUDISMO A MALARIAE (B52.-)	0	0,0	0,0	0,0
ENFERMEDAD DE CHAGAS (B57.-)	0	0,0	0,0	0,0
F.- ENFERMEDADES ZOOTICAS	4	0,1	0,0	1,0
BRUCELOSIS (A23.-)	3	0,1	0,0	1,0
CISTICERCOSIS (B69.-)	1	0,0	0,0	1,0
LEPTOSPIROSIS (A27.-)	0	0,0	0,0	0,0
RABIA HUMANA (A82.-)	0	0,0	0,0	0,0
FIEBRE HEMORRAGICA VENEZOLANA (A96,8)	0	0,0	0,0	0,0
G.- OTRAS ENF. TRANSMISIBLES	392.533	10.272,9	10,4	1,1
SINDROME VIRAL (B34.-)	348.009	9.107,6	9,2	1,1
MICOSIS SUPERFICIAL (B35.-,B36.-)	18.546	485,4	0,5	1,2
ESCABIOSIS (B86)	15.979	418,2	0,4	1,2
VARICELA (B01.-)	6.596	172,6	0,2	1,2
HEPATITIS NO ESPECIF. (B19.-)	1.775	46,5	0,0	2,6
LEPRA (A30.-)	1.205	31,5	0,0	1,0
HEPAT. OTRAS AGUD. (B17.-)	273	7,1	0,0	6,5
MENINGITIS BACTERIANA (G00.-)	70	1,8	0,0	1,0
HEPATITIS AGUDA TIPO B (B16.-)	48	1,3	0,0	1,7
MENINGITIS VIRAL (A87.-)	17	0,4	0,0	45,2
HEPATITIS AGUDA TIPO C (B17.1)	13	0,3	0,0	3,9
MENINGITIS MENINGOCOCICA (A39.0)	2	0,1	0,0	1,0
ENFERMEDAD MENINGOCÓCICA (A39.9)	0	0,0	0,0	0,0
Concentración; número de consultas realizadas por cada paciente por la misma causa.				
(*) TASAS ESPECIFICAS POR 100.000 NVR.				
(**) TASAS ESPECIFICAS POR 100.000 INDIVIDUOS DEL GRUPO CORRESPONDIENTE.				
Fuente: Epi -15 Dirección de Vigilancia Epidemiológica				

MORBILIDAD REGISTRADA POR ENFERMEDADES DEL SISTEMA RESPIRATORIO.
ZULIA 2.010

ENFERMEDADES	No.	TASAS	%	CONC.
AMIGDALITIS AGUDA (J03.-)	85.782	2.245,0	22,8	1,1
BRONQUITIS AGUDA (J20.-)	57.012	1.492,0	15,1	1,2
ASMA < 10 AÑOS (J45.-) (***)	50.081	6.067,7	13,3	1,1
ASMA ≥ 10 AÑOS (J45.-) (***)	36.417	1.215,6	9,7	1,2
RINOFARINGITIS AGUDA <5a.(J00) (***)	33.145	7.850,9	8,8	1,3
RINITIS ALERGICA (J30.1-J30.4)	30.273	792,3	8,0	1,2
RINOFARINGITIS AGUDA ≥5a.(J00) (***)	24.479	720,2	6,5	1,2
FARINGITIS AGUDA ≥5a. (J02.-) (***)	18.407	541,6	4,9	1,2
FARINGITIS AGUDA <5a. (J02.-) (***)	10.919	2.586,3	2,9	1,3
NEUMONIAS 5a. Y MAS (J12-J18) (***)	10.060	296,0	2,7	1,2
NEUMONIAS 1-4a. (J12-J18) (***)	7.497	2.228,7	2,0	1,2
NEUMONIAS <1a. (J12-J18) (*)	4.927	5.742,7	1,3	1,2
BRONQUIOLITIS AGUDA <2a.(J21.-) (***)	3.667	2.147,5	1,0	2,0
BRONQUITIS CRONICA (J41.-,J42.-,J44.8)	3.651	95,5	1,0	1,4
TOTAL:	376.317	34.022,1	100,0	1,2

Concentración; número de consultas realizadas por cada paciente por la misma causa.

(*) TASAS ESPECIFICAS POR 100.000 NVR.

(**) TASAS ESPECIFICAS POR 100.000 INDIVIDUOS DEL GRUPO CORRESPONDIENTE.

Fuente: Epi -15 Dirección de Vigilancia Epidemiológica

MORBILIDAD REGISTRADA POR ENFERMEDADES DEL SISTEMA DIGESTIVO
ZULIA 2.010

ENFERMEDADES	No.	TASAS	%	CONC.
GASTRITIS (K29.-)	43.115	1.128,3	29,0	1,2
OTRAS ENF. ESOF.,ESTOMAGO E INTESTINO	41.984	1.098,8	28,2	1,2
CARIES DENTAL (K02.-)	26.357	689,8	17,7	1,8
COLELITIASIS (K80.-)	12.466	326,2	8,4	1,4
HERNIAS CAVIDAD ABDOMINAL (K40.-,K46.-)	11.578	303,0	7,8	1,4
ESTOMATITIS (K12.0-K12.1)	6.350	166,2	4,3	1,1
GINGIVITIS (K05.0-K05.1)	3.983	104,2	2,7	1,3
APENDICITIS TODAS FORMAS (K35-K37)	2.225	58,2	1,5	1,2
PANCREATITIS AGUDA (K85.-)	675	17,7	0,5	1,1
TOTAL:	148.733	3.874,8	99,5	1,3

Concentración; número de consultas realizadas por cada paciente por la misma causa.

TASAS ESPECIFICAS POR 100.000 HABITANTES.

Fuente: Epi -15 Dirección de Vigilancia Epidemiológica

MORBILIDAD REGISTRADA POR TRAUMATISMOS Y ENVENENAMIENTOS.
ZULIA 2.010

ENFERMEDADES	No.	TASAS	%	CONC.
OTROS TRAUMATISMOS	67.233	1.759,5	39,0	1,1
HERIDAS	54.248	1.419,7	31,5	1,0
FRACTURAS	19.838	519,2	11,5	1,2
LUXACIONES Y ESGUINCES	12.472	326,4	7,2	1,1
CUERPO EXTRAÑO EN ORIFICIO NATURAL (T15.-T19.-)	9.923	259,7	5,8	1,0
QUEMADURAS (T20-T32)	6.347	166,1	3,7	1,1
ENVENEN. POR DROG. Y OTRAS SUST. (T36-T50)	1.892	49,5	1,1	1,0
INTOXICACION POR PLAGUICIDAS (T60.-)	240	6,3	0,1	1,1
TOTAL:	172.193	4.506,4	100,0	1,1

Concentración; número de consultas realizadas por cada paciente por la misma causa.

TASAS ESPECIFICAS POR 100.000 HABITANTES.

Fuente: Epi -15 Dirección de Vigilancia Epidemiológica

CAUSAS EXTERNAS DE MORBILIDAD

ZULIA 2.010

ENFERMEDADES	No.	TASAS	%	CONC.
MORDEDURAS SOSPECHOSAS DE RABIA (A82)	10.792	282,4	33,8	1,1
PICADURA DE INSEC. Y OTROS ANIM.(X21-X27,X29)	7.959	208,3	24,9	1,0
OTROS ACCIDENTES (a**)	5.878	153,8	18,4	1,0
ACCIDENTES DEL HOGAR (a**)	3.045	79,7	9,5	1,0
ACCID. TRANSPORT. TERRESTRE (V01-V89) (a**)	2.654	69,5	8,3	1,0
EMPOZOÑAMIENTO OFIDICO (X20,W59.-)	891	23,3	2,8	1,0
ACCIDENTES LABORALES (a**)	513	13,4	1,6	1,0
EFFECTOS ADVERSOS DE MEDICAMENTOS (Y40-Y57)	215	5,6	0,7	1,1
EFFECTOS ADVERSOS DE VACUNAS (Y58-Y59)	0	0,0	0,0	0,0
TOTAL:	31.947	836,1	100,0	1,0

Concentración; número de consultas realizadas por cada paciente por la misma causa.

TASAS ESPECIFICAS POR 100.000 HABITANTES.

Fuente: Epi -15 Dirección de Vigilancia Epidemiológica

MORBILIDAD REGISTRADA POR SINTOMAS, SIGNOS Y HALLAZGOS ANORMALES.

ZULIA 2.010

ENFERMEDADES	No.	TASAS	%	CONC.
FIEBRE (R50.-)	199.730	5.227,1	44,2	1,0
CEFALEA (R51)	153.686	4.022,1	34,0	1,1
DOLOR ABDOMINAL (R10.4)	88.915	2.327,0	19,7	1,0
ABDOMEN AGUDO (R10.0)	5.367	140,5	1,2	1,0
CONVULSIONES (R56.-)	3.736	97,8	0,8	1,1
TOTAL:	451.434	11.814,3	100,0	1,0

Concentración; número de consultas realizadas por cada paciente por la misma causa.

TASAS ESPECIFICAS POR 100.000 HABITANTES.

Fuente: Epi -15 Dirección de Vigilancia Epidemiológica

MORBILIDAD REGISTRADA AGRUPADA SEGUN SINDROME FEBRIL ERUPTIVO

ZULIA 2.010

ENFERMEDADES	No.	TASAS	%	CONC.
FIEBRE DENGUE (A90)	11.973	313,3	63,6	1,0
VARICELA (B01.-)	6.596	172,6	35,0	1,2
RUBEOLA (B06.-)	197	5,2	1,0	0,0
SARAMPION (B05.-)	53	1,4	0,3	0,0
TOTAL:	18.819	492,5	100,0	0,5

Concentración; número de consultas realizadas por cada paciente por la misma causa.

TASAS ESPECIFICAS POR 100.000 HABITANTES.

Fuente: Epi -15 Dirección de Vigilancia Epidemiológica

MORBILIDAD REGISTRADA AGRUPADA SEGUN SINDROME FEBRIL HEMORRAGICO.

ZULIA 2.010

ENFERMEDADES	No.	TASAS	%	CONC.
DENGUE HEMORRAGICO (A91)	408	10,7	100,0	1,0
FIEBRE HEMORRAGICA VENEZOLANA (A96,8)	0	0,0	0,0	0,0
TOTAL:	408	10,7	100,0	0,5

Concentración; número de consultas realizadas por cada paciente por la misma causa.

TASAS ESPECIFICAS POR 100.000 HABITANTES.

Fuente: Epi -15 Dirección de Vigilancia Epidemiológica

MORBILIDAD REGISTRADA AGRUPADA SEGUN SINDROME FEBRIL ICTÉRICO.				
ZULIA 2.010				
ENFERMEDADES	No.	TASAS	%	CONC.
HEPATITIS NO ESPECIF. (B19.-)	1.775	46,5	67,0	2,6
HEPATITIS AGUDA TIPO A (B15.-)	312	8,2	11,8	1,4
HEPAT. OTRAS AGUD. (B17.-)	273	7,1	10,3	6,5
PALUDISMO (B50, B51, B52)	229	6,0	8,6	1,0
HEPATITIS AGUDA TIPO B (B16.-)	48	1,3	1,8	1,7
HEPATITIS AGUDA TIPO C (B17.1, B18,2)	13	0,3	0,5	3,9
LEPTOSPIROSIS (A27.-)	0	0,0	0,0	0,0
FIEBRE AMARILLA (A95.-)	0	0,0	0,0	0,0
TOTAL:	2.650	69,4	100,0	2,1

Concentración; número de consultas realizadas por cada paciente por la misma causa.
TASAS ESPECIFICAS POR 100.000 HABITANTES.
Fuente: Epi -15 Dirección de Vigilancia Epidemiológica

MORBILIDAD REGISTRADA AGRUPADA SEGUN SINDROME RESPIRATORIO.				
ZULIA 2.010				
ENFERMEDADES	No.	TASAS	%	CONC.
AMIGDALITIS AGUDA (J03.-)	85.782	2.245,0	33,0	1,1
BRONQUITIS (J20.-,J41,J42,J44.8)	60.663	1.587,6	23,3	2,5
RINOFARINGITIS AGUDA (J00)	57.624	1.508,1	22,2	2,4
FARINGITIS AGUDA(J02.-)	29.326	767,5	11,3	2,5
NEUMONIAS (J12-J18)	22.484	588,4	8,6	3,5
BRONQUIOLITIS AGUDA <2a.(J21.-) (*)	3.667	2.147,5	1,4	2,0
TUBERCULOSIS (A15-A19)	416	10,9	0,2	6,9
INFLUENZA (J10-J11)	30	0,8	0,0	12,1
TOSFERINA (A37.-)	5	0,1	0,0	1,2
DIFTERIA (A36.-)	0	0,0	0,0	0,0
TOTAL:	259.997	8.855,8	100,0	3,4

Concentración; número de consultas realizadas por cada paciente por la misma causa.
(*) TASAS ESPECIFICAS POR 100.000 HABITANTES MENORES DE 2 AÑOS DE EDAD.
TASAS ESPECIFICAS POR 100.000 HABITANTES.
Fuente: Epi -15 Dirección de Vigilancia Epidemiológica

MORBILIDAD REGISTRADA AGRUPADA SEGUN SINDROME GASTROINTESTINAL.				
ZULIA 2.010				
ENFERMEDADES	No.	TASAS	%	CONC.
DIARREAS (A08-A09)	159.677	4.178,9	69,3	3,2
HELMINTIASIS (B65-B68,B70-B83)	40.714	1.065,5	17,7	1,3
AMIBIASIS (A06.-)	20.652	540,5	9,0	1,1
GIARDIASIS (A07.1)	9.326	244,1	4,0	1,2
COLERA (A00.-)	0	0,0	0,0	0,0
FIEBRE TIFOIDEA (A01.0)	0	0,0	0,0	0,0
TOTAL:	230.369	6.028,9	100,0	1,1

Concentración; número de consultas realizadas por cada paciente por la misma causa.
TASAS ESPECIFICAS POR 100.000 HABITANTES.
Fuente: Epi -15 Dirección de Vigilancia Epidemiológica

MORBILIDAD REGISTRADA AGRUPADA SEGÚN SÍNDROME NEUROLÓGICO.					
ZULIA 2.010					
ENFERMEDADES	No.	TASAS	%	CONC.	
MENINGITIS ESPECIFICADAS (A39.0, A87, G00)	89	2,3	88,1	47,2	
TETANOS (A33-A35)	6	0,2	5,9	2,0	
PARALISIS FLACIDA <15a. (G82.0) (*)	5	0,4	5,0	1,0	
CISTICERCOSIS (B69.-)	1	0,0	1,0	1,0	
POLIOMIELITIS (A80.-)	0	0,0	0,0	0,0	
ENCEFALITIS EQUINA VENEZOLANA (A92.2)	0	0,0	0,0	0,0	
RABIA HUMANA (A82.-)	0	0,0	0,0	0,0	
TOTAL:	101	2,9	100,0	7,3	
Concentración; número de consultas realizadas por cada paciente por la misma causa.					
(*) TASAS ESPECIFICAS POR 100.000 HABITANTES MENORES DE 15 AÑOS DE EDAD.					
TASAS ESPECIFICAS POR 100.000 HABITANTES.					
Fuente: Epi -15 Dirección de Vigilancia Epidemiológica					

MORBILIDAD AGRUPADA SEGÚN SÍNDROME FEBRIL CON LINFOADENOPATIA.					
ZULIA 2.010					
ENFERMEDADES	No.	TASAS	%	CONC.	
ENFERMEDAD VIH/SIDA (B20-B24)	252	6,6	78,3	2,3	
ONCOCERCOSIS (B73)	47	1,2	14,6	1,0	
LEISHMANIASIS (B55.-)	23	0,6	7,1	1,0	
ENFERMEDAD DE CHAGAS (B57)	0	0,0	0,0	0,0	
TOTAL:	322	8,4	100,0	1,1	
Concentración; número de consultas realizadas por cada paciente por la misma causa.					
TASAS ESPECIFICAS POR 100.000 HABITANTES.					
Fuente: Epi -15 Dirección de Vigilancia Epidemiológica					

**MORBILIDAD REGISTRADA POR ENFERMEDADES DE DENUNCIA OBLIGATORIA (EPI 12) SEGUN ENTIDADES FEDERALES.
VENEZUELA 2010**

ENFERMEDADES DE DENUNCIA OBLIGATORIA	DTTO. CAPITAL		AMAZONAS		ANZOATEGUI		APURE		ARAGUA		BARINAS		BOLIVAR		CARABOBO	
	CASOS	TASAS	CASOS	TASAS	CASOS	TASAS	CASOS	TASAS	CASOS	TASAS	CASOS	TASAS	CASOS	TASAS	CASOS	TASAS
COLERA (A00.-)	0	0	0	0	0	0	0	0	0	0	0	0	0	0	0	0
DIARREAS (A08-A09)	164131	7803,1	23791	15492,9	91049	5871,9	40049	7871,5	106779	6150,9	43822	5469,7	81606	5036,3	40670	1744,3
< 1 AÑO (*)	13990	45131,9	4217	98047,0	11835	36601,2	6159	41294,0	8960	30428,6	6375	29905,7	10972	33319,2	7525	18592,2
1 - 4 AÑOS (*)	34294	21346,1	8284	40775,7	25149	15873,6	11061	15851,9	25309	17402,2	11506	11215,0	22162	14216,4	12797	6390,1
5 AÑOS Y MAS (*)	115847	5963,1	11290	8473,1	54065	3883,6	22829	5200,2	72510	4558,8	25941	3713,4	48472	3309,9	20348	954,7
AMIBIASIS (A06.-)	1773	84,3	1936	1260,7	5506	355,1	5283	1038,4	4564	262,9	3789	472,9	3474	214,4	628	26,9
FIEBRE TIFOIDEA (A01.0)	1	0,0	0	0,0	0	0,0	1	0,2	0	0,0	0	0,0	0	0,0	0	0,0
ETA N° DE BROTES	0	0,0	0	0,0	0	0,0	0	0,0	1	0,1	0	0,0	1	0,1	0	0,0
CASOS ASOC. A BROTES DE ETA	0	0,0	0	0,0	0	0,0	0	0,0	71	4,1	0	0,0	7	0,4	0	0,0
HEPATITIS AGUDA TIPO "A" (B15.-)	229	10,9	21	13,7	161	10,4	112	22,0	419	24,1	25	3,1	69	4,3	34	1,5
TUBERCULOSIS (A15-A19)	635	30,2	6	3,9	112	7,2	60	11,8	160	9,2	5	0,6	172	10,6	17	0,7
INFLUENZA (J10-J11)	64	3,0	97	63,2	12	0,8	25	4,9	61	3,5	43	5,4	97	6,0	0	0,0
SIFILIS CONGENITA	37	1,8	0	0,0	4	0,3	5	1,0	3	0,2	2	0,2	16	1,0	3	0,1
INFECCION ASINTOMAT. VIH (Z21.-)	71	3,4	1	0,7	52	3,4	1	0,2	193	11,1	2	0,2	134	8,3	0	0,0
ENFERMEDAD VIH/SIDA (B20-B24)	257	12,2	134	87,3	154	9,9	18	3,5	50	2,9	0	0,0	80	4,9	2	0,1
TOSFERINA (A37.-) SINDROME COQUELUCHOIDE	0	0,0	11	7,2	6	0,4	50	9,8	0	0,0	0	0,0	81	5,0	3	0,1
PAROTIDITIS (B26.-)	264	12,6	41	26,7	239	15,4	75	14,7	46	2,6	51	6,4	103	6,4	84	3,6
TETANOS NEONATAL (A33.-)	0	0,0	0	0,0	0	0,0	0	0,0	0	0,0	0	0,0	1	3,0	0	0,0
TETANOS OBSTETRICO (A34.-)	0	0,0	0	0,0	0	0,0	0	0,0	0	0,0	0	0,0	0	0,0	0	0,0
TETANOS (OTROS) (A35.-)	2	0,1	0	0,0	0	0,0	0	0,0	0	0,0	0	0,0	1	0,1	2	0,1
DIFTERIA (A36.-)	0	0,0	0	0,0	0	0,0	0	0,0	0	0,0	0	0,0	0	0,0	0	0,0
SARAMPION SOSPECHA. (B05.-)	7	0,3	19	12,4	6	0,4	0	0,0	43	2,5	0	0,0	4	0,2	13	0,6
RUBEOLA SOSPECHA. (B06.-)	29	1,4	22	14,3	24	1,5	2	0,4	102	5,9	0	0,0	17	1,0	30	1,3
FIEBRE DENGUE (A90.-)	9751	463,6	2186	1423,5	3981	256,7	2279	447,9	9391	541,0	2808	350,5	2027	125,1	3656	156,8
DENGUE HEMORRAGICO (A91.-)	2046	97,3	69	44,9	291	18,8	72	14,2	448	25,8	166	20,7	16	1,0	338	14,5
ENCEF. EQUINA VZLANA (A92.2)	1	0,0	0	0,0	0	0,0	1	0,2	0	0,0	0	0,0	0	0,0	0	0,0
FIEBRE AMARILLA (A95.-)	0	0,0	0	0,0	0	0,0	0	0,0	0	0,0	0	0,0	0	0,0	0	0,0
LEISHMANIASIS (B55.-)	1	0,0	4	2,6	13	0,8	0	0,0	28	1,6	0	0,0	147	9,1	2	0,1
ENFERMEDAD DE CHAGAS (B57)	0	0,0	86	56,0	0	0,0	0	0,0	4	0,2	0	0,0	22	1,4	0	0,0
RABIA HUMANA (A82.-)	0	0,0	0	0,0	0	0,0	0	0,0	0	0,0	0	0,0	0	0,0	0	0,0
FIEBRE HEMOR. VZLANA (A96.8)	0	0,0	0	0,0	0	0,0	0	0,0	0	0,0	2	0,2	0	0,0	0	0,0
LEPTOSPIROSIS (A27.-)	10	0,5	22	14,3	25	1,6	10	2,0	63	3,6	1	0,1	10	0,6	35	1,5
MENINGITIS VIRAL (A87)	52	2,5	1	0,7	10	0,6	65	12,8	12	0,7	0	0,0	3	0,2	0	0,0
MENINGITIS BACTERIANA (G00)	84	4,0	6	3,9	8	0,5	8	1,6	9	0,5	0	0,0	16	1,0	2	0,1
MENING. MENINGOCOCICA (A39.0)	4	0,2	0	0,0	0	0,0	0	0,0	2	0,1	0	0,0	1	0,1	0	0,0
ENFERMEDAD MENINGOCOCICA (A39.9)	7	0,3	0	0,0	0	0,0	0	0,0	0	0,0	4	0,5	3	0,2	3	0,1
VARICELA (B01.-)	2138	101,6	170	110,7	1565	100,9	738	145,1	1559	89,8	705	88,0	1218	75,2	552	23,7
HEPATITIS AGUDA TIPO "B" (B16.-)	86	4,1	205	133,5	30	1,9	10	2,0	45	2,6	12	1,5	118	7,3	6	0,3
HEPATITIS AG. TIPO "C" (B17.1,B18.2)	29	1,4	57	37,1	8	0,5	1	0,2	19	1,1	2	0,2	12	0,7	0	0,0
HEPAT. OTRAS AGUD. (B17.-)	112	5,3	17	11,1	46	3,0	21	4,1	333	19,2	16	2,0	2	0,1	1	0,0
HEPATITIS NO ESPECIF. (B19.-)	305	14,5	1164	758,0	566	36,5	313	61,5	515	29,7	125	15,6	19	1,2	170	7,3
PARALISIS FLACIDA < 15a. (G82.0)	5	1,0	0	0,0	2	0,4	0	0,0	9	2,0	0	0,0	2	0,4	0	0,0
NEUMONIA (J12-J18)	8510	404,6	4858	3163,6	6242	402,6	5119	1006,1	4477	257,9	2295	286,5	7128	439,9	1772	76,0
< 1 AÑO (*)	1269	4093,8	1167	27133,2	895	2767,9	831	5571,6	474	1609,7	298	1397,9	1023	3106,6	259	639,9
1 - 4 AÑOS (*)	2415	1503,2	1790	8810,8	1848	1166,4	1601	2294,5	1051	722,7	551	537,1	2107	1351,6	564	281,6
5 AÑOS Y MAS (*)	4826	248,4	1901	1426,7	3499	251,3	2687	612,1	2952	185,6	1446	207,0	3998	273,0	949	44,5
INTOX. POR PLAGUICIDAS (T60.-)	39	1,9	2	1,3	38	2,5	58	11,4	101	5,8	110	13,7	37	2,3	2	0,1
MORD. SOSP. DE RABIA (A82)	3905	185,7	204	132,8	2691	173,5	870	171,0	3361	193,6	1343	167,6	1586	97,9	3909	167,7
FIEBRE (R50)	95179	4525,0	20204	13157,0	111604	7197,6	31348	6161,4	48759	2808,7	52639	6570,3	97735	6031,7	45440	1948,9
EFEC. ADVERSOS DE MEDICAMENTOS(Y40-Y57)	698	33,2	46	30,0	258	16,6	380	74,7	10	0,6	281	35,1	77	4,8	52	2,2
EFEC. ADVERS. DE VACUNAS (Y58-Y59)	33	1,6	1	0,7	26	1,7	9	1,8	27	1,6	1	0,1	12	0,7	7	0,3
RINOFARINGITIS AGUDA (J00)	11373	540,7	5330	3470,9	1	0,1	16491	3241,3	28385	1635,1	4026	502,5	12783	788,9	7696	330,1
SINUSITIS AGUDA (J01)	454	21,6	95	61,9	957	61,7	775	152,3	1654	95,3	285	35,6	335	20,7	901	38,6
FARINGITIS AGUDA (J02)	1781	84,7	502	326,9	11	0,7	5093	1001,0	4669	269,0	3466	432,6	4618	285,0	4344	186,3
AMIGDALITIS AGUDA (J03)	3302	157,0	1070	696,8	10683	689,0	13970	2745,8	22965	1322,9	8757	1093,0	12381	764,1	17502	750,7
LARINGITIS Y TRAQUEITIS AGUDA (J04)	827	39,3	45	29,3	311	20,1	220	43,2	334	19,2	47	5,9	437	27,0	813	34,9
LARINGITIS OBSTRUCTIVA AGUDA Y EPIGLOTITIS (J05)	5	0,2	8	5,2	45	2,9	12	2,4	8	0,5	662	82,6	5	0,3	128	5,5
IRA VIAS RESP. SUP. Y SITIOS MULTIPLES NO ESPECIF.(J06)	508912	24194,7	35	22,8	5929	382,4	1004	197,3	3285	189,2	1362	170,0	85910	5301,9	3262	139,9
BRONQUITIS AGUDA (J20)	1737	82,6	818	532,7	3807	245,5	7050	1385,7	12527	721,6	4979	621,5	9868	609,0	9082	389,5
BRONQUIOLITIS AGUDA MENOR DE 2 AÑOS (J21)	2503	119,0	135	87,9	1282	82,7	1365	268,3	3393	195,5	602	75,1	2413	148,9	1111	47,7
IRA NO ESPECIF.VIAS RESP.INFERIORES (J22)	19221	913,8	25047	16310,8	7463	481,3	2084	409,6	3460	199,3	3762	469,6	24609	1518,7	5590	239,8
INFECCION RESPIRATORIA AGUDA GRAVE (J22)	132	6,3	9	5,9	1378	88,9	4074	800,7	51	2,9	577	72,0	0	0,0	419	18,0
PESTE (A20)	0	0,0	0	0,0	0	0,0	0	0,0	0	0,0	0	0,0	0	0,0	0	0,0
SINDROME RESPIRATORIO AGUDO SEVERO SARS (U04.9)	0	0,0	0	0,0	0	0,0	0	0,0	0	0,0	0	0,0	0	0,0	0	0,0
VIRUELA (B03)	0	0,0	0	0,0	0	0,0	0	0,0	0	0,0	0	0,0	0	0,0	0	0,0
RUMOR DE EPIZOOTIAS	0	0,0	0	0,0	0	0,0	0	0,0	0	0,0	0	0,0	0	0,0	0	0,0
CHAGAS AGUDO (B57.1)	48	2,3	0	0,0	0	0,0	0	0,0	0	0,0	0	0,0	0	0,0	0	0,0
HANTAVIROSIS (SCPH) (B33.4)	0	0,0	0	0,0	0	0,0	0	0,0	0	0,0	0	0,0	0	0,0	0	0,0
SINDROME DE RUBEOLA CONGENITA (P35.9)	1	0,0	3	2,0	0	0,0	0	0,0	0	0,0	0	0,0	0	0,0	0	0,0
MALARIA VIVAX (B51)	0	0,0	2083	1356,5	95	6,1	16	3,1	0	0,0	1	0,1	28075	1732,6	0	0,0
MALARIA FALCIPARUM (B50)	0	0,0	636	414,2	4	0,3	4	0,8	0	0,0	0	0,0	9947	613,9	0	0,0
MALARIA MALARIAE (B52)	0	0,0	57	37,1	4	0,3	0	0,0	0	0,0	0	0,0	2	0,1	0	0,0
MALARIA MIXTA (B50,B51,B52)	0	0,0	21	13,7	4	0,3	1	0,2	0	0,0	0	0,0	1720	106,1	0	0,0
FIEBRE DEL OESTE DEL NILO (A92.3)	0	0,0	0	0,0	0	0,0	0	0,0	0	0,0	0	0,0	0	0,0	0	0,0
TOTAL DE PACIENTES ATENDIDOS	5	0,2	0	0,0	0	0,0	66540	13078,3	26468	1524,7	128371	16022,9	96575	5960,1	122015	5233,2
TOTAL DE PACIENTES HOSPITALIZADOS POR TODAS CAUSAS	0	0,0	0	0,0	0	0,0	3910	768,5	3095	178,3	6544	816,8	3041	187,7	23616	1012,9

(*) LAS TASAS ESTAN CALCULADAS DE ACUERDO AL GRUPO DE EDAD RESPECTIVA.

(**) TASA CALCULADA POR 100.000 NACIDOS VIVOS REGISTRADOS.

FUENTE: DIRECCION DE VIGILANCIA EPIDEMIOLOGICA. DGE. M.P.P.S. VENEZUELA 2010

**MORBILIDAD REGISTRADA POR ENFERMEDADES DE DENUNCIA OBLIGATORIA (EPI 12) SEGUN ENTIDADES FEDERALES.
VENEZUELA 2010**

ENFERMEDADES DE DENUNCIA OBLIGATORIA	COJEDES		D. AMACURO		FALCON		GUARICO		LARA		MERIDA		MIRANDA		MONAGAS	
	CASOS	TASAS	CASOS	TASAS	CASOS	TASAS	CASOS	TASAS	CASOS	TASAS	CASOS	TASAS	CASOS	TASAS	CASOS	TASAS
COLERA (A00.-)	0	0	0	0	0	0	0	0	0	0	0	0	0	0	0	0
DIARREAS (A08-A09)	24105	7573.6	30776	18372.0	79598	8378.2	45962	5830.8	76621	4072.1	54106	6065.5	188971	6324.4	45369	4993.1
< 1 AÑO (**)	2917	37853.6	4133	80112.4	9165	44211.3	4889	25294.9	11078	29580.0	5251	25865.7	19066	42890.2	6809	29418.9
1 - 4 AÑOS (*)	7400	19478.3	9173	37005.8	21442	21111.8	12706	13505.7	25146	13507.0	12792	12509.3	42322	19114.8	12657	11014.7
5 AÑOS Y MAS (*)	13788	4919.3	17470	12240.1	48991	5773.9	28367	4086.4	40397	2382.7	36063	4566.3	127583	4611.6	25903	3263.5
AMBIASIS (A06.-)	692	217.4	1750	1044.7	4488	472.4	2916	369.9	2541	135.0	4823	540.7	2609	87.3	1983	218.2
FIEBRE TIFOIDEA (A01.0)	1	0.3	1	0.6	0	0.0	0	0.0	0	0.0	0	0.0	0	0.0	0	0.0
ETA Nº DE BROTES	0	0.0	0	0.0	0	0.0	1	0.1	0	0.0	9	1.0	1	0.0	0	0.0
CASOS ASOC. A BROTES DE ETA	0	0.0	0	0.0	0	0.0	67	8.5	0	0.0	119	13.3	74	2.5	0	0.0
HEPATITIS AGUDA TIPO "A" (B15.-)	11	3.5	19	11.3	235	24.7	75	9.5	352	18.7	166	18.6	198	6.6	16	1.8
TUBERCULOSIS (A15-A19)	27	8.5	84	50.1	4	0.4	94	11.9	181	9.6	52	5.8	605	20.2	128	14.1
INFLUENZA (J10-J11)	50	15.7	0	0.0	229	24.1	1955	248.0	51	2.7	73	8.2	121	4.0	136	15.0
SIFILIS CONGENITA	5	1.6	1	0.6	0	0.0	3	0.4	11	0.6	0	0.0	23	0.8	0	0.0
INFECCION ASINTOMAT. VIH (Z21.-)	4	1.3	4	2.4	1	0.1	57	7.2	6	0.3	235	26.3	86	2.9	3	0.3
ENFERMEDAD VIH/SIDA (B20-B24)	7	2.2	2	1.2	1	0.1	42	5.3	70	3.7	56	6.3	48	1.6	4	0.4
TOSFERINA (A37.-) SINDROME COQUELUCHOIDE	7	2.2	1	0.6	0	0.0	1	0.1	0	0.0	6	0.7	4	0.1	1	0.1
PAROTIDITIS (B26.-)	61	19.2	31	18.5	12	1.3	107	13.6	126	6.7	126	14.1	199	6.7	90	9.9
TETANOS NEONATAL (A33.-)	0	0.0	0	0.0	0	0.0	0	0.0	0	0.0	0	0.0	0	0.0	0	0.0
TETANOS OBSTETRICO (A34.-)	0	0.0	0	0.0	0	0.0	0	0.0	0	0.0	0	0.0	0	0.0	0	0.0
TETANOS (OTROS) (A35.-)	1	0.3	1	0.6	1	0.1	0	0.0	0	0.0	0	0.0	0	0.0	0	0.0
DIFTERIA (A36.-)	0	0.0	0	0.0	0	0.0	0	0.0	0	0.0	0	0.0	0	0.0	0	0.0
SARAMPION SOSPECHA. (B05.-)	7	2.2	2	1.2	4	0.4	1	0.1	4	0.2	42	4.7	14	0.5	2	0.2
RUBEOLA SOSPECHA. (B06.-)	7	2.2	2	1.2	0	0.0	1	0.1	10	0.5	102	11.4	54	1.8	9	1.0
FIEBRE DENGUE (A90.-)	731	229.7	513	306.2	5151	542.2	4443	563.6	5697	302.8	9101	1020.3	13059	437.1	3747	412.4
DENGUE HEMORRAGICO (A91.-)	24	7.5	3	1.8	357	37.6	122	15.5	1146	60.9	544	61.0	1982	66.3	5	0.6
ENCEF. EQUINA VZLANA (A92.2)	0	0.0	0	0.0	0	0.0	0	0.0	0	0.0	0	0.0	0	0.0	0	0.0
FIEBRE AMARILLA (A95.-)	0	0.0	0	0.0	0	0.0	0	0.0	0	0.0	0	0.0	0	0.0	0	0.0
LEISHMANIASIS (B55.-)	5	1.6	0	0.0	3	0.3	31	3.9	25	1.3	12	1.3	96	3.2	64	7.0
ENFERMEDAD DE CHAGAS (B57)	15	4.7	0	0.0	0	0.0	5	0.6	5	0.3	9	1.0	9	0.3	16	1.8
RABIA HUMANA (A82.-)	0	0.0	0	0.0	0	0.0	0	0.0	0	0.0	0	0.0	0	0.0	0	0.0
FIEBRE HEMOR. VZLANA (A96.8)	0	0.0	0	0.0	0	0.0	0	0.0	0	0.0	0	0.0	0	0.0	0	0.0
LEPTOSPIROSIS (A27.-)	10	3.1	3	1.8	1	0.1	1	0.1	17	0.9	6	0.7	17	0.6	20	2.2
MENINGITIS VIRAL (A87)	3	0.9	3	0.9	1	0.1	0	0.0	37	2.0	5	0.6	45	1.5	5	0.6
MENINGITIS BACTERIANA (G00)	2	0.6	0	0.0	2	0.2	2	0.3	12	0.6	7	0.8	51	1.7	8	0.9
MENING. MENINGOCOCICA (A39.0)	0	0.0	0	0.0	0	0.0	0	0.0	0	0.0	0	0.0	7	0.2	0	0.0
ENFERMEDAD MENINGOCOCICA (A39.9)	2	0.6	0	0.0	0	0.0	0	0.0	0	0.0	0	0.0	1	0.0	0	0.0
VARICELA (B01.-)	389	122.2	296	176.7	2152	226.5	817	103.6	1490	79.2	1649	184.9	2012	67.3	584	64.3
HEPATITIS AGUDA TIPO "B" (B16.-)	3	0.9	4	2.4	6	0.6	87	11.0	65	3.5	22	2.5	67	2.2	1	0.1
HEPATITIS AG. TIPO "C" (B17.1,B18.2)	0	0.0	0	0.0	0	0.0	2	0.3	16	0.9	18	2.0	17	0.6	0	0.0
HEPAT. OTRAS AGUD. (B17.-)	8	2.5	4	2.4	4	0.4	71	9.0	201	10.7	346	38.8	123	4.1	16	1.8
HEPATITIS NO ESPECIF. (B19.-)	123	38.6	72	43.0	64	6.7	77	9.8	776	41.2	1	0.1	367	12.3	151	16.6
PARALISIS FLACIDA < 15a. (G82.0)	0	0.0	0	0.0	0	0.0	0	0.0	10	1.8	4	1.4	4	0.6	3	1.0
NEUMONIA (J12-J18)	789	247.9	1282	765.3	4245	446.8	2332	295.8	4132	219.6	4449	498.7	12961	433.8	3149	346.6
< 1 AÑO (**)	108	1401.5	285	5524.3	541	2609.7	340	1759.1	760	2029.3	612	3014.6	1541	3466.6	382	1650.5
1 - 4 AÑOS (*)	222	584.3	430	1734.7	1155	1137.2	689	732.4	1304	700.4	1209	1182.3	3490	1576.3	756	657.9
5 AÑOS Y MAS (*)	459	163.8	567	397.3	2549	300.4	1303	187.7	2068	122.0	2628	332.8	7930	286.6	2011	253.4
INTOX. POR PLAGUICIDAS (T60.-)	45	14.1	7	4.2	12	1.3	106	13.4	94	5.0	409	45.9	66	2.2	72	7.9
MORD. SOSP. DE RABIA (A82)	876	275.2	257	153.4	1555	163.7	1304	165.4	4933	262.2	2212	248.0	3859	129.2	1676	184.5
FIEBRE (R50)	21921	6887.4	23028	13746.7	62809	6611.1	41462	5259.9	121030	6432.3	53369	5982.9	182450	6106.2	62945	6927.5
EFE. ADVERSOS DE MEDICAMENTOS(Y40-Y57)	51	16.0	57	34.0	137	14.4	237	30.1	79	4.2	25	2.8	388	13.0	73	8.0
EFE. ADVERS. DE VACUNAS (Y58-Y59)	2	0.6	7	4.2	18	1.9	15	1.9	2	0.1	4	0.4	17	0.6	13	1.4
RINOFARINGITIS AGUDA (J00)	5198	1633.2	3775	2253.5	24024	2528.7	11891	1508.5	26232	1394.1	22142	2482.2	14532	486.4	16973	1868.0
SINUSITIS AGUDA (J01)	398	125.0	140	83.6	2242	236.0	389	49.3	2659	141.3	795	89.1	1218	40.8	838	92.2
FARINGITIS AGUDA (J02)	2006	630.3	705	420.9	7806	821.6	2332	295.8	10212	542.7	12498	1401.1	5212	174.4	4021	442.5
AMIGDALITIS AGUDA (J03)	7231	2271.9	3774	2252.9	28773	3028.6	8524	1081.4	20004	1063.1	28679	3215.0	16397	548.8	16608	1827.8
LARINGITIS Y TRAUQUEITIS AGUDA (J04)	278	87.3	80	47.8	597	62.8	238	30.2	1414	75.1	509	57.1	1541	51.6	703	77.4
LARINGITIS OBSTRUCTIVA AGUDA Y EPIGLOTTITIS (J05)	271	85.1	60	35.8	45	4.7	12	1.5	168	8.9	132	14.8	144	4.8	68	7.5
IRA VIAS RESP. SUP. Y SITIOS MULTIPLES NO ESPECIF.(J06)	9525	2992.7	1603	956.9	3121	328.5	2673	339.1	5352	284.4	5173	579.9	30002	1004.1	10221	1124.9
BRONQUITIS AGUDA (J20)	2157	677.7	1249	745.6	17347	1825.9	4095	519.5	10031	533.1	17298	1939.2	9247	309.5	5325	586.0
BRONQUIOLITIS AGUDA MENOR DE 2 AÑOS (J21)	190	59.7	532	317.6	4128	434.5	1313	166.6	591	31.4	1044	117.0	2996	100.3	1137	125.1
IRA NO ESPECIF. VIAS RESP. INFERIORES (J22)	2164	679.9	4712	2812.9	2284	240.4	5932	752.5	7737	411.2	21244	2381.5	21127	707.1	14846	1633.9
INFECCION RESPIRATORIA AGUDA GRAVE (J22)	134	42.1	1272	759.3	43	4.5	4448	564.3	130728	6947.7	76325	8556.3	887	29.7	27	3.0
PESTE (A20)	0	0.0	0	0.0	0	0.0	0	0.0	0	0.0	0	0.0	0	0.0	0	0.0
SINDROME RESPIRATORIO AGUDO SEVERO SARS (U04.9)	0	0.0	0	0.0	0	0.0	0	0.0	0	0.0	0	0.0	0	0.0	0	0.0
VIRUELA (B03)	0	0.0	0	0.0	0	0.0	0	0.0	0	0.0	0	0.0	0	0.0	0	0.0
RUMOR DE EPIZOOTIAS	0	0.0	0	0.0	0	0.0	0	0.0	0	0.0	0	0.0	0	0.0	0	0.0
CHAGAS AGUDO (B57.1)	0	0.0	0	0.0	0	0.0	0	0.0	0	0.0	0	0.0	1	0.0	0	0.0
HANTAVIROSI (SCPH) (B33.4)	0	0.0	0	0.0	0	0.0	0	0.0	0	0.0	0	0.0	0	0.0	0	0.0
SINDROME DE RUBÉOLA CONGENITA (P35.9)	84	26.4	0	0.0	0	0.0	0	0.0	0	0.0	0	0.0	0	0.0	0	0.0
MALARIA VIVAX (B51)	0	0.0	1547	923.5	0	0.0	8	1.0	0	0.0	0	0.0	1	0.0	95	10.5
MALARIA FALCIPARUM (B50)	0	0.0	34	20.3	0											

MORBILIDAD REGISTRADA POR ENFERMEDADES DE DENUNCIA OBLIGATORIA (EPI 12) SEGUN ENTIDADES FEDERALES. VENEZUELA 2010

ENFERMEDADES DE DENUNCIA OBLIGATORIA	N. ESPARTA		PORTUGUESA		SUCRE		TACHIRA		TRUJILLO		VARGAS		YARACUY		ZULIA	
	CASOS	TASAS	CASOS	TASAS	CASOS	TASAS	CASOS	TASAS	CASOS	TASAS	CASOS	TASAS	CASOS	TASAS	CASOS	TASAS
COLERA (A00.-)	0	0	0	0	0	0	0	0	0	0	0	0	0	0	0	0
DIARREAS (A08-A09)	29852	6540,0	49427	5342,6	42737	4448,9	30317	2440,7	22562	2999,6	23895	7021,0	49377	7784,0	159677	4176,8
< 1 AÑO (**)	3040	37825,1	5778	26052,8	4418	18494,6	4942	18100,6	4424	25588,5	2579	43838,2	6626	44407,2	35793	41718,7
1 - 4 AÑOS (*)	7919	20103,6	13676	12616,5	9559	8167,7	9125	6622,4	7481	8750,2	6290	21079,1	15490	21145,9	52864	12521,6
5 AÑOS Y MAS (*)	18893	4530,0	29973	3669,8	28760	3409,3	16250	1471,4	10657	1598,5	15026	4839,3	27261	4858,6	71020	2089,5
AMBIASIS (A06.-)	1376	301,5	5845	631,8	6703	697,8	2615	210,5	2561	340,5	805	236,5	851	134,2	20652	540,2
FIEBRE TIFOIDEA (A01.0)	0	0,0	0	0,0	0	0,0	0	0,0	0	0,0	0	0,0	0	0,0	0	0,0
ETA Nº DE BROTES	0	0,0	0	0,0	0	0,0	0	0,0	0	0,0	0	0,0	0	0,0	0	0,0
CASOS ASOC. A BROTES DE ETA	0	0,0	0	0,0	0	0,0	0	0,0	0	0,0	0	0,0	0	0,0	0	0,0
HEPATITIS AGUDA TIPO "A" (B15.-)	17	3,7	102	11,0	59	6,1	119	9,6	26	3,5	105	30,9	107	16,9	312	8,2
TUBERCULOSIS (A15-A19)	29	8,5	151	16,3	164	17,1	83	6,7	85	11,3	70	20,6	64	10,1	416	10,9
INFLUENZA (J10-J11)	37	5,9	159	17,2	0	0,0	3197	257,4	9	1,2	170	50,0	41	6,5	30	0,8
SIFILIS CONGENITA	0	0,0	4	0,4	4	0,4	4	0,3	2	0,3	0	0,0	4	0,6	1	0,0
INFECCION ASINTOMAT. VIH (Z21.-)	87	19,1	72	7,8	123	12,8	75	6,0	2	0,3	32	9,4	51	8,0	149	3,9
ENFERMEDAD VIH/SIDA (B20-B24)	53	11,6	66	7,1	119	12,4	135	10,9	8	1,1	51	15,0	12	1,9	252	6,6
TOSFERINA (A37.-) SINDROME COQUELUCHOIDE	0	0,0	1	0,1	0	0,0	9	0,7	1	0,1	0	0,0	1	0,2	5	0,1
PAROTIDITIS (B26.-)	127	27,8	71	7,7	3	0,3	72	5,8	63	8,4	74	21,7	103	16,2	655	17,1
TETANOS NEONATAL (A33.-)	0	0,0	0	0,0	0	0,0	0	0,0	0	0,0	0	0,0	0	0,0	2	2,3
TETANOS OBSTETRICO (A34.-)	0	0,0	0	0,0	0	0,0	0	0,0	0	0,0	0	0,0	0	0,0	0	0,0
TETANOS (OTROS) (A35.-)	0	0,0	0	0,0	2	0,2	0	0,0	0	0,0	0	0,0	1	0,2	4	0,1
DIFTERIA (A36.-)	0	0,0	0	0,0	0	0,0	0	0,0	0	0,0	0	0,0	0	0,0	0	0,0
SARAMPION SOSPECHA. (B05.-)	14	3,1	2	0,2	4	0,4	2	0,2	0	0,0	7	2,1	3	0,5	53	1,4
RUBEOLA SOSPECHA. (B06.-)	46	10,1	5	0,5	0	0,0	35	2,8	14	1,9	9	2,6	43	6,8	197	5,2
FIEBRE DENGUE (A90.-)	2443	535,2	458	49,5	3876	403,5	5395	434,3	2247	298,7	1722	506,0	2130	335,8	11973	313,2
DENGUE HEMORRAGICO (A91.-)	1	0,2	7	0,8	71	7,4	1207	97,2	288	38,3	31	9,1	383	60,4	408	10,7
ENCEF. EQUINA VZLANA (A92.2)	0	0,0	0	0,0	0	0,0	0	0,0	0	0,0	0	0,0	0	0,0	0	0,0
FIEBRE AMARILLA (A95.-)	0	0,0	0	0,0	0	0,0	0	0,0	0	0,0	0	0,0	0	0,0	0	0,0
LEISHMANIASIS (B55.-)	1	0,2	155	16,8	150	15,6	9	0,7	7	0,9	14	4,1	69	10,9	23	0,6
ENFERMEDAD DE CHAGAS (B57)	0	0,0	1	0,1	0	0,0	4	0,3	0	0,0	71	20,9	132	20,8	0	0,0
RABIA HUMANA (A82.-)	0	0,0	0	0,0	0	0,0	0	0,0	0	0,0	0	0,0	0	0,0	0	0,0
FIEBRE HEMOR. VZLANA (A96.8)	0	0,0	28	3,0	0	0,0	0	0,0	0	0,0	0	0,0	0	0,0	0	0,0
LEPTOPIROSIS (A27.-)	4	0,9	6	0,6	0	0,0	2	0,2	0	0,0	18	5,3	14	2,2	0	0,0
MENINGITIS VIRAL (A87)	1	0,2	1	0,1	7	0,7	77	6,2	7	0,9	10	2,9	8	1,3	17	0,4
MENINGITIS BACTERIANA (G00)	4	0,9	5	0,5	13	1,4	21	1,7	9	1,2	11	3,2	18	2,8	70	1,8
MENING. MENINGOCOCCICA (A39.0)	2	0,4	0	0,0	9	0,9	0	0,0	1	0,1	0	0,0	0	0,0	2	0,1
ENFERMEDAD MENINGOCOCCICA (A39.9)	0	0,0	0	0,0	0	0,0	2	0,2	1	0,1	0	0,0	0	0,0	0	0,0
VARICELA (B01.-)	1001	219,3	842	91,0	882	91,8	556	44,8	573	76,2	593	174,2	581	91,6	6596	172,5
HEPATITIS AGUDA TIPO "B" (B16.-)	2	0,4	19	2,1	75	7,8	37	3,0	4	0,5	12	3,5	61	9,6	48	1,3
HEPATITIS AG. TIPO "C" (B17.-,B18.2)	0	0,0	0	0,0	52	5,4	5	0,4	1	0,1	0	0,0	9	1,4	13	0,3
HEPAT. OTRAS AGUD. (B17.-)	0	0,0	16	1,7	0	0,0	36	2,9	10	1,3	183	53,8	6	0,9	273	7,1
HEPATITIS NO ESPECIF. (B19.-)	98	21,0	13	1,4	0	0,0	314	25,3	195	25,9	71	20,9	38	6,0	1775	46,4
PARALISIS FLACIDA < 15a. (G82.0)	2	1,6	2	0,6	2	0,6	1	0,3	3	1,3	5	5,6	3	1,4	5	0,4
NEUMONIA (J12-J18)	2385	522,5	3249	351,2	4844	504,3	2997	241,3	2656	353,1	2049	602,1	1967	310,1	22484	588,1
< 1 AÑO (**)	236	2936,4	486	2191,4	905	3788,5	315	1153,7	460	2660,7	269	4572,5	284	1903,4	4915	5728,7
1 - 4 AÑOS (*)	604	1533,3	879	810,9	1444	1233,8	591	428,9	907	1060,9	550	1843,2	627	855,9	7493	1774,8
5 AÑOS Y MAS (*)	1545	370,4	1884	230,7	2495	295,8	2091	189,3	1289	193,3	1230	396,1	1056	188,2	10076	296,4
INTOX. POR PLAGUICIDAS (T60.-)	0	0,0	61	6,6	67	7,0	165	13,3	74	9,8	5	1,5	27	4,3	240	6,3
MORD. SOSP. DE RABIA (A82)	928	203,3	1630	176,2	2052	213,6	2576	207,4	1304	173,4	778	228,6	1668	263,0	10792	282,3
FIEBRE (R50)	24712	5413,9	45986	4970,7	21764	2265,6	22817	1836,9	16460	2188,4	15156	4453,2	49067	7735,2	199730	5224,6
EFEC. ADVERSOS DE MEDICAMENTOS (Y40-Y57)	92	20,2	805	87,0	0	0,0	357	28,7	125	16,6	12	3,5	449	70,8	215	5,6
EFEC. ADVERS. DE VACUNAS (Y58-Y59)	0	0,0	2	0,2	1	0,1	18	1,4	34	4,5	1	0,3	7	1,1	0	0,0
RINOFARINGITIS AGUDA (J00)	13285	2910,5	10074	1088,9	43190	4496,1	2722	219,1	1665	221,4	1348	396,1	11384	1794,6	57624	1507,3
SINUSITIS AGUDA (J01)	3368	737,9	734	79,3	1763	183,5	1023	82,4	106	14,1	418	122,8	687	108,3	1751	45,8
FARINGITIS AGUDA (J02)	7534	1650,5	5049	545,8	12445	1295,5	4222	339,9	2415	321,1	2459	722,5	4210	663,7	29326	767,1
AMIGDALITIS AGUDA (J03)	12453	2728,2	14736	1592,8	28087	2923,9	13381	1077,2	7401	984,0	8619	2532,5	14882	2346,1	85782	2243,9
LARINGITIS Y TRACQUEITIS AGUDA (J04)	638	139,8	238	25,7	1571	163,5	391	31,5	204	27,1	546	160,4	289	45,6	2375	62,1
LARINGITIS OBSTRUCTIVA AGUDA Y EPIGLOTTITIS (J05)	57	12,5	58	6,3	9	0,9	584	47,0	8	1,1	16	4,7	0	0,0	328	8,6
IRA VIAS RESP. SUP. Y SITIOS MULTIPLES NO ESPECIF.(J06)	4235	927,8	2110	228,1	348	36,2	22309	1796,0	2267	301,4	1891	555,6	5841	920,8	34044	890,5
BRONQUITIS AGUDA (J20)	5735	1256,4	5062	547,2	15022	1563,8	10924	879,4	3237	430,4	1782	523,6	4768	751,7	57012	1491,3
BRONQUIOLITIS AGUDA MENOR DE 2 AÑOS (J21)	997	218,4	987	106,7	1060	110,3	813	65,5	277	36,8	379	111,4	1082	170,6	3667	95,9
IRA NO ESPECIF.VIAS RESP.INFERIORES (J22)	5657	1239,3	8022	867,1	1205	125,4	7063	568,6	1690	224,7	3973	1167,4	2282	359,7	20455	535,1
INFECCION RESPIRATORIA AGUDA GRAVE (J22)	83	18,2	4105	443,7	27	2,8	991	79,8	631	83,9	17	5,0	5904	930,7	4334	113,4
PESTE (A20)	0	0,0	0	0,0	0	0,0	0	0,0	0	0,0	0	0,0	0	0,0	0	0,0
SINDROME RESPIRATORIO AGUDO SEVERO SARS (U04.9)	0	0,0	0	0,0	0	0,0	0	0,0	0	0,0	0	0,0	0	0,0	0	0,0
VIRUELA (B03)	0	0,0	0	0,0	0	0,0	0	0,0	0	0,0	0	0,0	0	0,0	0	0,0
RUMOR DE EPIZOOTIAS	0	0,0	0	0,0	0	0,0	0	0,0	0	0,0	0	0,0	0	0,0	0	0,0
CHAGAS AGUDO (B57.1)	0	0,0	0	0,0	0	0,0	7	0,6	0	0,0	0	0,0	0	0,0	0	0,0
HANTAVIROSIS (SCPH) (B33.4)	0	0,0	0	0,0	0	0,0	0	0,0	0	0,0	0	0,0	0	0,0	0	0,0
SINDROME DE RUBÉOLA CONGENITA (P35.9)	0	0,0	0	0,0	0	0,0	0	0,0	0	0,0	0	0,0	0	0,0	0	0,0
MALARIA VIVAX (B51)	3	0,7	0	0,0	557	58,0	0	0,0	0	0,0	0	0,0	0	0,0	229	6,0
MALARIA FALCIPARUM (B50)	0	0,0	0	0,0	3	0,3	0	0,0								

**MORBILIDAD REGISTRADA POR ENFERMEDADES DE
DENUNCIA OBLIGATORIA (EPI 12). VENEZUELA 2010**

ENFERMEDADES DE DENUNCIA OBLIGATORIA	VENEZUELA	
	CASOS	TASAS
COLERA (A00.-)	0	0
DIARREAS (A08-A09)	1.545.249	5359,1
< 1 AÑO (**)	200.941	34039,0
1 - 4 AÑOS (*)	416.604	14315,6
5 AÑOS Y MAS (*)	927.704	3578,6
AMIBIASIS (A06.-)	90.163	312,7
FIEBRE TIFOIDEA (A01.0)	5	0,0
ETA Nº DE BROTES	14	0,0
CASOS ASOC. A BROTES DE ETA	358	1,2
HEPATITIS AGUDA TIPO "A" (B15.-)	2.989	10,4
TUBERCULOSIS (A15-A19)	3.414	11,8
INFLUENZA (J10-J11)	6.647	23,1
SIFILIS CONGENITA	132	0,5
INFECCION ASINTOMAT. VIH (Z21.-)	1.441	5,0
ENFERMEDAD VIH/SIDA (B20-B24)	1.621	5,6
TOSFERINA (A37.-) SINDROME COQUELUCHOIDE	188	0,7
PAROTIDITIS (B26.-)	2.823	9,8
TETANOS NEONATAL (A33.-)	3	0,5
TETANOS OBSTETRICO (A34.-)	0	0,0
TETANOS (OTROS) (A35.-)	15	0,1
DIFTERIA (A36.-)	0	0,0
SARAMPION SOSPECHA. (B05.-)	253	0,9
RUBEOLA SOSPECHA. (B06.-)	760	2,6
FIEBRE DENGUE (A90.-)	108.765	377,2
DENGUE HEMORRAGICO (A91.-)	10.025	34,8
ENCEF. EQUINA VZLANA (A92.2)	3	0,0
FIEBRE AMARILLA (A95.-)	0	0,0
LEISHMANIASIS (B55.-)	859	3,0
ENFERMEDAD DE CHAGAS (B57)	379	1,3
RABIA HUMANA (A82.-)	0	0,0
FIEBRE HEMOR. VZLANA (A96.8)	30	0,1
LEPTOPIROSIS (A27.-)	295	1,0
MENINGITIS VIRAL (A87)	367	1,3
MENINGITIS BACTERIANA (G00)	368	1,3
MENING. MENINGOCOCICA (A39.0)	28	0,1
ENFERMEDAD MENINGOCOCICA (A39.9)	23	0,1
VARICELA (B01.-)	29.658	102,9
HEPATITIS AGUDA TIPO "B" (B16.-)	1.025	3,6
HEPATITIS AG. TIPO "C" (B17.1,B18.2)	261	0,9
HEPAT. OTRAS AGUD. (B17.-)	1.850	6,4
HEPATITIS NO ESPECIF. (B19.-)	7.310	25,4
PARALISIS FLACIDA < 15a. (G82.0)	62	0,2
NEUMONÍA (J12-J18)	116.371	403,6
< 1 AÑO (**)	18.655	3160,1
1 - 4 AÑOS (*)	34.277	1177,9
5 AÑOS Y MAS (*)	63.439	244,7
INTOX. POR PLAGUICIDAS (T60.-)	1.837	6,4
MORD. SOSP. DE RABIA (A82)	56.269	195,1
FIEBRE (R50)	1.467.614	5089,9
EFEC. ADVERSOS DE MEDICAMENTOS(Y40-Y57)	4.904	17,0
EFEC. ADVERS. DE VACUNAS (Y58-Y59)	257	0,9
RINOFARINGITIS AGUDA (J00)	352.144	1221,3
SINUSITIS AGUDA (J01)	23.985	83,2
FARINGITIS AGUDA (J02)	136.936	474,9
AMIGDALITIS AGUDA (J03)	405.961	1407,9
LARINGITIS Y TRAQUEITIS AGUDA (J04)	14.646	50,8
LARINGITIS OBSTRUCTIVA AGUDA Y EPIGLOTITIS (J05)	2.833	9,8
IRA VIAS RESP. SUP. Y SITIOS MULTIPLES NO ESPECIF.(J06)	750.414	2602,5
BRONQUITIS AGUDA (J20)	220.159	763,5
BRONQUIOLITIS AGUDA MENOR DE 2 AÑOS (J21)	33.997	117,9
IRA NO ESPECIF.VIAS RESP.INFERIORES (J22)	221.629	768,6
INFECCIÓN RESPIRATORIA AGUDA GRAVE (J22)	236.596	820,5
PESTE (A20)	0	0,0
SINDROME RESPIRATORIO AGUDO SEVERO SARS (U04.9)	0	0,0
VIRUELA (B03)	0	0,0
RUMOR DE EPIZOOTIAS	0	0,0
CHAGAS AGUDO (B57.1)	56	0,2
HANTAVIROSIS (SCPH) (B33.4)	0	0,0
SINDROME DE RUBÉOLA CONGENITA (P35.9)	88	0,3
MALARIA VIVAX (B51)	32.710	113,4
MALARIA FALCIPARUM (B50)	10.629	36,9
MALARIA MALARIAE (B52)	60	0,2
MALARIA MIXTA (B50,B51,B52)	1.756	6,1
FIEBRE DEL OESTE DEL NILO (A92.3)	0	0,0
TOTAL DE PACIENTES ATENDIDOS	4.322.789	14992,1
TOTAL DE PACIENTES HOSPITALIZADOS POR TODAS CAUSA	222.677	772,3

(*) LAS TASAS ESTAN CALCULADAS DE ACUERDO AL GRUPO DE EDAD RESPECTIVA.

(**) TASA CALCULADA POR 100.000 NACIDOS VIVOS REGISTRADOS.

(1) TASAS CALCULADAS POR 1.000 NACIDOS VIVOS REGISTRADOS.

FUENTE: DIRECCION DE VIGILANCIA EPIDEMIOLOGICA. DGE. M.P.P.S. VENEZUELA 2010

Enfermedades de Notificación Obligatoria (EPI-12)

ACUMULADO TOTAL VENEZUELA 2010

Enfermedad	< 1 a.	1-4 a.	5-6 a.	7-9 a.	10-11 a.	12-14 a.	15-19 a.	20-24 a.	25-44 a.	45-59 a.	60-64 a.	65 a. y+	Ign.	Total general
COLERA (A00.-)	0	0	0	0	0	0	0	0	0	0	0	0	0	0
DIARREAS (A08-A09)	200.941	416.604	96.488	91.093	58.466	59.137	78.726	106.984	237.216	112.136	35.243	50.060	2.155	1.545.249
AMIBIASIS (A06.-)	9.154	21.512	7.024	6.474	4.360	4.172	5.339	6.257	14.736	6.647	1.858	2.503	127	90.163
FIEBRE TIFOIDEA (A01.0)	0	0	0	1	0	0	1	0	1	2	0	0	0	5
ETA N° DE BROTES														14
CASOS ASOC. A BROTES DE ETA	2	20	66	31	46	16	29	8	89	41	5	5	0	358
HEPATITIS AGUDA TIPO "A" (B15.-)	23	349	358	434	255	282	361	295	433	132	22	43	2	2.989
TUBERCULOSIS (A15-A19)	27	94	27	29	27	45	239	286	1.158	778	221	456	27	3.414
INFLUENZA (J10-J11)	890	1.621	439	446	288	325	486	438	979	440	88	200	7	6.647
SIFILIS CONGENITA	86	2	1	0	0	0	8	10	16	5	0	1	3	132
INFECCION ASINTOMAT. VIH (Z21.-)	36	17	1	6	2	4	89	256	775	195	34	18	8	1.441
ENFERMEDAD VIH/SIDA (B20-B24)	30	13	5	10	4	10	75	202	902	280	36	36	18	1.621
TOSFERINA (A37.-) SINDROME COQUELUCHOIDE	130	48	5	1	2	0	0	1	1	0	0	0	0	188
PAROTIDITIS (B26.-)	74	647	346	468	254	222	171	168	304	125	20	19	5	2.823
TETANOS NEONATAL (A33.-)	3													3
TETANOS OBSTETRICO (A34.-)	0	0	0	0	0	0	0	0	0	0	0	0	0	0
TETANOS (OTROS) (A35.-)	0	5	0	1	1	2	3	0	2	0	0	1	0	15
DIFTERIA (A36.-)	0	0	0	0	0	0	0	0	0	0	0	0	0	0
SARAMPION SOSPECHA. (B05.-)	75	96	13	21	16	13	7	3	8	1	0	0	0	253
RUBEOLA SOSPECHA. (B06.-)	216	239	48	69	26	29	43	27	56	3	1	2	1	760
FIEBRE DENGUE (A90.-)	3.619	11.840	6.936	12.140	8.293	11.060	14.565	10.177	19.726	6.813	1.323	2.008	265	108.765
DENGUE HEMORRAGICO (A91.-)	725	1.046	676	1.226	760	888	1.115	795	1.692	626	153	268	55	10.025
ENCEF. EQUINA VZLANA (A92.2)	0	0	0	0	0	0	0	0	2	1	0	0	0	3
FIEBRE AMARILLA (A95.-)	0	0	0	0	0	0	0	0	0	0	0	0	0	0
LEISHMANIASIS (B55.-)	3	30	18	25	26	50	97	91	282	152	24	61	0	859
ENFERMEDAD DE CHAGAS (B57)	4	14	6	5	0	8	29	24	74	78	32	103	2	379
RABIA HUMANA (A82.-)	0	0	0	0	0	0	0	0	0	0	0	0	0	0
FIEBRE HEMOR. VZLANA (A96.8)	1	0	0	3	0	2	6	6	11	1	0	0	0	30
LEPTOSPIROSIS (A27.-)	2	21	9	22	9	15	31	32	108	32	5	8	1	295
MENINGITIS VIRAL (A87)	89	48	24	15	16	11	33	33	53	29	4	10	2	367
MENINGITIS BACTERIANA (G00)	164	46	15	17	12	15	26	10	32	16	3	11	1	368
MENING. MENINGOCOCICA (A39.0)	8	10	1	0	1	3	0	2	2	1	0	0	0	28
ENFERMEDAD MENINGOCOCICA (A39.9)	0	6	3	3	1	0	4	2	2	2	0	0	0	23
VARICELA (B01.-)	1.834	6.173	2.901	3.462	2.120	2.938	3.280	2.304	3.546	773	126	166	35	29.658
HEPATITIS AGUDA TIPO "B" (B16.-)	10	34	21	37	12	42	141	147	387	131	21	40	2	1.025
HEPATITIS AG. TIPO "C" (B17.1,B18.2)	2	3	4	7	3	10	42	31	92	45	14	8	0	261
HEPAT. OTRAS AGUD. (B17.-)	21	206	168	223	145	192	207	189	343	103	22	30	1	1.850
HEPATITIS NO ESPECIF. (B19.-)	101	866	699	949	537	582	883	769	1.341	382	64	110	27	7.310
PARALISIS FLACIDA < 15a. (G82.0)	1	16	9	11	9	16								62
NEUMONIA (J12-J18)	18.655	34.277	6.431	5.535	3.031	2.918	3.856	4.588	13.465	9.043	3.660	10.610	302	116.371
INTOX. POR PLAGUICIDAS (T60.-)	39	189	30	67	23	112	281	247	535	187	44	67	16	1.837
MORD. SOSP. DE RABIA (A82)	737	7.991	4.594	7.206	4.453	4.399	4.391	3.551	9.098	5.569	1.496	2.661	123	56.269
FIEBRE (R50)	169.646	377.960	131.744	139.498	85.708	91.664	109.605	98.736	161.174	60.360	18.768	21.054	1.697	1.467.614
EFEC. ADVERSOS DE MEDICAMENTOS(Y40-Y57)	296	638	270	243	142	196	347	421	1.166	724	189	265	7	4.904
EFEC. ADVERS. DE VACUNAS (Y58-Y59)	48	35	16	9	3	9	8	21	48	28	13	12	7	257
RINOFARINGITIS AGUDA (J00)	74.189	114.224	28.617	25.003	13.321	12.356	15.936	15.365	31.777	12.661	3.100	5.079	516	352.144
SINUSITIS AGUDA (J01)	1.552	4.095	1.485	1.624	1.022	1.207	1.903	2.313	5.652	2.197	373	467	95	23.985
FARINGITIS AGUDA (J02)	11.679	32.760	11.138	11.689	7.017	7.553	10.105	9.815	21.892	8.543	1.862	2.520	363	136.936
AMIGDALITIS AGUDA (J03)	25.208	117.401	39.148	39.320	22.268	22.215	30.220	28.517	57.803	16.113	3.164	3.825	759	405.961
LARINGITIS Y TRAQUEITIS AGUDA (J04)	2.035	5.181	1.496	1.018	470	393	515	595	1.708	782	130	271	52	14.646
LARINGITIS OBSTRUCTIVA AGUDA Y EPIGLOTITIS (J05)	303	647	167	219	124	111	210	215	493	172	55	102	15	2.833
IRA VIAS RESP. SUP. Y SITIOS MULTIPLES NO ESPECIF.(J06)	52.707	148.175	55.975	58.751	37.250	39.589	48.968	62.650	128.446	69.505	20.879	27.052	467	750.414
BRONQUITIS AGUDA (J20)	26.408	55.507	14.730	13.428	7.796	8.036	11.744	13.136	36.783	18.219	4.693	8.902	777	220.159
BRONQUIOLITIS AGUDA MENOR DE 2 AÑOS (J21)	51	33.536	0	0	0	0	0	0	0	0	0	0	0	410
IRA NO ESPECIF. VIAS RESP. INFERIORES (J22)	30.059	59.049	16.091	15.283	8.988	9.162	11.924	13.041	29.714	14.265	4.455	8.389	1.209	221.629
INFECCION RESPIRATORIA AGUDA GRAVE (J22)	14.893	47.642	19.153	21.430	13.125	13.857	15.627	19.486	39.342	19.312	5.520	7.177	32	236.596
PESTE (A20)	0	0	0	0	0	0	0	0	0	0	0	0	0	0
SINDROME RESPIRATORIO AGUDO SEVERO SARS (U04.9)	0	0	0	0	0	0	0	0	0	0	0	0	0	0
VIRUELA (B03)	0	0	0	0	0	0	0	0	0	0	0	0	0	0
RUMOR DE EPIZOOTIAS	0	0	0	0	0	0	0	0	0	0	0	0	0	0
CHAGAS AGUDO (B57.1)	5	13	6	8	4	0	3	3	10	3	0	1	0	56
HANTAVIROSI (SCPH) (B33.4)	0	0	0	0	0	0	0	0	0	0	0	0	0	0
SINDROME DE RUBEOLA CONGENITA (P35.9)	0	84	0	0	0	1	0	0	3	0	0	0	0	88
MALARIA VIVAX (B51)	275	2.326	1.114	1.558	1.065	1.589	4.071	4.331	11.924	3.455	466	536	0	32.710
MALARIA FALCIPARUM (B50)	67	478	258	342	244	371	1.073	1.457	4.446	1.502	184	207	0	10.629
MALARIA MALARIAE (B52)	4	13	8	7	4	1	7	2	5	7	0	2	0	60
MALARIA MIXTA (B50,B51,B52)	10	78	44	60	26	76	207	276	753	183	13	30	0	1.756
FIEBRE DEL OESTE DEL NILO (A92.3)	0	0	0	0	0	0	0	0	0	0	0	0	0	0
TOTAL DE PACIENTES ATENDIDOS	338.769	690.309	234.916	262.820	170.567	196.909	355.634	370.980	875.981	433.976	135.208	226.618	30.102	4.322.789
TOTAL DE PACIENTES HOSPITALIZADOS POR TODAS CAUSAS	18.938	23.776	7.320	8.378	5.756	7.071	22.183	26.047	51.667	22.675	8.142	19.109	1.615	222.677

Fuente: EPI-12. Dirección de Vigilancia Epidemiológica

Enfermedades de Notificación Obligatoria (EPI-12)

ACUMULADO TOTAL DISTRITO CAPITAL 2010

Enfermedad	< 1 a.	1-4 a.	5-6 a.	7-9 a.	10-11 a.	12-14 a.	15-19 a.	20-24 a.	25-44 a.	45-59 a.	60-64 a.	65 a. y+	Ign.	Total general
COLERA (A00.-)	0	0	0	0	0	0	0	0	0	0	0	0	0	0
DIARREAS (A08-A09)	13.990	34.294	10.390	9.586	6.660	7.024	9.048	14.475	31.305	15.860	5.194	6.048	257	164.131
AMIBIASIS (A06.-)	32	176	85	103	94	108	116	200	489	251	53	60	6	1.773
FIEBRE TIFOIDEA (A01.0)	0	0	0	0	0	0	0	0	1	0	0	0	0	1
ETA N° DE BROTES														0
CASOS ASOC. A BROTES DE ETA	0	0	0	0	0	0	0	0	0	0	0	0	0	0
HEPATITIS AGUDA TIPO "A" (B15.-)	0	20	17	25	21	20	23	35	43	17	4	3	1	229
TUBERCULOSIS (A15-A19)	4	12	6	1	6	0	79	42	245	164	18	54	4	635
INFLUENZA (J10-J11)	3	8	1	1	3	3	4	2	15	18	1	5	0	64
SIFILIS CONGENITA	19	0	0	0	0	0	4	4	7	0	0	0	3	37
INFECCION ASINTOMAT. VIH (Z21.-)	6	1	0	0	0	0	3	12	41	5	1	0	2	71
ENFERMEDAD VIH/SIDA (B20-B24)	4	0	1	0	0	2	10	24	148	50	6	6	6	257
TOSFERINA (A37.-) SINDROME COQUELUCHOIDE	0	0	0	0	0	0	0	0	0	0	0	0	0	0
PAROTIDITIS (B26.-)	8	70	32	46	22	24	17	7	18	16	1	3	0	264
TETANOS NEONATAL (A33.-)	0													0
TETANOS OBSTETRICO (A34.-)	0	0	0	0	0	0	0	0	0	0	0	0	0	0
TETANOS (OTROS) (A35.-)	0	0	0	0	0	0	1	0	0	0	0	1	0	2
DIFTERIA (A36.-)	0	0	0	0	0	0	0	0	0	0	0	0	0	0
SARAMPION SOSPECHA. (B05.-)	2	3	0	1	0	0	0	0	0	1	0	0	0	7
RUBEOLA SOSPECHA. (B06.-)	4	7	3	6	0	1	0	3	5	0	0	0	0	29
FIEBRE DENGUE (A90.-)	356	1.124	673	1.048	725	821	898	1.002	1.996	766	141	181	20	9.751
DENGUE HEMORRAGICO (A91.-)	133	182	132	231	142	179	227	179	400	145	31	53	12	2.046
ENCEF. EQUINA VZLANA (A92.2)	0	0	0	0	0	0	0	0	1	0	0	0	0	1
FIEBRE AMARILLA (A95.-)	0	0	0	0	0	0	0	0	0	0	0	0	0	0
LEISHMANIASIS (B55.-)	0	0	0	1	0	0	0	0	0	0	0	0	0	1
ENFERMEDAD DE CHAGAS (B57)	0	0	0	0	0	0	0	0	0	0	0	0	0	0
RABIA HUMANA (A82.-)	0	0	0	0	0	0	0	0	0	0	0	0	0	0
FIEBRE HEMOR. VZLANA (A96.8)	0	0	0	0	0	0	0	0	0	0	0	0	0	0
LEPTOPIROSIS (A27.-)	0	0	0	0	0	0	0	2	6	1	0	1	0	10
MENINGITIS VIRAL (A87)	26	10	3	2	3	0	2	2	2	1	0	1	0	52
MENINGITIS BACTERIANA (G00)	34	10	3	6	1	5	4	2	6	6	2	4	1	84
MENING. MENINGOCOCICA (A39.0)	0	3	0	0	0	0	0	0	0	1	0	0	0	4
ENFERMEDAD MENINGOCOCICA (A39.9)	0	4	0	1	0	0	1	0	0	1	0	0	0	7
VARICELA (B01.-)	142	618	235	270	154	165	165	139	194	43	3	8	2	2.138
HEPATITIS AGUDA TIPO "B" (B16.-)	0	6	3	5	3	5	8	9	24	19	1	2	1	86
HEPATITIS AG. TIPO "C" (B17.1,B18.2)	0	0	0	2	0	1	5	0	6	10	5	0	0	29
HEPAT. OTRAS AGUD. (B17.-)	1	9	7	4	8	13	12	15	33	10	0	0	0	112
HEPATITIS NO ESPECIF. (B19.-)	6	33	41	53	37	27	15	17	43	28	2	2	1	305
PARALISIS FLACIDA < 15a. (G82.0)	0	2	2	1	0	0								5
NEUMONIA (J12-J18)	1.269	2.415	463	389	209	164	225	348	965	767	300	977	19	8.510
INTOX. POR PLAGUICIDAS (T60.-)	2	3	1	0	0	1	13	12	4	3	0	0	0	39
MORD. SOSP. DE RABIA (A82)	26	425	256	438	275	259	279	289	771	509	142	232	4	3.905
FIEBRE (R50)	7.944	20.066	9.710	7.515	5.076	5.692	6.892	8.837	14.330	5.749	1.618	1.720	30	95.179
EFEC. ADVERSOS DE MEDICAMENTOS(Y40-Y57)	10	25	15	15	7	10	26	37	198	203	58	93	1	698
EFEC. ADVERS. DE VACUNAS (Y58-Y59)	2	1	0	0	0	1	1	3	10	7	4	4	0	33
RINOFARINGITIS AGUDA (J00)	2.730	4.334	1.131	807	403	335	255	241	474	314	142	207	0	11.373
SINUSITIS AGUDA (J01)	13	73	34	38	18	32	35	38	87	51	9	25	1	454
FARINGITIS AGUDA (J02)	151	450	168	152	90	98	98	92	252	128	41	59	2	1.781
AMIGDALITIS AGUDA (J03)	225	1.269	367	334	205	166	132	140	294	110	37	19	4	3.302
LARINGITIS Y TRAQUEITIS AGUDA (J04)	128	388	88	59	27	17	23	13	41	23	5	14	1	827
LARINGITIS OBSTRUCTIVA AGUDA Y EPIGLOTITIS (J05)	0	4	0	0	0	0	0	0	1	0	0	0	0	5
IRA VIAS RESP. SUP. Y SITIOS MULTIPLES NO ESPECIF.(J06)	24.428	86.951	36.366	40.248	26.220	28.244	35.025	46.868	95.574	52.458	16.073	20.457	0	508.912
BRONQUITIS AGUDA (J20)	395	267	68	48	43	37	79	117	319	194	68	101	1	1.737
BRONQUIOLITIS AGUDA MENOR DE 2 AÑOS (J21)	0	2.200	0	0	0	0	0	0	0	0	0	0	303	2.503
IRA NO ESPECIF.VIAS RESP.INFERIORES (J22)	1.372	3.800	1.375	1.437	929	961	1.256	1.622	3.456	1.696	524	792	1	19.221
INFECCION RESPIRATORIA AGUDA GRAVE (J22)	17	53	10	7	7	4	5	2	9	7	8	3	0	132
PESTE (A20)	0	0	0	0	0	0	0	0	0	0	0	0	0	0
SINDROME RESPIRATORIO AGUDO SEVERO SARS (U04.9)	0	0	0	0	0	0	0	0	0	0	0	0	0	0
VIRUELA (B03)	0	0	0	0	0	0	0	0	0	0	0	0	0	0
RUMOR DE EPIZOOTIAS	0	0	0	0	0	0	0	0	0	0	0	0	0	0
CHAGAS AGUDO (B57.1)	5	10	6	7	4	0	3	3	6	3	0	1	0	48
HANTAVIROSIS (SCPH) (B33.4)	0	0	0	0	0	0	0	0	0	0	0	0	0	0
SINDROME DE RUBEOLA CONGENITA (P35.9)	0	0	0	0	0	0	0	0	1	0	0	0	0	1
MALARIA VIVAX (B51)	0	0	0	0	0	0	0	0	0	0	0	0	0	0
MALARIA FALCIPARUM (B50)	0	0	0	0	0	0	0	0	0	0	0	0	0	0
MALARIA MALARIAE (B52)	0	0	0	0	0	0	0	0	0	0	0	0	0	0
MALARIA MIXTA (B50,B51,B52)	0	0	0	0	0	0	0	0	0	0	0	0	0	0
FIEBRE DEL OESTE DEL NILO (A92.3)	0	0	0	0	0	0	0	0	0	0	0	0	0	0
TOTAL DE PACIENTES ATENDIDOS	0	3	0	0	0	0	0	1	0	1	0	0	0	5
TOTAL DE PACIENTES HOSPITALIZADOS POR TODAS CAUSAS	0	0	0	0	0	0	0	0	0	0	0	0	0	0

Fuente: EPI-12. Dirección de Vigilancia Epidemiológica

Enfermedades de Notificación Obligatoria (EPI-12)

ACUMULADO TOTAL AMAZONAS 2010

Enfermedad	< 1 a.	1-4 a.	5-6 a.	7-9 a.	10-11 a.	12-14 a.	15-19 a.	20-24 a.	25-44 a.	45-59 a.	60-64 a.	65 a. y+	Ign.	Total general
COLERA (A00.-)	0	0	0	0	0	0	0	0	0	0	0	0	0	0
DIARREAS (A08-A09)	4.217	8.284	1.463	1.341	870	852	1.032	1.279	2.715	1.022	315	339	62	23.791
AMIBIASIS (A06.-)	133	319	112	119	101	108	152	189	449	160	46	47	1	1.936
FIEBRE TIFOIDEA (A01.0)	0	0	0	0	0	0	0	0	0	0	0	0	0	0
ETA N° DE BROTES														
CASOS ASOC. A BROTES DE ETA	0	0	0	0	0	0	0	0	0	0	0	0	0	0
HEPATITIS AGUDA TIPO "A" (B15.-)	0	2	4	4	1	5	2	1	2	0	0	0	0	21
TUBERCULOSIS (A15-A19)	0	0	0	0	0	0	0	1	2	3	0	0	0	6
INFLUENZA (J10-J11)	17	18	5	7	6	4	12	8	13	5	0	2	0	97
SIFILIS CONGENITA	0	0	0	0	0	0	0	0	0	0	0	0	0	0
INFECCION ASINTOMAT. VIH (Z21.-)	0	1	0	0	0	0	0	0	0	0	0	0	0	1
ENFERMEDAD VIH/SIDA (B20-B24)	0	1	0	1	0	4	22	30	53	7	2	4	10	134
TOSFERINA (A37.-) SINDROME COQUELUCHOIDE	8	2	1	0	0	0	0	0	0	0	0	0	0	11
PAROTIDITIS (B26.-)	4	8	7	5	5	3	3	2	4	0	0	0	0	41
TETANOS NEONATAL (A33.-)	0													0
TETANOS OBSTETRICO (A34.-)	0	0	0	0	0	0	0	0	0	0	0	0	0	0
TETANOS (OTROS) (A35.-)	0	0	0	0	0	0	0	0	0	0	0	0	0	0
DIFTERIA (A36.-)	0	0	0	0	0	0	0	0	0	0	0	0	0	0
SARAMPION SOSPECHA. (B05.-)	5	6	2	1	2	0	1	0	2	0	0	0	0	19
RUBEOLA SOSPECHA. (B06.-)	9	7	2	0	1	0	1	0	2	0	0	0	0	22
FIEBRE DENGUE (A90.-)	51	175	72	128	108	217	329	260	541	188	48	60	9	2.186
DENGUE HEMORRAGICO (A91.-)	0	3	2	7	3	12	8	11	18	3	2	0	0	69
ENCEF. EQUINA VZLANA (A92.2)	0	0	0	0	0	0	0	0	0	0	0	0	0	0
FIEBRE AMARILLA (A95.-)	0	0	0	0	0	0	0	1	1	0	0	0	0	4
LEISHMANIASIS (B55.-)	0	1	0	0	0	0	0	1	1	0	0	0	0	4
ENFERMEDAD DE CHAGAS (B57)	0	2	0	1	0	1	18	12	33	13	1	4	1	86
RABIA HUMANA (A82.-)	0	0	0	0	0	0	0	0	0	0	0	0	0	0
FIEBRE HEMOR. VZLANA (A96.8)	0	0	0	0	0	0	0	0	0	0	0	0	0	0
LEPTOSPIROSIS (A27.-)	1	1	0	3	0	1	5	0	9	2	0	0	0	22
MENINGITIS VIRAL (A87)	1	0	0	0	0	0	0	0	0	0	0	0	0	1
MENINGITIS BACTERIANA (G00)	1	2	0	1	1	0	0	0	0	0	0	1	0	6
MENING. MENINGOCOCICA (A39.0)	0	0	0	0	0	0	0	0	0	0	0	0	0	0
ENFERMEDAD MENINGOCOCICA (A39.9)	0	0	0	0	0	0	0	0	0	0	0	0	0	0
VARICELA (B01.-)	11	41	26	23	12	15	15	11	11	2	1	1	1	170
HEPATITIS AGUDA TIPO "B" (B16.-)	3	4	1	2	0	6	41	38	80	21	3	5	1	205
HEPATITIS AG. TIPO "C" (B17.1,B18.2)	1	0	0	0	0	2	12	12	26	3	0	1	0	57
HEPAT. OTRAS AGUD. (B17.-)	0	2	1	2	1	0	2	6	3	0	0	0	0	17
HEPATITIS NO ESPECIF. (B19.-)	9	30	20	28	18	37	245	251	422	66	10	20	8	1.164
PARALISIS FLACIDA < 15a. (G82.0)	0	0	0	0	0									0
NEUMONIA (J12-J18)	1.167	1.790	396	259	129	102	118	142	314	199	95	118	29	4.858
INTOX. POR PLAGUICIDAS (T60.-)	0	0	1	0	0	0	0	0	0	1	0	0	0	2
MORD. SOSP. DE RABIA (A82)	7	22	20	13	13	13	19	21	44	14	9	9	0	204
FIEBRE (R50)	2.342	4.472	1.412	1.447	1.079	1.298	1.784	1.828	2.851	1.107	327	229	28	20.204
EFEC. ADVERSOS DE MEDICAMENTOS(Y40-Y57)	8	8	3	2	5	0	2	7	6	4	1	0	0	46
EFEC. ADVERS. DE VACUNAS (Y58-Y59)	1	0	0	0	0	0	0	0	0	0	0	0	0	1
RINOFARINGITIS AGUDA (J00)	1.086	1.661	300	278	208	211	305	322	623	207	72	55	2	5.330
SINUSITIS AGUDA (J01)	2	3	5	2	0	3	5	14	48	9	2	2	0	95
FARINGITIS AGUDA (J02)	40	73	19	43	28	34	38	50	130	37	5	3	2	502
AMIGDALITIS AGUDA (J03)	71	282	85	85	73	75	89	87	166	36	8	9	4	1.070
LARINGITIS Y TRAQUEITIS AGUDA (J04)	4	15	4	2	2	1	2	2	11	2	0	0	0	45
LARINGITIS OBSTRUCTIVA AGUDA Y EPIGLOTITIS (J05)	0	4	2	1	0	0	1	0	0	0	0	0	0	8
IRA VIAS RESP. SUP. Y SITIOS MULTIPLES NO ESPECIF. (J06)	15	10	1	1	2	0	4	0	1	0	0	1	0	35
BRONQUITIS AGUDA (J20)	121	237	50	45	41	35	45	52	110	42	16	19	5	818
BRONQUIOLITIS AGUDA MENOR DE 2 AÑOS (J21)	7	122	0	0	0	0	0	0	0	0	0	0	6	135
IRA NO ESPECIF. VIAS RESP. INFERIORES (J22)	4.085	7.282	1.816	1.630	1.134	1.120	1.467	1.700	3.092	1.094	330	291	6	25.047
INFECCION RESPIRATORIA AGUDA GRAVE (J22)	3	3	1	0	0	0	0	0	1	1	0	0	0	9
PESTE (A20)	0	0	0	0	0	0	0	0	0	0	0	0	0	0
SINDROME RESPIRATORIO AGUDO SEVERO SARS (U04.9)	0	0	0	0	0	0	0	0	0	0	0	0	0	0
VIRUELA (B03)	0	0	0	0	0	0	0	0	0	0	0	0	0	0
RUMOR DE EPIZOOTIAS	0	0	0	0	0	0	0	0	0	0	0	0	0	0
CHAGAS AGUDO (B57.1)	0	0	0	0	0	0	0	0	0	0	0	0	0	0
HANTAVIROSIS (SCPH) (B33.4)	0	0	0	0	0	0	0	0	0	0	0	0	0	0
SINDROME DE RUBEOLA CONGENITA (P35.9)	0	0	0	0	0	1	0	0	2	0	0	0	0	3
MALARIA VIVAX (B51)	69	353	126	182	132	152	219	169	472	132	35	42	0	2.083
MALARIA FALCIPARUM (B50)	29	117	58	55	40	44	46	44	152	36	5	10	0	636
MALARIA MALARIAE (B52)	4	13	8	7	4	1	6	2	5	6	0	1	0	57
MALARIA MIXTA (B50,B51,B52)	2	3	2	4	1	2	1	2	3	1	0	0	0	21
FIEBRE DEL OESTE DEL NILO (A92.3)	0	0	0	0	0	0	0	0	0	0	0	0	0	0
TOTAL DE PACIENTES ATENDIDOS	0	0	0	0	0	0	0	0	0	0	0	0	0	0
TOTAL DE PACIENTES HOSPITALIZADOS POR TODAS CAUSAS	0	0	0	0	0	0	0	0	0	0	0	0	0	0

Fuente: EPI-12. Dirección de Vigilancia Epidemiológica

Enfermedades de Notificación Obligatoria (EPI-12)

ACUMULADO TOTAL ANZOÁTEGUI 2010

Enfermedad	< 1 a.	1-4 a.	5-6 a.	7-9 a.	10-11 a.	12-14 a.	15-19 a.	20-24 a.	25-44 a.	45-59 a.	60-64 a.	65 a. y+ lgn.	Total general
COLERA (A00.-)	0	0	0	0	0	0	0	0	0	0	0	0	0
DIARREAS (A08-A09)	11.835	25.149	6.172	6.217	3.922	3.362	4.426	5.446	13.655	6.091	1.960	2.813	91.049
AMIBIASIS (A06.-)	576	1.276	457	440	285	290	321	376	910	334	118	123	5.506
FIEBRE TIFOIDEA (A01.0)	0	0	0	0	0	0	0	0	0	0	0	0	0
ETA N° DE BROTES													
CASOS ASOC. A BROTES DE ETA	0	0	0	0	0	0	0	0	0	0	0	0	0
HEPATITIS AGUDA TIPO "A" (B15.-)	0	22	17	33	17	15	19	21	13	3	0	1	161
TUBERCULOSIS (A15-A19)	0	2	0	2	1	1	4	8	36	38	7	13	112
INFLUENZA (J10-J11)	0	0	0	0	0	0	3	1	7	1	0	0	12
SIFILIS CONGENITA	3	0	0	0	0	0	0	0	1	0	0	0	4
INFECCION ASINTOMAT. VIH (Z21.-)	1	0	0	0	1	0	1	14	26	8	1	0	52
ENFERMEDAD VIH/SIDA (B20-B24)	12	1	1	0	1	1	5	25	80	27	1	0	154
TOSFERINA (A37.-) SINDROME COQUELUCHOIDE	2	3	1	0	0	0	0	0	0	0	0	0	6
PAROTIDITIS (B26.-)	5	49	32	34	16	21	14	14	40	8	2	4	239
TETANOS NEONATAL (A33.-)	0												0
TETANOS OBSTETRICO (A34.-)	0	0	0	0	0	0	0	0	0	0	0	0	0
TETANOS (OTROS) (A35.-)	0	0	0	0	0	0	0	0	0	0	0	0	0
DIFTERIA (A36.-)	0	0	0	0	0	0	0	0	0	0	0	0	0
SARAMPION SOSPECHA. (B05.-)	1	4	0	1	0	0	0	0	0	0	0	0	6
RUBEOLA SOSPECHA. (B06.-)	8	9	5	0	1	0	0	0	1	0	0	0	24
FIEBRE DENGUE (A90.-)	138	509	266	518	388	428	567	326	593	164	31	53	3.981
DENGUE HEMORRAGICO (A91.-)	13	33	19	64	33	26	38	23	29	9	0	4	291
ENCEF. EQUINA VZLANA (A92.2)	0	0	0	0	0	0	0	0	0	0	0	0	0
FIEBRE AMARILLA (A95.-)	0	0	0	0	0	0	0	0	0	0	0	0	0
LEISHMANIASIS (B55.-)	0	0	0	1	0	1	3	1	3	3	0	1	13
ENFERMEDAD DE CHAGAS (B57)	0	0	0	0	0	0	0	0	0	0	0	0	0
RABIA HUMANA (A82.-)	0	0	0	0	0	0	0	0	0	0	0	0	0
FIEBRE HEMOR. VZLANA (A96.8)	0	0	0	0	0	0	0	0	0	0	0	0	0
LEPTOPIROSIS (A27.-)	0	0	0	2	0	1	1	7	12	0	0	1	25
MENINGITIS VIRAL (A87)	2	0	1	1	0	1	0	0	5	0	0	0	10
MENINGITIS BACTERIANA (G00)	1	2	0	0	0	0	1	1	3	0	0	0	8
MENING. MENINGOCOCICA (A39.0)	0	0	0	0	0	0	0	0	0	0	0	0	0
ENFERMEDAD MENINGOCOCICA (A39.9)	0	0	0	0	0	0	0	0	0	0	0	0	0
VARICELA (B01.-)	86	313	141	199	120	172	183	130	181	25	7	8	1.565
HEPATITIS AGUDA TIPO "B" (B16.-)	0	2	0	2	0	1	4	6	9	5	1	0	30
HEPATITIS AG. TIPO "C" (B17.1,B18.2)	0	0	1	1	0	0	0	2	1	1	1	1	8
HEPAT. OTRAS AGUD. (B17.-)	2	6	7	7	2	6	3	3	6	2	2	0	46
HEPATITIS NO ESPECIF. (B19.-)	6	64	59	92	65	62	71	38	82	16	1	10	566
PARALISIS FLACIDA < 15a. (G82.0)	1	1	0	0	0	0	0	0	0	0	0	0	2
NEUMONIA (J12-J18)	895	1.848	389	325	197	182	208	269	755	461	205	508	6.242
INTOX. POR PLAGUICIDAS (T60.-)	0	15	1	5	0	2	2	3	4	3	0	3	38
MORD. SOSP. DE RABIA (A82)	53	407	226	359	284	222	196	177	368	214	66	119	2.691
FIEBRE (R50)	12.459	31.097	10.364	11.746	7.014	6.994	8.185	6.598	10.991	3.644	1.231	1.281	111.604
EFEC. ADVERSOS DE MEDICAMENTOS(Y40-Y57)	8	26	12	15	9	12	18	23	71	40	11	13	258
EFEC. ADVERS. DE VACUNAS (Y58-Y59)	0	4	0	2	0	1	1	3	11	3	0	1	26
RINOFARINGITIS AGUDA (J00)	0	0	0	0	0	0	0	0	1	0	0	0	1
SINUSITIS AGUDA (J01)	71	134	81	62	51	56	87	72	214	74	20	35	957
FARINGITIS AGUDA (J02)	0	4	1	0	0	1	1	2	1	1	0	0	11
AMIGDALITIS AGUDA (J03)	405	2.938	1.123	1.139	694	603	750	769	1.650	440	80	92	10.683
LARINGITIS Y TRAQUEITIS AGUDA (J04)	39	107	26	20	12	5	9	9	58	22	0	4	311
LARINGITIS OBSTRUCTIVA AGUDA Y EPIGLOTITIS (J05)	4	10	3	1	1	0	2	4	13	3	0	4	45
IRA VIAS RESP. SUP. Y SITIOS MULTIPLES NO ESPECIF.(J06)	952	1.815	516	436	218	248	313	301	657	264	90	118	5.929
BRONQUITIS AGUDA (J20)	396	849	248	219	151	141	192	229	774	404	77	127	3.807
BRONQUIOLITIS AGUDA MENOR DE 2 AÑOS (J21)	0	1.282	0	0	0	0	0	0	0	0	0	0	1.282
IRA NO ESPECIF.VIAS RESP.INFERIORES (J22)	1.186	2.451	564	568	246	243	377	335	822	378	70	223	7.463
INFECCION RESPIRATORIA AGUDA GRAVE (J22)	135	369	119	112	61	50	76	91	248	58	28	31	1.378
PESTE (A20)	0	0	0	0	0	0	0	0	0	0	0	0	0
SINDROME RESPIRATORIO AGUDO SEVERO SARS (U04.9)	0	0	0	0	0	0	0	0	0	0	0	0	0
VIRUELA (B03)	0	0	0	0	0	0	0	0	0	0	0	0	0
RUMOR DE EPIZOOTIAS	0	0	0	0	0	0	0	0	0	0	0	0	0
CHAGAS AGUDO (B57.1)	0	0	0	0	0	0	0	0	0	0	0	0	0
HANTAVIROSI (SCPH) (B33.4)	0	0	0	0	0	0	0	0	0	0	0	0	0
SINDROME DE RUBEOLA CONGENITA (P35.9)	0	0	0	0	0	0	0	0	0	0	0	0	0
MALARIA VIVAX (B51)	1	1	1	2	1	4	5	11	42	12	4	11	95
MALARIA FALCIPARUM (B50)	0	0	0	0	0	0	1	0	1	0	0	2	4
MALARIA MALARIAE (B52)	0	0	0	0	0	0	0	0	0	0	0	0	0
MALARIA MIXTA (B50,B51,B52)	0	0	0	1	0	1	1	1	0	0	0	0	4
FIEBRE DEL OESTE DEL NILO (A92.3)	0	0	0	0	0	0	0	0	0	0	0	0	0
TOTAL DE PACIENTES ATENDIDOS	0	0	0	0	0	0	0	0	0	0	0	0	0
TOTAL DE PACIENTES HOSPITALIZADOS POR TODAS CAUSAS	0	0	0	0	0	0	0	0	0	0	0	0	0

Fuente: EPI-12. Dirección de Vigilancia Epidemiológica

Enfermedades de Notificación Obligatoria (EPI-12)

ACUMULADO TOTAL APURE 2010

Enfermedad	< 1 a.	1-4 a.	5-6 a.	7-9 a.	10-11 a.	12-14 a.	15-19 a.	20-24 a.	25-44 a.	45-59 a.	60-64 a.	65 a. y+	Ign.	Total general
COLERA (A00.-)	0	0	0	0	0	0	0	0	0	0	0	0	0	0
DIARREAS (A08-A09)	6.159	11.061	3.376	2.813	1.813	1.653	2.059	2.299	4.730	2.316	668	1.100	2	40.049
AMIBIASIS (A06.-)	597	1.114	593	420	309	258	324	406	719	341	101	100	1	5.283
FIEBRE TIFOIDEA (A01.0)	0	0	0	0	0	0	1	0	0	0	0	0	0	1
ETA N° DE BROTES														0
CASOS ASOC. A BROTES DE ETA	0	0	0	0	0	0	0	0	0	0	0	0	0	0
HEPATITIS AGUDA TIPO "A" (B15.-)	1	15	18	13	7	10	14	14	11	6	2	1	0	112
TUBERCULOSIS (A15-A19)	0	0	0	0	0	2	3	5	22	10	7	11	0	60
INFLUENZA (J10-J11)	2	5	0	3	3	3	0	1	3	5	0	0	0	25
SIFILIS CONGENITA	1	1	0	0	0	0	0	0	0	0	0	0	0	5
INFECCION ASINTOMAT. VIH (Z21.-)	0	0	0	0	0	0	1	0	0	2	0	0	0	1
ENFERMEDAD VIH/SIDA (B20-B24)	0	0	0	0	0	0	0	4	12	2	0	0	0	18
TOSFERINA (A37.-) SINDROME COQUELUCHOIDE	38	12	0	0	0	0	0	0	0	0	0	0	0	50
PAROTIDITIS (B26.-)	4	12	5	17	8	7	7	7	6	2	0	0	0	75
TETANOS NEONATAL (A33.-)	0													0
TETANOS OBSTETRICO (A34.-)	0	0	0	0	0	0	0	0	0	0	0	0	0	0
TETANOS (OTROS) (A35.-)	0	0	0	0	0	0	0	0	0	0	0	0	0	0
DIFTERIA (A36.-)	0	0	0	0	0	0	0	0	0	0	0	0	0	0
SARAMPION SOSPECHA. (B05.-)	0	0	0	0	0	0	0	0	0	0	0	0	0	0
RUBEOLA SOSPECHA. (B06.-)	2	0	0	0	0	0	0	0	0	0	0	0	0	2
FIEBRE DENGUE (A90.-)	48	122	58	150	130	181	326	299	629	221	56	59	0	2.279
DENGUE HEMORRAGICO (A91.-)	1	3	1	4	3	3	11	12	26	6	0	2	0	72
ENCEF. EQUINA VZLANA (A92.2)	0	0	0	0	0	0	0	0	1	0	0	0	0	1
FIEBRE AMARILLA (A95.-)	0	0	0	0	0	0	0	0	0	0	0	0	0	0
LEISHMANIASIS (B55.-)	0	0	0	0	0	0	0	0	0	0	0	0	0	0
ENFERMEDAD DE CHAGAS (B57)	0	0	0	0	0	0	0	0	0	0	0	0	0	0
RABIA HUMANA (A82.-)	0	0	0	0	0	0	0	0	0	0	0	0	0	0
FIEBRE HEMOR. VZLANA (A96.8)	0	0	0	0	0	0	0	0	0	0	0	0	0	0
LEPTOPIROSIS (A27.-)	0	0	0	1	0	0	3	1	2	3	0	0	0	10
MENINGITIS VIRAL (A87)	0	5	2	0	1	1	14	15	16	5	1	5	0	65
MENINGITIS BACTERIANA (G00)	4	0	0	0	2	0	0	0	1	1	0	0	0	8
MENING. MENINGOCOCICA (A39.0)	0	0	0	0	0	0	0	0	0	0	0	0	0	0
ENFERMEDAD MENINGOCOCICA (A39.9)	0	0	0	0	0	0	0	0	0	0	0	0	0	0
VARICELA (B01.-)	34	121	68	89	73	104	92	62	68	19	4	4	0	738
HEPATITIS AGUDA TIPO "B" (B16.-)	0	1	0	1	1	1	1	1	1	2	0	1	0	10
HEPATITIS AG. TIPO "C" (B17.1,B18.2)	0	0	0	0	0	0	0	0	0	1	0	0	0	1
HEPAT. OTRAS AGUD. (B17.-)	0	5	4	3	0	3	3	0	3	0	0	0	0	21
HEPATITIS NO ESPECIF. (B19.-)	6	59	38	52	29	26	33	24	27	12	1	6	0	313
PARALISIS FLACIDA < 15a. (G82.0)	0	0	0	0	0									0
NEUMONIA (J12-J18)	831	1.601	285	231	122	133	208	245	618	301	138	402	4	5.119
INTOX. POR PLAGUICIDAS (T60.-)	10	5	1	4	2	2	3	11	9	6	5	0	0	58
MORD. SOSP. DE RABIA (A82)	13	108	70	113	77	91	71	64	153	58	24	28	0	870
FIEBRE (R50)	3.567	7.014	3.137	2.368	1.655	1.826	2.776	2.310	4.354	1.394	471	475	1	31.348
EFEC. ADVERSOS DE MEDICAMENTOS(Y40-Y57)	10	13	7	14	8	12	21	32	124	94	24	21	0	380
EFEC. ADVERS. DE VACUNAS (Y58-Y59)	3	0	3	0	0	3	0	0	0	0	0	0	0	9
RINOFARINGITIS AGUDA (J00)	4.075	5.199	1.494	1.079	666	633	771	665	1.159	469	142	139	0	16.491
SINUSITIS AGUDA (J01)	40	68	36	34	30	35	71	70	214	142	12	23	0	775
FARINGITIS AGUDA (J02)	537	1.363	450	431	266	307	359	339	652	249	77	62	1	5.093
AMIGDALITIS AGUDA (J03)	986	4.039	1.598	1.290	869	838	948	872	1.712	499	188	123	8	13.970
LARINGITIS Y TRAQUEITIS AGUDA (J04)	32	78	15	10	6	9	9	10	25	13	4	9	0	220
LARINGITIS OBSTRUCTIVA AGUDA Y EPIGLOTITIS (J05)	2	0	0	0	0	0	1	4	3	1	1	0	0	12
IRA VIAS RESP. SUP. Y SITIOS MULTIPLES NO ESPECIF.(J06)	153	282	91	80	50	51	63	47	111	39	7	30	0	1.004
BRONQUITIS AGUDA (J20)	733	1.897	628	529	282	347	439	378	1.085	392	142	198	0	7.050
BRONQUIOLITIS AGUDA MENOR DE 2 AÑOS (J21)	6	1.357	0	0	0	0	0	0	0	0	0	0	2	1.365
IRA NO ESPECIF.VIAS RESP.INFERIORES (J22)	294	410	167	150	125	123	163	130	270	132	52	68	0	2.084
INFECCION RESPIRATORIA AGUDA GRAVE (J22)	312	853	376	336	213	280	279	350	614	87	87	100	0	4.074
PESTE (A20)	0	0	0	0	0	0	0	0	0	0	0	0	0	0
SINDROME RESPIRATORIO AGUDO SEVERO SARS (U04.9)	0	0	0	0	0	0	0	0	0	0	0	0	0	0
VIRUELA (B03)	0	0	0	0	0	0	0	0	0	0	0	0	0	0
RUMOR DE EPIZOOTIAS	0	0	0	0	0	0	0	0	0	0	0	0	0	0
CHAGAS AGUDO (B57.1)	0	0	0	0	0	0	0	0	0	0	0	0	0	0
HANTAVIROSIS (SCPH) (B33.4)	0	0	0	0	0	0	0	0	0	0	0	0	0	0
SINDROME DE RUBEOLA CONGENITA (P35.9)	0	0	0	0	0	0	0	0	0	0	0	0	0	0
MALARIA VIVAX (B51)	0	0	0	0	0	1	3	4	4	3	1	0	0	16
MALARIA FALCIPARUM (B50)	0	0	0	0	0	0	2	0	1	0	1	0	0	4
MALARIA MALARIAE (B52)	0	0	0	0	0	0	0	0	0	0	0	0	0	0
MALARIA MIXTA (B50,B51,B52)	0	0	0	0	0	0	0	0	1	0	0	0	0	1
FIEBRE DEL OESTE DEL NILO (A92.3)	0	0	0	0	0	0	0	0	0	0	0	0	0	0
TOTAL DE PACIENTES ATENDIDOS	5.281	9.292	3.726	3.823	2.850	3.215	6.863	6.291	14.241	6.217	1.849	2.865	27	66.540
TOTAL DE PACIENTES HOSPITALIZADOS POR TODAS CAUSAS	495	319	147	150	137	182	560	568	757	314	101	179	1	3.910

Fuente: EPI-12. Dirección de Vigilancia Epidemiológica

Enfermedades de Notificación Obligatoria (EPI-12)

ACUMULADO TOTAL ARAGUA 2010

Enfermedad	< 1 a.	1-4 a.	5-6 a.	7-9 a.	10-11 a.	12-14 a.	15-19 a.	20-24 a.	25-44 a.	45-59 a.	60-64 a.	65 a. y+	Ign.	Total general
COLERA (A00.-)	0	0	0	0	0	0	0	0	0	0	0	0	0	0
DIARREAS (A08-A09)	8.960	25.309	6.207	6.328	4.185	4.131	6.597	8.744	20.315	9.120	2.738	3.921	224	106.779
AMIBIASIS (A06.-)	286	1.124	284	288	184	192	269	366	897	404	128	142	0	4.564
FIEBRE TIFOIDEA (A01.0)	0	0	0	0	0	0	0	0	0	0	0	0	0	0
ETA N° DE BROTES													1	1
CASOS ASOC. A BROTES DE ETA	0	0	0	0	0	0	8	0	43	18	0	2	0	71
HEPATITIS AGUDA TIPO "A" (B15.-)	5	40	45	56	50	70	59	38	44	6	2	4	0	419
TUBERCULOSIS (A15-A19)	1	1	0	2	0	2	5	22	65	39	7	16	0	160
INFLUENZA (J10-J11)	4	12	5	5	1	2	5	4	16	4	0	3	0	61
SIFILIS CONGENITA	3	0	0	0	0	0	0	0	0	0	0	0	0	3
INFECCION ASINTOMAT. VIH (Z21.-)	1	0	0	2	0	0	13	37	114	23	1	2	0	193
ENFERMEDAD VIH/SIDA (B20-B24)	0	0	0	0	0	0	1	12	29	7	1	0	0	50
TOSFERINA (A37.-) SINDROME COQUELUCHOIDE	0	0	0	0	0	0	0	0	0	0	0	0	0	0
PAROTIDITIS (B26.-)	3	15	5	4	6	1	2	2	4	4	0	0	0	46
TETANOS NEONATAL (A33.-)	0	0	0	0	0	0	0	0	0	0	0	0	0	0
TETANOS OBSTETRICO (A34.-)	0	0	0	0	0	0	0	0	0	0	0	0	0	0
TETANOS (OTROS) (A35.-)	0	0	0	0	0	0	0	0	0	0	0	0	0	0
DIFTERIA (A36.-)	0	0	0	0	0	0	0	0	0	0	0	0	0	0
SARAMPION SOSPECHA. (B05.-)	14	15	5	2	2	4	1	0	0	0	0	0	0	43
RUBEOLA SOSPECHA. (B06.-)	32	39	6	9	6	4	2	2	2	0	0	0	0	102
FIEBRE DENGUE (A90.-)	335	1.276	692	1.169	754	899	1.304	801	1.465	476	81	136	3	9.391
DENGUE HEMORRAGICO (A91.-)	27	59	27	70	50	51	63	27	49	15	3	7	0	448
ENCEF. EQUINA VZLANA (A92.2)	0	0	0	0	0	0	0	0	0	0	0	0	0	0
FIEBRE AMARILLA (A95.-)	0	0	0	0	0	0	0	0	0	0	0	0	0	0
LEISHMANIASIS (B55.-)	0	1	0	1	1	0	5	2	9	3	2	4	0	28
ENFERMEDAD DE CHAGAS (B57)	0	0	0	0	0	1	0	1	1	0	1	0	0	4
RABIA HUMANA (A82.-)	0	0	0	0	0	0	0	0	0	0	0	0	0	0
FIEBRE HEMOR. VZLANA (A96.8)	0	0	0	0	0	0	0	0	0	0	0	0	0	0
LEPTOPIROSIS (A27.-)	0	3	4	6	5	2	4	7	19	8	2	3	0	63
MENINGITIS VIRAL (A87)	8	0	1	1	0	1	0	0	1	0	0	0	0	12
MENINGITIS BACTERIANA (G00)	6	2	0	0	0	0	0	0	1	0	0	0	0	9
MENING. MENINGOCOCICA (A39.0)	2	0	0	0	0	0	0	0	0	0	0	0	0	2
ENFERMEDAD MENINGOCOCICA (A39.9)	0	0	0	0	0	0	0	0	0	0	0	0	0	0
VARICELA (B01.-)	92	299	147	159	103	189	212	122	197	25	8	6	0	1.559
HEPATITIS AGUDA TIPO "B" (B16.-)	0	1	2	3	2	4	6	5	15	4	0	3	0	45
HEPATITIS AG. TIPO "C" (B17.1,B18.2)	0	1	0	1	1	1	4	3	5	3	0	0	0	19
HEPAT. OTRAS AGUD. (B17.-)	2	44	28	48	35	33	46	32	48	11	1	5	0	333
HEPATITIS NO ESPECIF. (B19.-)	0	55	48	77	50	51	68	47	86	19	7	7	0	515
PARALISIS FLACIDA < 15a. (G82.0)	0	2	0	3	3	1								9
NEUMONIA (J12-J18)	474	1.051	176	164	94	147	142	186	689	522	220	610	2	4.477
INTOX. POR PLAGUICIDAS (T60.-)	3	11	1	0	0	7	20	18	28	8	2	3	0	101
MORD. SOSP. DE RABIA (A82)	22	398	260	431	233	312	292	217	586	358	92	159	1	3.361
FIEBRE (R50)	3.473	10.385	4.068	4.636	3.012	3.582	4.402	4.071	6.115	2.593	1.211	1.201	10	48.759
EFEC. ADVERSOS DE MEDICAMENTOS(Y40-Y57)	2	1	2	0	1	0	0	0	2	2	0	1	0	10
EFEC. ADVERS. DE VACUNAS (Y58-Y59)	2	3	5	0	0	0	3	1	8	2	2	1	0	27
RINOFARINGITIS AGUDA (J00)	6.051	9.911	2.007	1.705	873	803	1.362	1.331	2.718	983	177	436	28	28.385
SINUSITIS AGUDA (J01)	91	734	160	164	73	44	61	68	184	59	9	7	0	1.654
FARINGITIS AGUDA (J02)	360	1.110	350	372	239	222	378	335	849	310	66	74	4	4.669
AMIGDALITIS AGUDA (J03)	1.010	6.497	2.128	2.018	1.225	1.287	2.079	1.828	3.707	859	142	182	3	22.965
LARINGITIS Y TRACUEITIS AGUDA (J04)	58	144	38	7	1	8	7	6	33	18	5	9	0	334
LARINGITIS OBSTRUCTIVA AGUDA Y EPIGLOTITIS (J05)	1	7	0	0	0	0	0	0	0	0	0	0	0	8
IRA VIAS RESP. SUP. Y SITIOS MULTIPLES NO ESPECIF.(J06)	536	1.007	246	205	95	91	196	157	483	172	37	60	0	3.285
BRONQUITIS AGUDA (J20)	1.333	3.364	816	753	429	422	739	741	2.245	1.018	228	439	0	12.527
BRONQUIOLITIS AGUDA MENOR DE 2 AÑOS (J21)	4	3.337	0	0	0	0	0	0	0	0	0	0	52	3.393
IRA NO ESPECIF. VIAS RESP. INFERIORES (J22)	271	643	159	168	117	167	257	299	823	314	76	164	2	3.460
INFECCION RESPIRATORIA AGUDA GRAVE (J22)	3	22	3	2	0	3	6	3	4	2	3	0	0	51
PESTE (A20)	0	0	0	0	0	0	0	0	0	0	0	0	0	0
SINDROME RESPIRATORIO AGUDO SEVERO SARS (U04.9)	0	0	0	0	0	0	0	0	0	0	0	0	0	0
VIRUELA (B03)	0	0	0	0	0	0	0	0	0	0	0	0	0	0
RUMOR DE EPIZOOTIAS	0	0	0	0	0	0	0	0	0	0	0	0	0	0
CHAGAS AGUDO (B57.1)	0	0	0	0	0	0	0	0	0	0	0	0	0	0
HANTAVIROSIS (SCPH) (B33.4)	0	0	0	0	0	0	0	0	0	0	0	0	0	0
SINDROME DE RUBEOLA CONGENITA (P35.9)	0	0	0	0	0	0	0	0	0	0	0	0	0	0
MALARIA VIVAX (B51)	0	0	0	0	0	0	0	0	0	0	0	0	0	0
MALARIA FALCIPARUM (B50)	0	0	0	0	0	0	0	0	0	0	0	0	0	0
MALARIA MALARIAE (B52)	0	0	0	0	0	0	0	0	0	0	0	0	0	0
MALARIA MIXTA (B50,B51,B52)	0	0	0	0	0	0	0	0	0	0	0	0	0	0
FIEBRE DEL OESTE DEL NILO (A92.3)	0	0	0	0	0	0	0	0	0	0	0	0	0	0
TOTAL DE PACIENTES ATENDIDOS	2.558	3.747	1.006	1.078	607	792	2.512	2.980	6.143	2.657	892	1.490	6	26.468
TOTAL DE PACIENTES HOSPITALIZADOS POR TODAS CAUSAS	218	302	85	144	82	97	266	314	812	470	109	192	4	3.095

Fuente: EPI-12. Dirección de Vigilancia Epidemiológica

Enfermedades de Notificación Obligatoria (EPI-12)

ACUMULADO TOTAL BARINAS 2010

Enfermedad	< 1 a.	1-4 a.	5-6 a.	7-9 a.	10-11 a.	12-14 a.	15-19 a.	20-24 a.	25-44 a.	45-59 a.	60-64 a.	65 a. y.	Ign.	Total general	
COLERA (A00.-)	0	0	0	0	0	0	0	0	0	0	0	0	0	0	
DIARREAS (A08-A09)	6.375	11.506	2.896	2.768	1.766	1.899	2.316	2.904	6.070	2.897	982	1.382	61	43.822	
AMIBIASIS (A06.-)	329	850	311	331	222	193	232	271	594	286	73	89	8	3.789	
FIEBRE TIFOIDEA (A01.0)	0	0	0	0	0	0	0	0	0	0	0	0	0	0	
ETA N° DE BROTES	/													0	0
CASOS ASOC. A BROTES DE ETA	0	0	0	0	0	0	0	0	0	0	0	0	0	0	
HEPATITIS AGUDA TIPO "A" (B15.-)	0	1	2	2	0	0	1	5	10	2	1	1	0	25	
TUBERCULOSIS (A15-A19)	0	0	0	0	1	0	0	0	2	1	1	0	0	5	
INFLUENZA (J10-J11)	7	12	3	4	0	2	3	3	8	1	0	0	0	43	
SIFILIS CONGENITA	2	0	0	0	0	0	0	0	0	0	0	0	0	2	
INFECCION ASINTOMAT. VIH (Z21.-)	0	0	0	0	0	1	0	1	0	0	0	0	0	2	
ENFERMEDAD VIH/SIDA (B20-B24)	0	0	0	0	0	0	0	0	0	0	0	0	0	0	
TOSFERINA (A37.-) SINDROME COQUELUCHOIDE	0	0	0	0	0	0	0	0	0	0	0	0	0	0	
PAROTIDITIS (B26.-)	2	13	3	4	7	1	4	9	5	3	0	0	0	51	
TETANOS NEONATAL (A33.-)	/													0	0
TETANOS OBSTETRICO (A34.-)	0	0	0	0	0	0	0	0	0	0	0	0	0	0	
TETANOS (OTROS) (A35.-)	0	0	0	0	0	0	0	0	0	0	0	0	0	0	
DIFTERIA (A36.-)	0	0	0	0	0	0	0	0	0	0	0	0	0	0	
SARAMPION SOSPECHA. (B05.-)	0	0	0	0	0	0	0	0	0	0	0	0	0	0	
RUBEOLA SOSPECHA. (B06.-)	0	0	0	0	0	0	0	0	0	0	0	0	0	0	
FIEBRE DENGUE (A99.-)	128	367	223	324	198	255	353	246	462	172	25	48	7	2.808	
DENGUE HEMORRAGICO (A91.-)	10	37	14	16	21	10	6	13	20	11	3	4	1	166	
ENCEF. EQUINA VZLANA (A92.2)	0	0	0	0	0	0	0	0	0	0	0	0	0	0	
FIEBRE AMARILLA (A95.-)	0	0	0	0	0	0	0	0	0	0	0	0	0	0	
LEISHMANIASIS (B55.-)	0	0	0	0	0	0	0	0	0	0	0	0	0	0	
ENFERMEDAD DE CHAGAS (B57)	0	0	0	0	0	0	0	0	0	0	0	0	0	0	
RABIA HUMANA (A82.-)	0	0	0	0	0	0	0	0	0	0	0	0	0	0	
FIEBRE HEMOR. VZLANA (A96.8)	1	0	0	0	0	0	0	1	0	0	0	0	0	2	
LEPTOSPIROSIS (A27.-)	0	0	0	1	0	0	0	0	0	0	0	0	0	1	
MENINGITIS VIRAL (A87)	0	0	0	0	0	0	0	0	0	0	0	0	0	0	
MENINGITIS BACTERIANA (G00)	0	0	0	0	0	0	0	0	0	0	0	0	0	0	
MENING. MENINGOCOCICA (A39.0)	0	0	0	0	0	0	0	0	0	0	0	0	0	0	
ENFERMEDAD MENINGOCOCICA (A39.9)	0	0	0	0	1	0	1	0	2	0	0	0	0	4	
VARICELA (B01.-)	28	137	76	88	50	81	86	67	68	16	4	4	0	705	
HEPATITIS AGUDA TIPO "B" (B16.-)	0	0	0	2	0	0	4	3	3	0	0	0	0	12	
HEPATITIS AG. TIPO "C" (B17.1,B18.2)	0	0	0	0	0	0	0	1	1	0	0	0	0	2	
HEPAT. OTRAS AGUD. (B17.-)	0	2	0	1	0	0	2	3	7	0	0	1	0	16	
HEPATITIS NO ESPECIF. (B19.-)	4	17	10	12	9	7	14	10	26	12	4	0	0	125	
PARALISIS FLACIDA < 15a. (G82.0)	/													0	0
NEUMONIA (J12-J18)	298	551	110	92	87	52	104	86	318	231	112	253	1	2.295	
INTOX. POR PLAGUICIDAS (T60.-)	1	13	1	2	1	10	16	15	40	9	3	3	0	110	
MORD. SOSP. DE RABIA (A82)	44	262	102	181	81	103	126	83	173	104	34	49	1	1.343	
FIEBRE (R50)	5.473	13.086	4.726	4.848	3.356	3.737	4.321	3.790	5.655	2.067	677	868	35	52.639	
EFEC. ADVERSOS DE MEDICAMENTOS(Y40-Y57)	21	15	9	11	12	14	18	41	76	40	15	9	0	281	
EFEC. ADVERSOS DE VACUNAS (Y58-Y59)	0	0	0	0	0	1	0	0	0	0	0	0	0	1	
RINOFARINGITIS AGUDA (J00)	675	1.185	399	368	189	159	208	249	394	146	21	30	3	4.026	
SINUSITIS AGUDA (J01)	7	35	9	17	10	17	18	49	83	33	1	6	0	285	
FARINGITIS AGUDA (J02)	283	1.025	252	291	186	199	272	247	454	165	37	31	24	3.466	
AMIGDALITIS AGUDA (J03)	649	2.900	809	754	413	466	668	642	1.000	321	45	83	7	8.757	
LARINGITIS Y TRAQUEITIS AGUDA (J04)	4	12	5	3	0	1	6	6	6	3	1	0	0	47	
LARINGITIS OBSTRUCTIVA AGUDA Y EPIGLOTITIS (J05)	0	3	0	69	27	28	80	74	225	67	31	58	0	662	
IRA VIAS RESP. SUP. Y SITIOS MULTIPLES NO ESPECIF.(J06)	280	488	146	112	37	35	49	42	72	35	12	25	29	1.362	
BRONQUITIS AGUDA (J20)	785	1.475	327	347	181	171	248	266	606	332	77	158	6	4.979	
BRONQUIOLITIS AGUDA MENOR DE 2 AÑOS (J21)	0	600	0	0	0	0	0	0	0	0	0	0	2	602	
IRA NO ESPECIF.VIAS RESP.INFERIORES (J22)	486	955	359	301	178	199	228	193	428	175	73	127	60	3.762	
INFECCION RESPIRATORIA AGUDA GRAVE (J22)	92	183	46	53	23	9	27	37	50	20	7	30	0	577	
PESTE (A20)	0	0	0	0	0	0	0	0	0	0	0	0	0	0	
SINDROME RESPIRATORIO AGUDO SEVERO SARS (U04.9)	0	0	0	0	0	0	0	0	0	0	0	0	0	0	
VIRUELA (B03)	0	0	0	0	0	0	0	0	0	0	0	0	0	0	
RUMOR DE EPIZOOTIAS	0	0	0	0	0	0	0	0	0	0	0	0	0	0	
CHAGAS AGUDO (B57.1)	0	0	0	0	0	0	0	0	0	0	0	0	0	0	
HANTAVIROSISS (SCPH) (B33.4)	0	0	0	0	0	0	0	0	0	0	0	0	0	0	
SINDROME DE RUBEOLA CONGENITA (P35.9)	0	0	0	0	0	0	0	0	0	0	0	0	0	0	
MALARIA VIVAX (B51)	0	0	0	0	0	0	0	0	0	0	0	0	0	0	
MALARIA FALCIPARUM (B50)	0	0	0	0	0	0	0	0	0	0	0	0	0	0	
MALARIA MALARIAE (B52)	0	0	0	0	0	0	0	0	0	0	0	0	0	0	
MALARIA MIXTA (B50,B51,B52)	0	0	0	0	0	0	0	0	0	0	0	0	0	0	
FIEBRE DEL OESTE DEL NILO (A92.3)	0	0	0	0	0	0	0	0	0	0	0	0	0	0	
TOTAL DE PACIENTES ATENDIDOS	8.848	16.025	7.811	8.480	7.030	8.179	12.802	13.441	22.258	11.599	5.083	5.997	818	128.371	
TOTAL DE PACIENTES HOSPITALIZADOS POR TODAS CAUSAS	473	854	250	355	216	290	807	882	1.330	469	177	434	7	6.544	

Fuente: EPI-12. Dirección de Vigilancia Epidemiológica

Enfermedades de Notificación Obligatoria (EPI-12)

ACUMULADO TOTAL BOLÍVAR 2010

Enfermedad	< 1 a.	1-4 a.	5-6 a.	7-9 a.	10-11 a.	12-14 a.	15-19 a.	20-24 a.	25-44 a.	45-59 a.	60-64 a.	65 a. y+	Ign.	Total general
COLERA (A00.-)	0	0	0	0	0	0	0	0	0	0	0	0	0	0
DIARREAS (A08-A09)	10.972	22.162	5.355	5.036	3.504	3.597	4.166	5.378	11.997	5.690	1.662	2.025	62	81.606
AMIBIASIS (A06.-)	208	567	243	228	182	179	234	315	809	334	77	97	1	3.474
FIEBRE TIFOIDEA (A01.0)	0	0	0	0	0	0	0	0	0	0	0	0	0	0
ETA N° DE BROTES														1
CASOS ASOC. A BROTES DE ETA	0	0	0	0	0	0	1	0	4	1	1	0	0	7
HEPATITIS AGUDA TIPO "A" (B15.-)	0	5	3	6	2	4	18	6	15	7	2	1	0	69
TUBERCULOSIS (A15-A19)	1	17	8	4	1	2	9	15	56	45	14	21	2	172
INFLUENZA (J10-J11)	1	1	1	0	1	1	10	6	22	8	3	1	0	97
SIFILIS CONGENITA	15	0	1	0	0	0	0	0	0	0	0	0	0	16
INFECCION ASINTOMAT. VIH (Z21.-)	22	3	1	2	0	0	9	18	58	12	7	2	0	134
ENFERMEDAD VIH/SIDA (B20-B24)	1	1	1	0	1	0	0	5	49	14	3	5	0	80
TOSFERINA (A37.-) SINDROME COQUELUCHOIDE	59	19	0	0	2	0	0	1	0	0	0	0	0	81
PAROTIDITIS (B26.-)	1	24	13	10	9	6	5	11	14	7	1	2	0	103
TETANOS NEONATAL (A33.-)	1													1
TETANOS OBSTETRICO (A34.-)	0	0	0	0	0	0	0	0	0	0	0	0	0	0
TETANOS (OTROS) (A35.-)	0	1	0	0	0	0	0	0	0	0	0	0	0	1
DIFTERIA (A36.-)	0	0	0	0	0	0	0	0	0	0	0	0	0	0
SARAMPION SOSPECHA. (B05.-)	1	2	0	0	0	0	1	0	0	0	0	0	0	4
RUBEOLA SOSPECHA. (B06.-)	0	6	3	5	0	1	1	0	1	0	0	0	0	17
FIEBRE DENGUE (A90.-)	31	153	89	149	109	191	282	229	530	177	32	36	19	2.027
DENGUE HEMORRAGICO (A91.-)	1	0	0	1	0	4	2	0	6	2	0	0	0	16
ENCEF. EQUINA VZLANA (A92.2)	0	0	0	0	0	0	0	0	0	0	0	0	0	0
FIEBRE AMARILLA (A95.-)	0	0	0	0	0	0	0	0	0	0	0	0	0	0
LEISHMANIASIS (B55.-)	0	0	1	0	2	5	12	15	66	37	4	5	0	147
ENFERMEDAD DE CHAGAS (B57)	0	1	2	1	0	1	1	0	6	8	1	1	0	22
RABIA HUMANA (A82.-)	0	0	0	0	0	0	0	0	0	0	0	0	0	0
FIEBRE HEMOR. VZLANA (A96.8)	0	0	0	0	0	0	0	0	0	0	0	0	0	0
LEPTOPIROSIS (A27.-)	0	1	0	0	0	3	2	1	3	0	0	0	0	10
MENINGITIS VIRAL (A87)	0	0	2	0	1	0	0	0	0	0	0	0	0	3
MENINGITIS BACTERIANA (G00)	7	0	1	1	1	3	1	0	1	0	0	1	0	16
MENING. MENINGOCOCICA (A39.0)	1	0	0	0	0	0	0	0	0	0	0	0	0	1
ENFERMEDAD MENINGOCOCICA (A39.9)	0	1	1	0	0	0	1	0	0	0	0	0	0	3
VARICELA (B01.-)	71	216	98	131	91	158	173	81	138	45	6	7	3	1.218
HEPATITIS AGUDA TIPO "B" (B16.-)	0	0	1	0	0	0	18	12	62	17	3	5	0	118
HEPATITIS AG. TIPO "C" (B17.1,B18.2)	0	0	0	0	0	0	3	1	4	2	1	1	0	12
HEPAT. OTRAS AGUD. (B17.-)	0	0	0	0	0	0	0	1	0	1	0	0	0	2
HEPATITIS NO ESPECIF. (B19.-)	0	3	2	1	0	0	1	4	6	1	1	0	0	19
PARALISIS FLACIDA ≤ 15a. (G82.0)	0	0	0	0	1	1								2
NEUMONIA (J12-J18)	1.023	2.107	390	375	181	174	242	288	849	638	267	586	8	7.128
INTOX. POR PLAGUICIDAS (T60.-)	1	6	1	1	1	1	6	6	11	2	1	0	0	37
MORD. SOSP. DE RABIA (A82)	13	216	133	227	132	120	124	84	269	159	37	71	1	1.586
FIEBRE (R50)	10.895	26.007	8.237	8.677	5.244	5.743	7.517	6.729	11.905	4.277	1.204	1.188	112	97.735
EFEC. ADVERSOS DE MEDICAMENTOS(Y40-Y57)	2	7	3	3	3	2	6	10	20	14	1	5	1	77
EFEC. ADVERS. DE VACUNAS (Y58-Y59)	4	2	5	0	0	0	1	0	0	0	0	0	0	12
RINOFARINGITIS AGUDA (J00)	3.552	4.202	965	961	470	361	415	408	897	336	90	124	2	12.783
SINUSITIS AGUDA (J01)	14	40	9	14	14	13	36	34	100	35	13	13	0	335
FARINGITIS AGUDA (J02)	324	1.127	401	466	281	304	382	306	675	231	54	64	3	4.618
AMIGDALITIS AGUDA (J03)	659	3.597	1.229	1.273	715	730	894	865	1.721	487	90	100	21	12.381
LARINGITIS Y TRAQUEITIS AGUDA (J04)	76	147	36	20	11	13	12	10	69	31	9	3	0	437
LARINGITIS OBSTRUCTIVA AGUDA Y EPIGLOTITIS (J05)	2	1	0	1	0	0	0	0	1	0	0	0	0	5
IRA VIAS RESP. SUP. Y SITIOS MULTIPLES NO ESPECIF.(J06)	5.694	18.483	7.688	7.464	4.920	5.190	5.642	6.912	13.227	6.534	2.001	2.154	1	85.910
BRONQUITIS AGUDA (J20)	1.081	2.175	578	562	296	364	600	601	2.000	888	188	363	172	9.868
BRONQUIOLITIS AGUDA MENOR DE 2 AÑOS (J21)	0	2.409	0	0	0	0	0	0	0	0	0	0	4	2.413
IRA NO ESPECIF.VIAS RESP.INFERIORES (J22)	2.681	5.842	2.075	1.919	1.167	1.265	1.472	1.646	3.606	1.860	515	559	2	24.609
INFECCION RESPIRATORIA AGUDA GRAVE (J22)	0	0	0	0	0	0	0	0	0	0	0	0	0	0
PESTE (A20)	0	0	0	0	0	0	0	0	0	0	0	0	0	0
SINDROME RESPIRATORIO AGUDO SEVERO SARS (U04.9)	0	0	0	0	0	0	0	0	0	0	0	0	0	0
VIRUELA (B03)	0	0	0	0	0	0	0	0	0	0	0	0	0	0
RUMOR DE EPIZOOTIAS	0	0	0	0	0	0	0	0	0	0	0	0	0	0
CHAGAS AGUDO (B57.1)	0	0	0	0	0	0	0	0	0	0	0	0	0	0
HANTAVIROSI (SCPH) (B33.4)	0	0	0	0	0	0	0	0	0	0	0	0	0	0
SINDROME DE RUBEOLA CONGENITA (P35.9)	0	0	0	0	0	0	0	0	0	0	0	0	0	0
MALARIA VIVAX (B51)	189	1.708	855	1.158	803	1.235	3.518	3.902	10.801	3.101	381	424	0	28.075
MALARIA FALCIPARUM (B50)	38	361	199	285	202	326	1.018	1.410	4.281	1.459	176	192	0	9.947
MALARIA MALARIAE (B52)	0	0	0	0	0	0	1	0	0	1	0	0	0	2
MALARIA MIXTA (B50,B51,B52)	8	75	42	55	25	73	204	272	743	181	13	29	0	1.720
FIEBRE DEL OESTE DEL NILO (A92.3)	0	0	0	0	0	0	0	0	0	0	0	0	0	0
TOTAL DE PACIENTES ATENDIDOS	9.133	17.071	5.617	5.671	3.721	4.490	8.636	8.514	18.981	8.120	2.388	3.360	873	96.575
TOTAL DE PACIENTES HOSPITALIZADOS POR TODAS CAUSAS	293	367	92	105	56	105	392	393	675	243	89	206	25	3.041

Fuente: EPI-12. Dirección de Vigilancia Epidemiológica

Enfermedades de Notificación Obligatoria (EPI-12)

ACUMULADO TOTAL CARABOBO 2010

Enfermedad	< 1 a.	1-4 a.	5-6 a.	7-9 a.	10-11 a.	12-14 a.	15-19 a.	20-24 a.	25-44 a.	45-59 a.	60-64 a.	65 a. y+	Ign.	Total general
COLERA (A00.-)	0	0	0	0	0	0	0	0	0	0	0	0	0	0
DIARREAS (A08-A09)	7.525	12.797	2.196	2.038	1.134	1.142	1.772	2.548	5.889	2.115	565	918	31	40.670
AMIBIASIS (A06.-)	51	161	54	52	23	35	43	44	104	30	12	17	2	628
FIEBRE TIFOIDEA (A01.0)	0	0	0	0	0	0	0	0	0	0	0	0	0	0
ETA N° DE BROTES														
CASOS ASOC. A BROTES DE ETA	0	0	0	0	0	0	0	0	0	0	0	0	0	0
HEPATITIS AGUDA TIPO "A" (B15.-)	0	2	2	8	2	1	5	2	8	2	0	2	0	34
TUBERCULOSIS (A15-A19)	0	0	0	1	0	1	1	3	2	4	4	1	0	17
INFLUENZA (J10-J11)	0	0	0	0	0	0	0	0	0	0	0	0	0	0
SIFILIS CONGENITA	3	0	0	0	0	0	0	0	0	0	0	0	0	3
INFECCION ASINTOMAT. VIH (Z21.-)	0	0	0	0	0	0	0	0	0	0	0	0	0	0
ENFERMEDAD VIH/SIDA (B20-B24)	0	0	0	0	0	0	0	1	1	0	0	0	0	2
TOSFERINA (A37.-) SINDROME COQUELUCHOIDE	3	0	0	0	0	0	0	0	0	0	0	0	0	3
PAROTIDITIS (B26.-)	2	23	13	13	3	12	3	4	8	3	0	0	0	84
TETANOS NEONATAL (A33.-)	0													0
TETANOS OBSTETRICO (A34.-)	0	0	0	0	0	0	0	0	0	0	0	0	0	0
TETANOS (OTROS) (A35.-)	0	1	0	0	0	0	1	0	0	0	0	0	0	2
DIFTERIA (A36.-)	0	0	0	0	0	0	0	0	0	0	0	0	0	0
SARAMPION SOSPECHA. (B05.-)	5	3	0	1	1	2	1	0	0	0	0	0	0	13
RUBECOLA SOSPECHA. (B06.-)	17	6	1	2	0	0	0	0	3	0	0	0	1	30
FIEBRE DENGUE (A90.-)	216	466	265	441	292	434	520	305	503	121	28	51	14	3.656
DENGUE HEMORRAGICO (A91.-)	26	24	12	32	25	28	45	31	70	29	3	12	1	338
ENCEF. EQUINA VZLANA (A92.2)	0	0	0	0	0	0	0	0	0	0	0	0	0	0
FIEBRE AMARILLA (A95.-)	0	0	0	0	0	0	0	0	0	0	0	0	0	0
LEISHMANIASIS (B55.-)	0	0	0	0	0	0	1	0	1	0	0	0	0	2
ENFERMEDAD DE CHAGAS (B57)	0	0	0	0	0	0	0	0	0	0	0	0	0	0
RABIA HUMANA (A82.-)	0	0	0	0	0	0	0	0	0	0	0	0	0	0
FIEBRE HEMOR. VZLANA (A96.8)	0	0	0	0	0	0	0	0	0	0	0	0	0	0
LEPTOPIROSIS (A27.-)	0	5	4	3	3	2	4	2	9	3	0	0	0	35
MENINGITIS VIRAL (A87)	0	0	0	0	0	0	0	0	0	0	0	0	0	0
MENINGITIS BACTERIANA (G00)	1	0	0	0	0	0	0	0	0	1	0	0	0	2
MENING. MENINGOCOCICA (A39.0)	0	0	0	0	0	0	0	0	0	0	0	0	0	0
ENFERMEDAD MENINGOCOCICA (A39.9)	0	1	1	1	0	0	0	0	0	0	0	0	0	3
VARICELA (B01.-)	52	123	54	50	42	44	60	38	71	14	2	1	1	552
HEPATITIS AGUDA TIPO "B" (B16.-)	0	0	0	0	0	1	1	1	2	0	1	0	0	6
HEPATITIS AG. TIPO "C" (B17.1,B18.2)	0	0	0	0	0	0	0	0	0	0	0	0	0	0
HEPAT. OTRAS AGUD. (B17.-)	0	0	0	1	0	0	0	0	0	0	0	0	0	1
HEPATITIS NO ESPECIF. (B19.-)	5	11	14	32	10	8	22	36	22	6	2	1	1	170
PARALISIS FLACIDA < 15a. (G82.0)	0	0	0	0	0									0
NEUMONIA (J12-J18)	259	564	85	64	43	49	78	71	221	153	58	120	7	1.772
INTOX. POR PLAGUICIDAS (T60.-)	0	0	0	0	0	0	2	0	0	0	0	0	0	2
MORD. SOSP. DE RABIA (A82)	66	574	275	482	283	285	292	267	672	403	117	189	4	3.909
FIEBRE (R50)	5.961	12.536	3.840	4.329	2.463	2.748	3.527	2.954	4.553	1.559	426	388	156	45.440
EFEC. ADVERSOS DE MEDICAMENTOS(Y40-Y57)	9	13	3	3	0	4	1	2	8	8	1	0	0	52
EFEC. ADVERS. DE VACUNAS (Y58-Y59)	1	5	0	0	0	0	0	1	0	0	0	0	0	7
RINOFARINGITIS AGUDA (J00)	1.386	2.160	676	594	374	339	386	456	792	358	87	62	26	7.696
SINUSITIS AGUDA (J01)	25	126	36	92	35	50	59	113	231	112	10	12	0	901
FARINGITIS AGUDA (J02)	354	1.028	325	367	190	210	322	379	803	254	53	59	0	4.344
AMIGDALITIS AGUDA (J03)	864	5.163	1.672	1.773	946	914	1.345	1.313	2.637	649	119	105	2	17.502
LARINGITIS Y TRAQUEITIS AGUDA (J04)	69	255	64	52	46	46	57	54	99	59	1	11	0	813
LARINGITIS OBSTRUCTIVA AGUDA Y EPIGLOTTITIS (J05)	22	38	9	9	5	5	3	6	18	10	1	2	0	128
IRA VIAS RESP. SUP. Y SITIOS MULTIPLES NO ESPECIF.(J06)	505	997	248	217	108	102	190	149	408	183	52	93	10	3.262
BRONQUITIS AGUDA (J20)	1.251	2.364	606	552	318	295	384	500	1.618	790	161	234	9	9.082
BRONQUIOLITIS AGUDA MENOR DE 2 AÑOS (J21)	0	1.111	0	0	0	0	0	0	0	0	0	0	0	1.111
IRA NO ESPECIF.VIAS RESP.INFERIORES (J22)	1.074	1.939	401	325	140	114	201	208	558	302	105	220	3	5.590
INFECCIÓN RESPIRATORIA AGUDA GRAVE (J22)	80	115	29	27	16	9	25	14	51	29	11	13	0	419
PESTE (A20)	0	0	0	0	0	0	0	0	0	0	0	0	0	0
SINDROME RESPIRATORIO AGUDO SEVERO SARS (U04.9)	0	0	0	0	0	0	0	0	0	0	0	0	0	0
VIRUELA (B03)	0	0	0	0	0	0	0	0	0	0	0	0	0	0
RUMOR DE EPIZOOTIAS	0	0	0	0	0	0	0	0	0	0	0	0	0	0
CHAGAS AGUDO (B57.1)	0	0	0	0	0	0	0	0	0	0	0	0	0	0
HANTAVIROSI (SCPH) (B33.4)	0	0	0	0	0	0	0	0	0	0	0	0	0	0
SINDROME DE RUBECOLA CONGENITA (P35.9)	0	0	0	0	0	0	0	0	0	0	0	0	0	0
MALARIA VIVAX (B51)	0	0	0	0	0	0	0	0	0	0	0	0	0	0
MALARIA FALCIPARUM (B50)	0	0	0	0	0	0	0	0	0	0	0	0	0	0
MALARIA MALARIAE (B52)	0	0	0	0	0	0	0	0	0	0	0	0	0	0
MALARIA MIXTA (B50,B51,B52)	0	0	0	0	0	0	0	0	0	0	0	0	0	0
FIEBRE DEL OESTE DEL NILO (A92.3)	0	0	0	0	0	0	0	0	0	0	0	0	0	0
TOTAL DE PACIENTES ATENDIDOS	8.597	20.103	6.008	6.847	4.669	5.274	10.257	11.742	26.885	12.257	3.826	5.503	47	122.015
TOTAL DE PACIENTES HOSPITALIZADOS POR TODAS CAUSAS	432	2.274	567	736	534	518	1.418	2.089	6.735	3.957	1.289	3.018	49	23.616

Fuente: EPI-12. Dirección de Vigilancia Epidemiológica

Enfermedades de Notificación Obligatoria (EPI-12)

ACUMULADO TOTAL COJEDES 2010

Enfermedad	< 1 a.	1-4 a.	5-6 a.	7-9 a.	10-11 a.	12-14 a.	15-19 a.	20-24 a.	25-44 a.	45-59 a.	60-64 a.	65 a. y+	Ign.	Total general					
COLERA (A00.-)	0	0	0	0	0	0	0	0	0	0	0	0	0	0					
DIARREAS (A08-A09)	2.917	7.400	1.522	1.371	815	871	1.215	1.480	3.684	1.706	449	664	11	24.105					
AMIBIASIS (A06.-)	39	131	43	48	36	38	36	53	163	71	17	17	0	692					
FIEBRE TIFOIDEA (A01.0)	0	0	0	1	0	0	0	0	0	0	0	0	0	1					
ETA N° DE BROTES	/													0					
CASOS ASOC. A BROTES DE ETA	0	0	0	0	0	0	0	0	0	0	0	0	0	0					
HEPATITIS AGUDA TIPO "A" (B15.-)	0	2	2	1	3	1	2	0	0	0	0	0	0	11					
TUBERCULOSIS (A15-A19)	0	0	0	0	0	0	0	1	12	8	3	3	0	27					
INFLUENZA (J10-J11)	9	5	1	3	1	1	7	2	9	4	3	5	0	50					
SIFILIS CONGENITA	5	0	0	0	0	0	0	0	1	2	1	0	0	5					
INFECCION ASINTOMAT. VIH (Z21.-)	0	0	0	0	0	0	0	0	1	2	0	0	0	4					
ENFERMEDAD VIH/SIDA (B20-B24)	1	0	0	0	0	0	0	0	4	2	0	0	0	7					
TOSFERINA (A37.-) SINDROME COQUELUCHOIDE	2	1	2	1	0	0	0	0	1	0	0	0	0	7					
PAROTIDITIS (B26.-)	0	16	7	7	9	5	5	5	4	3	0	0	0	61					
TETANOS NEONATAL (A33.-)	0	/													0				
TETANOS OBSTETRICO (A34.-)	0	0	0	0	0	0	0	0	0	0	0	0	0	0					
TETANOS (OTROS) (A35.-)	0	1	0	0	0	0	0	0	0	0	0	0	0	1					
DIFTERIA (A36.-)	0	0	0	0	0	0	0	0	0	0	0	0	0	0					
SARAMPION SOSPECHA. (B05.-)	3	3	0	0	0	1	0	0	0	0	0	0	0	7					
RUBEOLA SOSPECHA. (B06.-)	2	2	0	1	0	0	1	0	1	0	0	0	0	7					
FIEBRE DENGUE (A90.-)	36	112	63	89	67	75	91	55	101	35	4	3	0	731					
DENGUE HEMORRAGICO (A91.-)	2	3	1	2	4	0	3	2	6	1	0	0	0	24					
ENCEF. EQUINA VZLANA (A92.2)	0	0	0	0	0	0	0	0	0	0	0	0	0	0					
FIEBRE AMARILLA (A95.-)	0	0	0	0	1	0	0	0	0	0	0	0	0	5					
LEISHMANIASIS (B55.-)	0	2	0	0	0	0	1	0	0	0	1	0	0	15					
ENFERMEDAD DE CHAGAS (B57)	0	0	0	1	0	0	1	2	1	0	2	8	0	0					
RABIA HUMANA (A82.-)	0	0	0	0	0	0	0	0	0	0	0	0	0	0					
FIEBRE HEMOR. VZLANA (A96.8)	0	0	0	0	0	0	0	0	0	0	0	0	0	0					
LEPTOPIROSIS (A27.-)	0	0	0	0	0	0	3	0	6	0	0	1	0	10					
MENINGITIS VIRAL (A87)	0	0	1	0	1	1	0	0	0	0	0	0	0	3					
MENINGITIS BACTERIANA (G00)	1	0	1	0	0	0	0	0	0	0	0	0	0	2					
MENING. MENINGOCOCICA (A39.0)	0	0	0	0	0	0	0	0	0	0	0	0	0	0					
ENFERMEDAD MENINGOCOCICA (A39.9)	0	0	0	0	0	0	0	1	0	1	0	0	0	2					
VARICELA (B01.-)	16	73	37	43	28	30	45	44	57	10	5	1	0	389					
HEPATITIS AGUDA TIPO "B" (B16.-)	0	1	0	0	0	0	0	1	1	0	0	0	0	3					
HEPATITIS AG. TIPO "C" (B17.1,B18.2)	0	0	0	0	0	0	0	0	0	0	0	0	0	0					
HEPAT. OTRAS AGUD. (B17.-)	0	1	1	0	1	1	0	1	2	1	0	0	0	8					
HEPATITIS NO ESPECIF. (B19.-)	0	18	16	11	13	9	14	12	16	12	0	2	0	123					
PARALISIS FLACIDA < 15a. (G82.0)	0	0	0	0	0	/													0
NEUMONIA (J12-J18)	108	222	43	50	26	16	37	30	84	60	25	88	0	789					
INTOX. POR PLAGUICIDAS (T60.-)	1	5	2	0	0	2	6	7	12	5	4	1	0	45					
MORD. SOSP. DE RABIA (A82)	9	109	77	110	69	63	91	39	166	89	18	35	1	876					
FIEBRE (R50)	2.403	5.859	1.776	1.913	1.189	1.473	1.805	1.535	2.627	844	214	261	22	21.921					
EFEC. ADVERSOS DE MEDICAMENTOS(Y40-Y57)	0	0	7	1	2	0	5	3	19	7	2	2	0	51					
EFEC. ADVERS. DE VACUNAS (Y58-Y59)	0	0	0	0	0	1	0	0	0	0	0	0	0	2					
RINOFARINGITIS AGUDA (J00)	1.096	1.808	419	374	191	193	220	199	433	162	34	50	19	5.198					
SINUSITIS AGUDA (J01)	13	37	13	20	18	17	39	51	114	61	8	7	0	398					
FARINGITIS AGUDA (J02)	161	428	153	166	113	122	144	146	355	157	23	38	0	2.006					
AMIGDALITIS AGUDA (J03)	310	1.886	664	756	408	455	558	499	1.268	335	40	50	2	7.231					
LARINGITIS Y TRAQUEITIS AGUDA (J04)	38	105	21	24	10	8	10	8	34	16	3	1	0	278					
LARINGITIS OBSTRUCTIVA AGUDA Y EPIGLOTITIS (J05)	37	102	18	24	11	11	17	11	25	10	2	3	0	271					
IRA VIAS RESP. SUP. Y SITIOS MULTIPLES NO ESPECIF.(J06)	1.608	3.394	814	733	353	275	337	362	926	406	114	201	2	9.525					
BRONQUITIS AGUDA (J20)	190	430	115	119	53	85	138	187	469	229	42	99	1	2.157					
BRONQUIOLITIS AGUDA MENOR DE 2 AÑOS (J21)	0	190	0	0	0	0	0	0	0	0	0	0	0	190					
IRA NO ESPECIF.VIAS RESP.INFERIORES (J22)	361	561	148	218	90	64	103	112	270	147	34	55	1	2.164					
INFECCION RESPIRATORIA AGUDA GRAVE (J22)	17	50	14	6	3	5	10	8	13	7	0	1	0	134					
PESTE (A20)	0	0	0	0	0	0	0	0	0	0	0	0	0	0					
SINDROME RESPIRATORIO AGUDO SEVERO SARS (U04.9)	0	0	0	0	0	0	0	0	0	0	0	0	0	0					
VIRUELA (B03)	0	0	0	0	0	0	0	0	0	0	0	0	0	0					
RUMOR DE EPIZOOTIAS	0	0	0	0	0	0	0	0	0	0	0	0	0	0					
CHAGAS AGUDO (B57.1)	0	0	0	0	0	0	0	0	0	0	0	0	0	0					
HANTAVIROSI (SCPH) (B33.4)	0	0	0	0	0	0	0	0	0	0	0	0	0	0					
SINDROME DE RUBEOLA CONGENITA (P35.9)	0	84	0	0	0	0	0	0	0	0	0	0	0	84					
MALARIA VIVAX (B51)	0	0	0	0	0	0	0	0	0	0	0	0	0	0					
MALARIA FALCIPARUM (B50)	0	0	0	0	0	0	0	0	0	0	0	0	0	0					
MALARIA MALARIAE (B52)	0	0	0	0	0	0	0	0	0	0	0	0	0	0					
MALARIA MIXTA (B50,B51,B52)	0	0	0	0	0	0	0	0	0	0	0	0	0	0					
FIEBRE DEL OESTE DEL NILO (A92.3)	0	0	0	0	0	0	0	0	0	0	0	0	0	0					
TOTAL DE PACIENTES ATENDIDOS	13.547	30.160	9.290	10.548	6.937	8.204	16.642	16.651	42.826	18.443	4.233	7.288	1.342	186.111					
TOTAL DE PACIENTES HOSPITALIZADOS POR TODAS CAUSAS	697	1.186	271	356	228	218	1.020	1.114	3.175	1.209	341	694	84	10.593					

Fuente: EPI-12. Dirección de Vigilancia Epidemiológica

Enfermedades de Notificación Obligatoria (EPI-12)

ACUMULADO TOTAL DELTA AMACURO 2010

Enfermedad	< 1 a.	1-4 a.	5-6 a.	7-9 a.	10-11 a.	12-14 a.	15-19 a.	20-24 a.	25-44 a.	45-59 a.	60-64 a.	65 a. y+.	Ign.	Total general
COLERA (A00.-)	0	0	0	0	0	0	0	0	0	0	0	0	0	0
DIARREAS (A08-A09)	4.133	9.173	2.096	1.768	1.119	1.066	1.545	1.957	4.369	1.956	874	653	67	30.776
AMIBIASIS (A06.-)	167	535	99	106	49	48	80	103	342	139	40	39	3	1.750
FIEBRE TIFOIDEA (A01.0)	0	0	0	0	0	0	0	0	0	1	0	0	0	1
ETA N° DE BROTES	/													
CASOS ASOC. A BROTES DE ETA	/													
HEPATITIS AGUDA TIPO "A" (B15.-)	1	4	5	0	1	0	0	2	3	1	0	0	0	19
TUBERCULOSIS (A15-A19)	0	3	1	1	0	6	12	9	28	16	1	6	1	84
INFLUENZA (J10-J11)	0	0	0	0	0	0	0	0	0	0	0	0	0	0
SIFILIS CONGENITA	0	1	0	0	0	0	0	0	0	0	0	0	0	1
INFECCION ASINTOMAT. VIH (Z21.-)	0	1	0	0	0	0	0	1	2	0	0	0	0	4
ENFERMEDAD VIH/SIDA (B20-B24)	0	0	0	0	0	0	0	0	1	1	0	0	0	2
TOSFERINA (A37.-) SINDROME COQUELUCHOIDE	1	0	0	0	0	0	0	0	0	0	0	0	0	1
PAROTIDITIS (B26.-)	0	8	8	3	5	2	1	1	1	1	0	1	0	31
TETANOS NEONATAL (A33.-)	/													
TETANOS OBSTETRICO (A34.-)	0	0	0	0	0	0	0	0	0	0	0	0	0	0
TETANOS (OTROS) (A35.-)	0	0	0	0	1	0	0	0	0	0	0	0	0	1
DIFTERIA (A36.-)	0	0	0	0	0	0	0	0	0	0	0	0	0	0
SARAMPION SOSPECHA. (B05.-)	0	0	0	1	0	1	0	0	0	0	0	0	0	2
RUBEOLA SOSPECHA. (B06.-)	1	0	0	1	0	0	0	0	0	0	0	0	0	2
FIEBRE DENGUE (A90.-)	8	32	16	37	32	60	80	56	124	40	12	14	2	513
DENGUE HEMORRAGICO (A91.-)	0	0	0	0	1	0	0	1	1	0	0	0	0	3
ENCEF. EQUINA VZLANA (A92.2)	0	0	0	0	0	0	0	0	0	0	0	0	0	0
FIEBRE AMARILLA (A95.-)	0	0	0	0	0	0	0	0	0	0	0	0	0	0
LEISHMANIASIS (B55.-)	0	0	0	0	0	0	0	0	0	0	0	0	0	0
ENFERMEDAD DE CHAGAS (B57)	0	0	0	0	0	0	0	0	0	0	0	0	0	0
RABIA HUMANA (A82.-)	0	0	0	0	0	0	0	0	0	0	0	0	0	0
FIEBRE HEMOR. VZLANA (A96.8)	0	0	0	0	0	0	0	0	0	0	0	0	0	0
LEPTOSPIROSIS (A27.-)	0	0	0	1	0	0	0	0	2	0	0	0	0	3
MENINGITIS VIRAL (A87)	0	0	0	0	0	0	0	0	0	0	0	0	0	0
MENINGITIS BACTERIANA (G00)	0	0	0	0	0	0	0	0	0	0	0	0	0	0
MENING. MENINGOCOCICA (A39.0)	0	0	0	0	0	0	0	0	0	0	0	0	0	0
ENFERMEDAD MENINGOCOCICA (A39.9)	0	0	0	0	0	0	0	0	0	0	0	0	0	0
VARICELA (B01.-)	15	61	37	22	22	40	23	15	44	12	1	2	2	296
HEPATITIS AGUDA TIPO "B" (B16.-)	0	1	0	1	0	0	0	1	1	0	0	0	0	4
HEPATITIS AG. TIPO "C" (B17.1,B18.2)	0	0	0	0	0	0	0	0	0	0	0	0	0	0
HEPAT. OTRAS AGUD. (B17.-)	0	1	0	1	0	2	0	0	0	0	0	0	0	4
HEPATITIS NO ESPECIF. (B19.-)	1	13	15	18	7	6	3	2	4	1	0	1	1	72
PARALISIS FLACIDA < 15a. (G82.0)	/													
NEUMONIA (J12-J18)	285	430	78	68	23	38	40	33	138	63	44	38	4	1.282
INTOX. POR PLAGUICIDAS (T60.-)	0	3	0	1	0	0	0	0	3	0	0	0	0	7
MORD. SOSP. DE RABIA (A82)	0	42	23	37	24	26	21	15	44	12	3	8	2	257
FIEBRE (R50)	2.525	6.044	1.966	1.888	1.178	1.265	1.727	1.646	3.093	1.074	282	286	54	23.028
EFEC. ADVERSOS DE MEDICAMENTOS(Y40-Y57)	4	10	2	7	1	3	5	3	15	6	0	1	0	57
EFEC. ADVERS. DE VACUNAS (Y58-Y59)	2	0	0	0	0	0	0	2	0	2	1	0	0	7
RINOFARINGITIS AGUDA (J00)	723	1.295	373	250	129	126	165	130	363	132	30	42	17	3.775
SINUSITIS AGUDA (J01)	9	36	12	8	4	4	12	17	22	9	1	4	2	140
FARINGITIS AGUDA (J02)	31	185	53	62	30	25	56	52	121	56	11	11	12	705
AMIGDALITIS AGUDA (J03)	168	1.254	438	374	224	193	217	211	463	140	22	30	40	3.774
LARINGITIS Y TRAQUEITIS AGUDA (J04)	5	24	6	6	3	2	7	6	9	10	0	2	0	80
LARINGITIS OBSTRUCTIVA AGUDA Y EPIGLOTITIS (J05)	4	20	4	6	3	2	4	4	12	1	0	0	0	60
IRA VIAS RESP. SUP. Y SITIOS MULTIPLES NO ESPECIF. (J06)	202	538	110	166	71	52	74	74	190	64	24	29	9	1.603
BRONQUITIS AGUDA (J20)	217	346	89	90	41	54	48	56	172	72	15	24	25	1.249
BRONQUITIS AGUDA MENOR DE 2 AÑOS (J21)	0	514	0	0	0	0	0	0	0	0	0	0	18	532
IRA NO ESPECIF. VIAS RESP. INFERIORES (J22)	556	1.376	435	336	218	211	244	280	621	241	60	70	64	4.712
INFECCION RESPIRATORIA AGUDA GRAVE (J22)	154	374	109	84	40	39	72	70	198	79	30	16	7	1.272
PESTE (A20)	0	0	0	0	0	0	0	0	0	0	0	0	0	0
SINDROME RESPIRATORIO AGUDO SEVERO SARS (U04.9)	0	0	0	0	0	0	0	0	0	0	0	0	0	0
VIRUELA (B03)	0	0	0	0	0	0	0	0	0	0	0	0	0	0
RUMOR DE EPIZOOTIAS	0	0	0	0	0	0	0	0	0	0	0	0	0	0
CHAGAS AGUDO (B57.1)	0	0	0	0	0	0	0	0	0	0	0	0	0	0
HANTAVIROSIS (SCPH) (B33.4)	0	0	0	0	0	0	0	0	0	0	0	0	0	0
SINDROME DE RUBEOLA CONGENITA (P35.9)	0	0	0	0	0	0	0	0	0	0	0	0	0	0
MALARIA VIVAX (B51)	11	208	98	153	88	130	188	143	365	107	26	30	0	1.547
MALARIA FALCIPARUM (B50)	0	0	1	2	2	1	6	3	10	5	2	2	0	34
MALARIA MALARIAE (B52)	0	0	0	0	0	0	0	0	0	0	0	0	0	0
MALARIA MIXTA (B50,B51,B52)	0	0	0	0	0	0	1	1	4	1	0	0	0	7
FIEBRE DEL OESTE DEL NILO (A92.3)	0	0	0	0	0	0	0	0	0	0	0	0	0	0
TOTAL DE PACIENTES ATENDIDOS	3.376	6.224	2.106	1.939	1.163	1.491	2.307	2.887	4.930	1.924	487	541	385	29.760
TOTAL DE PACIENTES HOSPITALIZADOS POR TODAS CAUSAS	684	700	290	265	173	299	819	1.113	1.509	487	114	261	175	6.889

Fuente: EPI-12. Dirección de Vigilancia Epidemiológica

Enfermedades de Notificación Obligatoria (EPI-12)

ACUMULADO TOTAL FALCÓN 2010

Enfermedad	< 1 a.	1-4 a.	5-6 a.	7-9 a.	10-11 a.	12-14 a.	15-19 a.	20-24 a.	25-44 a.	45-59 a.	60-64 a.	65 a. y+	Ign.	Total general
COLERA (A00.-)	0	0	0	0	0	0	0	0	0	0	0	0	0	0
DIARREAS (A08-A09)	9.165	21.442	5.151	4.781	2.892	3.217	4.260	5.125	12.358	6.216	1.828	3.111	52	79.598
AMIBIASIS (A06.-)	410	1.131	297	288	210	197	280	288	784	361	72	166	4	4.488
FIEBRE TIFOIDEA (A01.0)	0	0	0	0	0	0	0	0	0	0	0	0	0	0
ETA N° DE BROTES														
CASOS ASOC. A BROTES DE ETA	0	0	0	0	0	0	0	0	0	0	0	0	0	0
HEPATITIS AGUDA TIPO "A" (B15.-)	0	32	33	36	22	30	24	20	30	7	1	0	0	235
TUBERCULOSIS (A15-A19)	0	0	0	0	0	0	0	0	2	0	0	1	1	4
INFLUENZA (J10-J11)	75	74	12	10	6	7	11	4	18	8	2	2	0	229
SIFILIS CONGENITA	0	0	0	0	0	0	0	0	0	0	0	0	0	0
INFECCION ASINTOMAT. VIH (Z21.-)	0	0	0	0	0	0	0	0	1	0	0	0	0	1
ENFERMEDAD VIH/SIDA (B20-B24)	0	0	0	0	0	0	0	0	1	0	0	0	0	1
TOSFERINA (A37.-) SINDROME COQUELUCHOIDE	0	0	0	0	0	0	0	0	0	0	0	0	0	0
PAROTIDITIS (B26.-)	0	2	0	1	0	3	2	0	4	0	0	0	0	12
TETANOS NEONATAL (A33.-)	0	0	0	0	0	0	0	0	0	0	0	0	0	0
TETANOS OBSTETRICO (A34.-)	0	0	0	0	0	0	0	0	0	0	0	0	0	0
TETANOS (OTROS) (A35.-)	0	0	0	0	0	0	0	0	0	0	0	0	0	0
DIFTERIA (A36.-)	0	0	0	0	0	0	0	0	0	0	0	0	0	0
SARAMPION SOSPECHA. (B05.-)	0	3	0	1	0	0	0	0	0	0	0	0	0	4
RUBEOLA SOSPECHA. (B06.-)	0	0	0	0	0	0	0	0	0	0	0	0	0	0
FIEBRE DENGUE (A90.-)	73	398	336	548	403	651	821	540	929	284	48	85	35	5.151
DENGUE HEMORRAGICO (A91.-)	17	33	24	52	28	40	48	34	61	13	1	5	1	357
ENCEF. EQUINA VZLANA (A92.2)	0	0	0	0	0	0	0	0	0	0	0	0	0	0
FIEBRE AMARILLA (A95.-)	0	0	0	0	0	0	0	0	0	0	0	0	0	0
LEISHMANIASIS (B55.-)	0	0	0	1	0	1	0	1	0	0	0	0	0	3
ENFERMEDAD DE CHAGAS (B57)	0	0	0	0	0	0	0	0	0	0	0	0	0	0
RABIA HUMANA (A82.-)	0	0	0	0	0	0	0	0	0	0	0	0	0	0
FIEBRE HEMOR. VZLANA (A96.8)	0	0	0	0	0	0	0	0	0	0	0	0	0	0
LEPTOPIROSIS (A27.-)	0	0	0	0	0	0	0	0	0	1	0	0	0	1
MENINGITIS VIRAL (A87)	1	0	0	0	0	0	0	0	0	0	0	0	0	1
MENINGITIS BACTERIANA (G00)	2	0	0	0	0	0	0	0	0	0	0	0	0	2
MENING. MENINGOCOCICA (A39.0)	0	0	0	0	0	0	0	0	0	0	0	0	0	0
ENFERMEDAD MENINGOCOCICA (A39.9)	0	0	0	0	0	0	0	0	0	0	0	0	0	0
VARICELA (B01.-)	75	349	243	296	187	223	258	160	265	72	7	17	0	2.152
HEPATITIS AGUDA TIPO "B" (B16.-)	0	0	0	0	0	0	1	0	4	1	0	0	0	6
HEPATITIS AG. TIPO "C" (B17.1,B18.2)	0	0	0	0	0	0	0	0	0	0	0	0	0	0
HEPAT. OTRAS AGUD. (B17.-)	0	0	0	0	0	0	1	0	1	2	0	0	0	4
HEPATITIS NO ESPECIF. (B19.-)	0	13	7	10	6	9	6	4	4	5	0	0	0	64
PARALISIS FLACIDA < 15a. (G82.0)	0	0	0	0	0	0	0	0	0	0	0	0	0	0
NEUMONIA (J12-J18)	541	1.155	214	191	115	111	151	209	605	396	106	445	6	4.245
INTOX. POR PLAGUICIDAS (T60.-)	0	1	0	0	0	0	1	4	3	1	2	0	0	12
MORD. SOSP. DE RABIA (A82)	18	206	130	203	126	113	137	107	233	159	32	90	1	1.555
FIEBRE (R50)	6.191	14.938	5.743	6.153	4.072	4.682	5.612	4.641	6.953	2.379	654	773	18	62.809
EFEC. ADVERSOS DE MEDICAMENTOS(Y40-Y57)	2	11	1	2	3	8	12	7	44	29	10	8	0	137
EFEC. ADVERS. DE VACUNAS (Y58-Y59)	0	2	1	1	0	0	0	3	3	5	2	1	0	18
RINOFARINGITIS AGUDA (J00)	4.667	7.667	1.849	1.699	899	870	1.230	1.178	2.421	948	215	369	12	24.024
SINUSITIS AGUDA (J01)	281	486	140	131	87	90	159	207	414	174	31	42	0	2.242
FARINGITIS AGUDA (J02)	675	1.874	651	640	380	407	653	561	1.250	434	92	187	2	7.806
AMIGDALITIS AGUDA (J03)	1.660	7.368	2.789	2.838	1.636	1.701	2.349	2.252	4.334	1.298	237	307	4	28.773
LARINGITIS Y TRAQUEITIS AGUDA (J04)	108	274	59	36	18	8	15	16	45	15	1	2	0	597
LARINGITIS OBSTRUCTIVA AGUDA Y EPIGLOTITIS (J05)	5	10	7	5	1	2	4	1	9	1	0	0	0	45
IRA VIAS RESP. SUP. Y SITIOS MULTIPLES NO ESPECIF. (J06)	441	801	216	222	159	156	193	179	407	214	57	74	2	3.121
BRONQUITIS AGUDA (J20)	1.794	4.745	1.235	1.121	620	632	1.036	1.022	2.894	1.321	301	607	19	17.347
BRONQUIOLITIS AGUDA MENOR DE 2 AÑOS (J21)	0	4.127	0	0	0	0	0	0	0	0	0	0	1	4.128
IRA NO ESPECIF. VIAS RESP. INFERIORES (J22)	334	709	186	185	101	94	127	117	240	108	20	58	5	2.284
INFECCION RESPIRATORIA AGUDA GRAVE (J22)	5	11	4	4	0	5	6	2	2	2	2	0	0	43
PESTE (A20)	0	0	0	0	0	0	0	0	0	0	0	0	0	0
SINDROME RESPIRATORIO AGUDO SEVERO SARS (U04.9)	0	0	0	0	0	0	0	0	0	0	0	0	0	0
VIRUELA (B03)	0	0	0	0	0	0	0	0	0	0	0	0	0	0
RUMOR DE EPIZOOTIAS	0	0	0	0	0	0	0	0	0	0	0	0	0	0
CHAGAS AGUDO (B57.1)	0	0	0	0	0	0	0	0	0	0	0	0	0	0
HANTAVIROSISS (SCPH) (B33.4)	0	0	0	0	0	0	0	0	0	0	0	0	0	0
SINDROME DE RUBEOLA CONGENITA (P35.9)	0	0	0	0	0	0	0	0	0	0	0	0	0	0
MALARIA VIVAX (B51)	0	0	0	0	0	0	0	0	0	0	0	0	0	0
MALARIA FALCIPARUM (B50)	0	0	0	0	0	0	0	0	0	0	0	0	0	0
MALARIA MALARIAE (B52)	0	0	0	0	0	0	0	0	0	0	0	0	0	0
MALARIA MIXTA (B50,B51,B52)	0	0	0	0	0	0	0	0	0	0	0	0	0	0
FIEBRE DEL OESTE DEL NILO (A92.3)	0	0	0	0	0	0	0	0	0	0	0	0	0	0
TOTAL DE PACIENTES ATENDIDOS	12.870	23.898	10.009	10.821	8.080	9.590	16.896	18.607	38.658	17.772	6.006	8.619	2.902	184.728
TOTAL DE PACIENTES HOSPITALIZADOS POR TODAS CAUSAS	165	205	68	74	40	65	224	213	442	135	63	122	0	1.816

Fuente: EPI-12. Dirección de Vigilancia Epidemiológica

Enfermedades de Notificación Obligatoria (EPI-12)

ACUMULADO TOTAL GUÁRICO 2010

Enfermedad	< 1 a.	1-4 a.	5-6 a.	7-9 a.	10-11 a.	12-14 a.	15-19 a.	20-24 a.	25-44 a.	45-59 a.	60-64 a.	65 a. y+	Ign.	Total general
COLERA (A00.-)	0	0	0	0	0	0	0	0	0	0	0	0	0	0
DIARREAS (A08-A09)	4.889	12.706	2.987	2.759	1.666	1.765	2.520	3.423	7.127	3.566	907	1.533	114	45.962
AMIBIASIS (A06.-)	211	643	214	214	120	130	198	234	546	233	74	97	2	2.916
FIEBRE TIFOIDEA (A01.0)	0	0	0	0	0	0	0	0	0	0	0	0	0	0
ETA N° DE BROTES														1
CASOS ASOC. A BROTES DE ETA	0	6	6	20	6	6	4	2	15	1	0	1	0	67
HEPATITIS AGUDA TIPO "A" (B15.-)	0	3	7	12	6	3	15	12	11	3	1	2	0	75
TUBERCULOSIS (A15-A19)	0	1	0	0	0	0	5	9	22	22	10	25	0	94
INFLUENZA (J10-J11)	303	647	169	137	66	55	66	81	220	116	38	57	0	1.955
SIFILIS CONGENITA	2	0	0	0	0	0	0	0	1	0	0	0	0	3
INFECCION ASINTOMAT. VIH (Z21.-)	1	0	0	0	1	0	8	10	28	9	0	0	0	57
ENFERMEDAD VIH/SIDA (B20-B24)	0	0	0	2	0	0	2	6	20	10	2	0	0	42
TOSFERINA (A37.-) SINDROME COQUELUCHOIDE	0	1	0	0	0	0	0	0	0	0	0	0	0	1
PAROTIDITIS (B26.-)	3	25	9	18	10	6	8	7	15	4	0	1	1	107
TETANOS NEONATAL (A33.-)	0	0	0	0	0	0	0	0	0	0	0	0	0	0
TETANOS OBSTETRICO (A34.-)	0	0	0	0	0	0	0	0	0	0	0	0	0	0
TETANOS (OTROS) (A35.-)	0	0	0	0	0	0	0	0	0	0	0	0	0	0
DIFTERIA (A36.-)	0	0	0	0	0	0	0	0	0	0	0	0	0	0
SARAMPIÓN SOSPECHA. (B05.-)	0	0	0	0	0	1	0	0	0	0	0	0	0	1
RUBEOLA SOSPECHA. (B06.-)	0	0	1	0	0	0	0	0	0	0	0	0	0	1
FIEBRE DENGUE (A90.-)	167	499	306	570	389	530	697	388	630	171	34	62	0	4.443
DENGUE HEMORRAGICO (A91.-)	8	15	13	21	10	12	18	6	11	5	2	1	0	122
ENCEF. EQUINA VZLANA (A92.2)	0	0	0	0	0	0	0	0	0	0	0	0	0	0
FIEBRE AMARILLA (A95.-)	0	0	0	0	0	0	0	0	0	0	0	0	0	0
LEISHMANIASIS (B55.-)	0	4	7	2	1	1	3	3	8	2	0	0	0	31
ENFERMEDAD DE CHAGAS (B57)	0	0	0	0	0	0	0	0	0	0	2	0	0	5
RABIA HUMANA (A82.-)	0	0	0	0	0	0	0	0	0	0	0	0	0	0
FIEBRE HEMOR. VZLANA (A96.8)	0	0	0	0	0	0	0	0	0	0	0	0	0	0
LEPTOPIROSIS (A27.-)	0	0	0	0	0	0	1	0	0	0	0	0	0	1
MENINGITIS VIRAL (A87)	0	0	0	0	0	0	0	0	0	0	0	0	0	0
MENINGITIS BACTERIANA (G00)	2	0	0	0	0	0	0	0	0	0	0	0	0	2
MENING. MENINGOCOCICA (A39.0)	0	0	0	0	0	0	0	0	0	0	0	0	0	0
ENFERMEDAD MENINGOCOCICA (A39.9)	0	0	0	0	0	0	0	0	0	0	0	0	0	0
VARICELA (B01.-)	38	158	76	86	52	89	111	58	111	29	2	7	0	817
HEPATITIS AGUDA TIPO "B" (B16.-)	1	2	0	2	0	2	16	13	39	8	1	3	0	87
HEPATITIS AG. TIPO "C" (B17.1,B18.2)	0	0	0	0	0	0	1	1	0	0	0	0	0	2
HEPAT. OTRAS AGUD. (B17.-)	0	3	1	5	4	11	12	10	12	9	2	2	0	71
HEPATITIS NO ESPECIF. (B19.-)	2	3	2	10	10	5	9	12	13	6	1	4	0	77
PARALISIS FLACIDA < 15a. (G82.0)	0	0	0	0	0	0	0	0	0	0	0	0	0	0
NEUMONIA (J12-J18)	340	689	114	125	60	56	108	114	250	177	90	203	6	2.332
INTOX. POR PLAGUICIDAS (T60.-)	3	6	6	12	3	5	6	11	30	19	2	3	0	106
MORD. SOSP. DE RABIA (A82)	14	164	111	139	116	123	110	71	205	131	37	82	1	1.304
FIEBRE (R50)	3.960	11.116	3.838	4.311	2.568	2.899	3.394	2.827	4.092	1.531	428	497	1	41.462
EFEC. ADVERSOS DE MEDICAMENTOS(Y40-Y57)	32	49	14	12	7	8	18	18	50	24	3	2	0	237
EFEC. ADVERS. DE VACUNAS (Y58-Y59)	11	1	0	0	0	0	0	1	2	0	0	0	0	15
RINOFARINGITIS AGUDA (J00)	2.084	4.081	1.122	980	520	446	625	508	885	370	103	166	1	11.891
SINUSITIS AGUDA (J01)	23	51	30	20	21	34	38	42	87	34	4	5	0	389
FARINGITIS AGUDA (J02)	105	626	262	197	138	219	178	153	259	114	40	41	0	2.332
AMIGDALITIS AGUDA (J03)	411	2.412	1.007	971	558	505	675	564	1.034	295	44	47	1	8.524
LARINGITIS Y TRAQUEITIS AGUDA (J04)	8	86	38	26	15	12	12	6	24	9	1	1	0	238
LARINGITIS OBSTRUCTIVA AGUDA Y EPIGLOTITIS (J05)	0	4	2	4	0	0	1	0	0	0	0	0	0	12
IRA VIAS RESP. SUP. Y SITIOS MULTIPLES NO ESPECIF.(J06)	331	643	261	211	116	95	174	168	380	189	28	77	0	2.673
BRONQUITIS AGUDA (J20)	491	1.039	276	253	149	142	242	262	693	324	85	139	0	4.095
BRONQUIOLITIS AGUDA MENOR DE 2 AÑOS (J21)	0	1.313	0	0	0	0	0	0	0	0	0	0	0	1.313
IRA NO ESPECIF.VIAS RESP.INFERIORES (J22)	910	1.670	466	465	260	237	289	265	680	305	131	252	2	5.932
INFECCIÓN RESPIRATORIA AGUDA GRAVE (J22)	285	999	345	391	228	267	300	382	706	331	62	150	2	4.448
PESTE (A20)	0	0	0	0	0	0	0	0	0	0	0	0	0	0
SINDROME RESPIRATORIO AGUDO SEVERO SARS (U04.9)	0	0	0	0	0	0	0	0	0	0	0	0	0	0
VIRUELA (B03)	0	0	0	0	0	0	0	0	0	0	0	0	0	0
RUMOR DE EPIZOOTIAS	0	0	0	0	0	0	0	0	0	0	0	0	0	0
CHAGAS AGUDO (B57.1)	0	0	0	0	0	0	0	0	0	0	0	0	0	0
HANTAVIROSIS (SCPH) (B33.4)	0	0	0	0	0	0	0	0	0	0	0	0	0	0
SINDROME DE RUBEOLA CONGENITA (P35.9)	0	0	0	0	0	0	0	0	0	0	0	0	0	0
MALARIA VIVAX (B51)	0	1	0	0	0	1	0	0	3	2	0	1	0	8
MALARIA FALCIPARUM (B50)	0	0	0	0	0	0	0	0	0	0	0	0	0	0
MALARIA MALARIAE (B52)	0	0	0	0	0	0	0	0	0	0	0	0	0	0
MALARIA MIXTA (B50,B51,B52)	0	0	0	0	0	0	0	0	2	0	0	0	0	2
FIEBRE DEL OESTE DEL NILO (A92.3)	0	0	0	0	0	0	0	0	0	0	0	0	0	0
TOTAL DE PACIENTES ATENDIDOS	14.485	29.405	9.783	10.129	6.635	7.831	17.732	17.540	36.303	15.645	4.237	7.174	15	176.914
TOTAL DE PACIENTES HOSPITALIZADOS POR TODAS CAUSAS	1.494	1.402	433	452	318	369	1.724	1.701	2.409	754	248	771	15	12.090

Fuente: EPI-12. Dirección de Vigilancia Epidemiológica

Enfermedades de Notificación Obligatoria (EPI-12)

ACUMULADO TOTAL LARA 2010

Enfermedad	< 1 a.	1-4 a.	5-6 a.	7-9 a.	10-11 a.	12-14 a.	15-19 a.	20-24 a.	25-44 a.	45-59 a.	60-64 a.	65 a. y+	Ign.	Total general
COLERA (A00.-)	0	0	0	0	0	0	0	0	0	0	0	0	0	0
DIARREAS (A08-A09)	11.078	25.146	4.523	4.318	2.578	2.541	3.122	4.486	10.050	4.720	1.300	2.709	50	76.621
AMIBIASIS (A06.-)	256	766	192	136	113	83	112	176	398	182	44	81	2	2.541
FIEBRE TIFOIDEA (A01.0)	0	0	0	0	0	0	0	0	0	0	0	0	0	0
ETA N° DE BROTES														
CASOS ASOC. A BROTES DE ETA	0	0	0	0	0	0	0	0	0	0	0	0	0	0
HEPATITIS AGUDA TIPO "A" (B15.-)	4	51	52	50	29	24	43	28	46	16	2	7	0	352
TUBERCULOSIS (A15-A19)	0	4	1	1	0	1	8	10	47	41	20	48	0	181
INFLUENZA (J10-J11)	0	10	2	1	2	0	7	3	19	3	0	4	0	51
SIFILIS CONGENITA	10	0	0	0	0	0	1	0	0	0	0	0	0	11
INFECCION ASINTOMAT. VIH (Z21.-)	0	1	0	0	0	0	0	1	3	1	0	0	0	6
ENFERMEDAD VIH/SIDA (B20-B24)	2	2	2	1	0	0	3	7	39	11	2	1	0	70
TOSFERINA (A37.-) SINDROME COQUELUCHOIDE	2	0	0	0	0	0	0	0	0	0	0	0	0	0
PAROTIDITIS (B26.-)	2	24	15	30	7	12	12	5	13	3	2	1	0	126
TETANOS NEONATAL (A33.-)	0													
TETANOS OBSTETRICO (A34.-)	0	0	0	0	0	0	0	0	0	0	0	0	0	0
TETANOS (OTROS) (A35.-)	0	0	0	0	0	0	0	0	0	0	0	0	0	0
DIFTERIA (A36.-)	0	0	0	0	0	0	0	0	0	0	0	0	0	0
SARAMPION SOSPECHA. (B05.-)	0	0	0	0	2	0	0	0	2	0	0	0	0	4
RUBEOLA SOSPECHA. (B06.-)	7	1	0	1	0	0	0	0	1	0	0	0	0	10
FIEBRE DENGUE (A90.-)	280	775	469	835	553	717	719	431	645	173	34	64	2	5.697
DENGUE HEMORRAGICO (A91.-)	145	144	109	175	94	112	122	59	119	38	10	19	0	1.146
ENCEF. EQUINA VZLANA (A92.2)	0	0	0	0	0	0	0	0	0	0	0	0	0	0
FIEBRE AMARILLA (A95.-)	0	0	0	0	0	0	0	0	0	0	0	0	0	0
LEISHMANIASIS (B55.-)	2	3	1	1	3	1	1	1	6	5	0	1	0	25
ENFERMEDAD DE CHAGAS (B57)	0	0	0	0	0	0	0	0	0	0	0	4	0	5
RABIA HUMANA (A82.-)	0	0	0	0	0	0	0	0	0	0	0	0	0	0
FIEBRE HEMOR. VZLANA (A96.8)	0	0	0	0	0	0	0	0	0	0	0	0	0	0
LEPTOPIROSIS (A27.-)	0	2	1	1	0	1	1	0	6	4	0	1	0	17
MENINGITIS VIRAL (A87)	5	8	10	3	2	1	2	1	3	1	0	0	0	37
MENINGITIS BACTERIANA (G00)	5	3	2	1	0	0	1	0	0	0	0	0	0	12
MENING. MENINGOCOCICA (A39.0)	0	0	0	0	0	0	0	0	0	0	0	0	0	0
ENFERMEDAD MENINGOCOCICA (A39.9)	0	0	0	0	0	0	0	0	0	0	0	0	0	0
VARICELA (B01.-)	90	308	144	197	107	136	180	113	174	32	3	6	0	1.490
HEPATITIS AGUDA TIPO "B" (B16.-)	0	4	2	1	2	5	9	10	25	5	1	1	0	65
HEPATITIS AG. TIPO "C" (B17.1,B18.2)	1	0	2	1	0	2	2	1	2	2	1	2	0	16
HEPAT. OTRAS AGUD. (B17.-)	4	30	20	41	16	28	13	16	21	7	3	2	0	201
HEPATITIS NO ESPECIF. (B19.-)	6	146	134	125	76	62	58	41	95	22	4	7	0	776
PARALISIS FLACIDA < 15a. (G82.0)	0	2	1	1	3									10
NEUMONIA (J12-J18)	760	1.304	225	204	104	80	88	122	336	302	111	491	5	4.132
INTOX. POR PLAGUICIDAS (T60.-)	1	2	1	2	2	4	21	15	36	5	3	2	0	94
MORD. SOSP. DE RABIA (A82)	61	672	393	625	421	390	363	314	791	487	131	277	8	4.933
FIEBRE (R50)	16.116	36.414	11.697	12.967	7.005	6.914	6.854	6.227	10.203	3.881	1.033	1.658	61	121.030
EFEC. ADVERSOS DE MEDICAMENTOS(Y40-Y57)	4	6	2	3	3	1	5	6	26	12	4	6	1	79
EFEC. ADVERS. DE VACUNAS (Y58-Y59)	1	1	0	0	0	0	0	0	0	0	0	0	0	2
RINOFARINGITIS AGUDA (J00)	5.173	8.525	2.089	1.934	925	898	1.089	1.201	2.624	1.097	247	425	5	26.232
SINUSITIS AGUDA (J01)	217	380	146	199	112	139	217	260	652	224	48	64	1	2.659
FARINGITIS AGUDA (J02)	605	1.893	674	805	461	547	780	944	2.138	898	177	284	6	10.212
AMIGDALITIS AGUDA (J03)	1.051	5.402	1.881	1.923	1.189	1.147	1.440	1.516	3.100	969	179	194	13	20.004
LARINGITIS Y TRAQUEITIS AGUDA (J04)	137	351	115	73	41	36	55	80	288	160	28	50	0	1.414
LARINGITIS OBSTRUCTIVA AGUDA Y EPIGLOTITIS (J05)	17	53	22	14	12	9	9	8	13	6	3	2	0	168
IRA VIAS RESP. SUP. Y SITIOS MULTIPLES NO ESPECIF.(J06)	1.273	1.887	370	353	148	135	200	200	452	172	39	121	2	5.352
BRONQUITIS AGUDA (J20)	1.158	2.485	572	547	319	313	467	644	1.853	963	227	480	3	10.031
BRONQUIOLITIS AGUDA MENOR DE 2 AÑOS (J21)	0	591	0	0	0	0	0	0	0	0	0	0	0	591
IRA NO ESPECIF.VIAS RESP.INFERIORES (J22)	1.679	2.619	537	459	250	237	287	242	661	360	130	275	1	7.737
INFECCION RESPIRATORIA AGUDA GRAVE (J22)	8.658	26.605	10.583	12.260	7.414	7.689	8.564	10.483	21.154	10.591	2.981	3.746	0	130.728
PESTE (A20)	0	0	0	0	0	0	0	0	0	0	0	0	0	0
SINDROME RESPIRATORIO AGUDO SEVERO SARS (U04.9)	0	0	0	0	0	0	0	0	0	0	0	0	0	0
VIRUELA (B03)	0	0	0	0	0	0	0	0	0	0	0	0	0	0
RUMOR DE EPIZOOTIAS	0	0	0	0	0	0	0	0	0	0	0	0	0	0
CHAGAS AGUDO (B57.1)	0	0	0	0	0	0	0	0	0	0	0	0	0	0
HANTAVIROSISS (SCPH) (B33.4)	0	0	0	0	0	0	0	0	0	0	0	0	0	0
SINDROME DE RUBEOLA CONGENITA (P35.9)	0	0	0	0	0	0	0	0	0	0	0	0	0	0
MALARIA VIVAX (B51)	0	0	0	0	0	0	0	0	0	0	0	0	0	0
MALARIA FALCIPARUM (B50)	0	0	0	0	0	0	0	0	0	0	0	0	0	0
MALARIA MALARIAE (B52)	0	0	0	0	0	0	0	0	0	0	0	0	0	0
MALARIA MIXTA (B50,B51,B52)	0	0	0	0	0	0	0	0	0	0	0	0	0	0
FIEBRE DEL OESTE DEL NILO (A92.3)	0	0	0	0	0	0	0	0	0	0	0	0	0	0
TOTAL DE PACIENTES ATENDIDOS	7.706	12.569	3.631	4.071	2.224	2.446	5.510	6.937	20.173	8.346	1.757	2.829	42	78.241
TOTAL DE PACIENTES HOSPITALIZADOS POR TODAS CAUSAS	333	287	17	52	28	41	274	328	573	306	103	125	0	2.467

Fuente: EPI-12. Dirección de Vigilancia Epidemiológica

Enfermedades de Notificación Obligatoria (EPI-12)

ACUMULADO TOTAL MÉRIDA 2010

Enfermedad	< 1 a.	1-4 a.	5-6 a.	7-9 a.	10-11 a.	12-14 a.	15-19 a.	20-24 a.	25-44 a.	45-59 a.	60-64 a.	65 a. y+	Ign.	Total general
COLERA (A00.-)	0	0	0	0	0	0	0	0	0	0	0	0	0	0
DIARREAS (A08-A09)	5.251	12.792	3.191	3.130	2.095	2.363	3.250	4.483	9.320	4.425	1.336	2.414	56	54.106
AMIBIASIS (A06.-)	243	870	337	338	259	320	346	426	941	443	86	211	3	4.823
FIEBRE TIFOIDEA (A01.0)	0	0	0	0	0	0	0	0	0	0	0	0	0	0
ETA N° DE BROTES														9
CASOS ASOC. A BROTES DE ETA	0	6	50	0	33	0	5	0	8	16	0	1	0	119
HEPATITIS AGUDA TIPO "A" (B15.-)	1	14	12	19	8	9	19	17	46	16	2	3	0	166
TUBERCULOSIS (A15-A19)	0	0	2	1	0	1	2	5	14	13	5	7	2	52
INFLUENZA (J10-J11)	10	18	2	2	2	4	3	7	12	8	2	3	0	73
SIFILIS CONGENITA	0	0	0	0	0	0	0	0	0	0	0	0	0	0
INFECCION ASINTOMAT. VIH (Z21.-)	2	6	0	0	0	1	13	40	124	36	8	5	0	235
ENFERMEDAD VIH/SIDA (B20-B24)	1	0	0	0	0	0	3	5	29	14	3	1	0	56
TOSFERINA (A37.-) SINDROME COQUELUCHOIDE	3	3	0	0	0	0	0	0	0	0	0	0	0	6
PAROTIDITIS (B26.-)	1	29	21	26	11	7	4	9	13	4	0	1	0	126
TETANOS NEONATAL (A33.-)	0													0
TETANOS OBSTETRICO (A34.-)	0	0	0	0	0	0	0	0	0	0	0	0	0	0
TETANOS (OTROS) (A35.-)	0	0	0	0	0	0	0	0	0	0	0	0	0	0
DIFTERIA (A36.-)	0	0	0	0	0	0	0	0	0	0	0	0	0	0
SARAMPION SOSPECHA. (B05.-)	12	15	3	2	3	1	1	1	4	0	0	0	0	42
RUBEOLA SOSPECHA. (B06.-)	19	38	5	6	0	7	12	4	7	1	1	2	0	102
FIEBRE DENGUE (A90.-)	270	706	411	727	532	769	1.242	983	2.130	863	157	293	18	9.101
DENGUE HEMORRAGICO (A91.-)	19	44	38	49	32	51	67	54	130	38	9	13	0	544
ENCEF. EQUINA VZLANA (A92.2)	0	0	0	0	0	0	0	0	0	0	0	0	0	0
FIEBRE AMARILLA (A95.-)	0	0	0	0	0	0	0	0	0	0	0	0	0	0
LEISHMANIASIS (B55.-)	0	0	2	0	0	0	0	1	6	1	0	2	0	12
ENFERMEDAD DE CHAGAS (B57)	0	0	0	0	0	0	0	0	3	1	2	3	0	9
RABIA HUMANA (A82.-)	0	0	0	0	0	0	0	0	0	0	0	0	0	0
FIEBRE HEMOR. VZLANA (A96.8)	0	0	0	0	0	0	0	0	0	0	0	0	0	0
LEPTOSPIROSIS (A27.-)	1	0	0	0	0	1	0	1	3	0	0	0	0	6
MENINGITIS VIRAL (A87)	2	3	0	0	0	0	0	0	0	0	0	0	0	5
MENINGITIS BACTERIANA (G00)	5	1	1	0	0	0	0	0	0	0	0	0	0	7
MENING. MENINGOCOCICA (A39.0)	0	0	0	0	0	0	0	0	0	0	0	0	0	0
ENFERMEDAD MENINGOCOCICA (A39.9)	0	0	0	0	0	0	0	0	0	0	0	0	0	0
VARICELA (B01.-)	107	354	185	250	129	153	156	123	157	18	6	8	3	1.649
HEPATITIS AGUDA TIPO "B" (B16.-)	1	1	0	1	0	2	1	3	7	3	0	3	0	22
HEPATITIS AG. TIPO "C" (B17.1,B18.2)	0	0	0	2	1	2	1	2	2	6	2	0	0	18
HEPAT. OTRAS AGUD. (B17.-)	3	25	29	28	24	44	39	38	83	20	6	6	1	346
HEPATITIS NO ESPECIF. (B19.-)	0	0	0	0	0	1	0	0	0	0	0	0	0	1
PARALISIS FLACIDA < 15a. (G82.0)	0	1	0	0	1	2								4
NEUMONIA (J12-J18)	612	1.209	214	188	100	104	127	157	562	366	140	655	15	4.449
INTOX. POR PLAGUICIDAS (T60.-)	5	40	5	10	6	28	65	54	125	43	7	18	3	409
MORD. SOSP. DE RABIA (A82)	19	273	164	269	176	155	173	185	367	222	66	133	10	2.212
FIEBRE (R50)	4.246	10.435	4.174	5.278	3.503	4.135	5.136	4.569	7.612	2.647	639	926	69	53.369
EFEC. ADVERSOS DE MEDICAMENTOS(Y40-Y57)	1	3	0	2	0	0	0	2	9	6	1	1	0	25
EFEC. ADVERS. DE VACUNAS (Y58-Y59)	0	1	0	0	0	0	0	0	1	0	1	0	0	4
RINFARINGITIS AGUDA (J00)	3.230	6.464	1.630	1.581	858	837	1.430	1.386	2.884	1.140	258	429	15	22.142
SINUSITIS AGUDA (J01)	10	36	15	33	32	41	87	120	255	124	25	17	0	795
FARINGITIS AGUDA (J02)	1.006	2.914	990	1.051	603	668	943	947	2.037	844	195	285	15	12.498
AMIGDALITIS AGUDA (J03)	1.658	7.278	2.336	2.485	1.356	1.525	2.574	2.552	4.796	1.404	262	438	15	28.679
LARINGITIS Y TRAQUEITIS AGUDA (J04)	36	103	33	33	34	14	30	45	108	47	15	10	1	509
LARINGITIS OBSTRUCTIVA AGUDA Y EPIGLOTITIS (J05)	31	57	10	8	3	3	4	1	9	3	0	2	1	132
IRA VIAS RESP. SUP. Y SITIOS MULTIPLES NO ESPECIF.(J06)	514	1.269	389	363	228	264	359	351	790	339	92	213	2	5.173
BRONQUITIS AGUDA (J20)	1.715	3.864	1.040	991	560	680	1.121	1.230	3.141	1.587	428	913	28	17.298
BRONQUIOLITIS AGUDA MENOR DE 2 AÑOS (J21)	0	1.043	0	0	0	0	0	0	0	0	0	0	1	1.044
IRA NO ESPECIF.VIAS RESP.INFERIORES (J22)	1.621	4.387	1.504	1.598	1.003	1.037	1.302	1.700	3.723	1.874	561	920	14	21.244
INFECCION RESPIRATORIA AGUDA GRAVE (J22)	3.382	14.078	6.159	6.719	4.268	4.660	5.257	6.815	13.855	6.692	1.904	2.535	1	76.325
PESTE (A20)	0	0	0	0	0	0	0	0	0	0	0	0	0	0
SINDROME RESPIRATORIO AGUDO SEVERO SARS (U04.9)	0	0	0	0	0	0	0	0	0	0	0	0	0	0
VIRUELA (B03)	0	0	0	0	0	0	0	0	0	0	0	0	0	0
RUMOR DE EPIZOOTIAS	0	0	0	0	0	0	0	0	0	0	0	0	0	0
CHAGAS AGUDO (B57.1)	0	0	0	0	0	0	0	0	0	0	0	0	0	0
HANTAVIROSI (SCPH) (B33.4)	0	0	0	0	0	0	0	0	0	0	0	0	0	0
SINDROME DE RUBEOLA CONGENITA (P35.9)	0	0	0	0	0	0	0	0	0	0	0	0	0	0
MALARIA VIVAX (B51)	0	0	0	0	0	0	0	0	0	0	0	0	0	0
MALARIA FALCIPARUM (B50)	0	0	0	0	0	0	0	0	0	0	0	0	0	0
MALARIA MALARIAE (B52)	0	0	0	0	0	0	0	0	0	0	0	0	0	0
MALARIA MIXTA (B50,B51,B52)	0	0	0	0	0	0	0	0	0	0	0	0	0	0
FIEBRE DEL OESTE DEL NILO (A92.3)	0	0	0	0	0	0	0	0	0	0	0	0	0	0
TOTAL DE PACIENTES ATENDIDOS	23.288	51.380	18.343	21.478	14.085	18.161	38.567	45.626	106.703	55.251	14.153	27.737	1.171	435.943
TOTAL DE PACIENTES HOSPITALIZADOS POR TODAS CAUSAS	306	447	141	192	95	152	580	615	1.349	483	119	436	1	4.916

Fuente: EPI-12. Dirección de Vigilancia Epidemiológica

Enfermedades de Notificación Obligatoria (EPI-12)

ACUMULADO TOTAL MIRANDA 2010

Enfermedad	< 1 a.	1-4 a.	5-6 a.	7-9 a.	10-11 a.	12-14 a.	15-19 a.	20-24 a.	25-44 a.	45-59 a.	60-64 a.	65 a. y+	Ign.	Total general
COLERA (A00.-)	0	0	0	0	0	0	0	0	0	0	0	0	0	0
DIARREAS (A08-A09)	19.066	42.322	12.101	12.260	8.227	8.814	10.507	15.753	31.828	15.746	5.568	6.419	360	188.971
AMIBIASIS (A06.-)	199	490	221	261	149	102	150	207	477	229	49	70	5	2.609
FIEBRE TIFOIDEA (A01.0)	0	0	0	0	0	0	0	0	0	0	0	0	0	0
ETA N° DE BROTES														1
CASOS ASOC. A BROTES DE ETA	2	7	10	11	5	10	5	6	10	4	4	0	0	74
HEPATITIS AGUDA TIPO "A" (B15.-)	1	28	19	29	19	16	20	23	21	15	3	4	0	198
TUBERCULOSIS (A15-A19)	7	31	4	9	8	7	31	62	235	120	38	44	9	605
INFLUENZA (J10-J11)	19	27	8	4	2	3	8	7	24	10	2	7	0	121
SIFILIS CONGENITA	13	0	0	0	0	0	2	6	2	0	0	0	0	23
INFECCION ASINTOMAT. VIH (Z21.-)	2	0	0	0	0	0	7	14	45	10	3	0	5	86
ENFERMEDAD VIH/SIDA (B20-B24)	1	1	0	0	0	0	1	7	27	8	2	1	0	48
TOSFERINA (A37.-) SINDROME COQUELUCHOIDE	4	0	0	0	0	0	0	0	0	0	0	0	0	4
PAROTIDITIS (B26.-)	3	40	26	37	24	17	10	7	17	11	4	0	3	199
TETANOS NEONATAL (A33.-)	0													0
TETANOS OBSTETRICO (A34.-)	0	0	0	0	0	0	0	0	0	0	0	0	0	0
TETANOS (OTROS) (A35.-)	0	0	0	0	0	0	0	0	0	0	0	0	0	0
DIFTERIA (A36.-)	0	0	0	0	0	0	0	0	0	0	0	0	0	0
SARAMPION SOSPECHA. (B05.-)	4	5	2	2	1	0	0	0	0	0	0	0	0	14
RUBEOLA SOSPECHA. (B06.-)	7	10	5	6	3	3	5	5	9	1	0	0	0	54
FIEBRE DENGUE (A90.-)	339	1.427	764	1.258	802	1.071	1.496	1.271	2.936	1.140	214	262	79	13.059
DENGUE HEMORRAGICO (A91.-)	133	170	95	159	126	144	205	138	397	210	58	107	40	1.982
ENCEF. EQUINA VZLANA (A92.2)	0	0	0	0	0	0	0	0	0	0	0	0	0	0
FIEBRE AMARILLA (A95.-)	0	0	0	0	0	0	0	0	0	0	0	0	0	0
LEISHMANIASIS (B55.-)	0	7	4	2	4	8	12	10	28	17	2	2	0	96
ENFERMEDAD DE CHAGAS (B57)	0	1	0	0	0	0	1	1	2	4	0	0	0	9
RABIA HUMANA (A82.-)	0	0	0	0	0	0	0	0	0	0	0	0	0	0
FIEBRE HEMOR. VZLANA (A96.8)	0	0	0	0	0	0	0	0	0	0	0	0	0	0
LEPTOPIROSIS (A27.-)	0	1	0	0	0	1	0	4	4	5	1	1	0	17
MENINGITIS VIRAL (A87)	12	7	0	0	1	3	5	4	5	5	0	1	2	45
MENINGITIS BACTERIANA (G00)	36	6	1	0	1	0	4	0	1	1	0	1	0	51
MENING. MENINGOCOCICA (A39.0)	2	2	0	0	1	1	0	0	1	0	0	0	0	7
ENFERMEDAD MENINGOCOCICA (A39.9)	0	0	0	0	0	0	0	1	0	0	0	0	0	1
VARICELA (B01.-)	98	409	239	279	156	194	196	166	207	46	10	4	8	2.012
HEPATITIS AGUDA TIPO "B" (B16.-)	0	6	5	5	3	2	5	10	10	13	4	4	0	67
HEPATITIS AG. TIPO "C" (B17.1,B18.2)	0	0	0	0	0	0	0	0	9	7	0	1	0	17
HEPAT. OTRAS AGUD. (B17.-)	0	7	8	8	9	16	9	19	31	12	1	3	0	123
HEPATITIS NO ESPECIF. (B19.-)	4	47	27	41	31	46	38	36	57	26	3	6	5	367
PARALISIS FLACIDA < 15a. (G82.0)	0	1	0	0	0	3								4
NEUMONIA (J12-J18)	1.541	3.490	676	583	339	333	503	614	1.899	1.298	455	1.185	45	12.961
INTOX. POR PLAGUICIDAS (T60.-)	4	13	0	3	0	4	10	6	10	6	2	5	3	66
MORD. SOSP. DE RABIA (A82)	69	548	315	498	279	296	277	238	643	412	111	149	24	3.859
FIEBRE (R50)	18.978	42.260	15.360	17.066	10.900	11.342	13.009	13.561	22.668	9.795	3.609	3.476	426	182.450
EFEC. ADVERSOS DE MEDICAMENTOS(Y40-Y57)	25	43	48	24	10	14	47	27	80	40	12	15	3	388
EFEC. ADVERS. DE VACUNAS (Y58-Y59)	7	3	0	0	0	1	0	1	2	1	1	0	1	17
RINOFARINGITIS AGUDA (J00)	3.562	5.400	1.184	985	491	370	450	495	988	393	88	117	9	14.532
SINUSITIS AGUDA (J01)	44	141	67	54	51	56	132	141	380	99	27	23	3	1.218
FARINGITIS AGUDA (J02)	413	1.094	404	409	246	257	389	440	979	377	89	105	10	5.212
AMIGDALITIS AGUDA (J03)	807	4.796	1.637	1.666	926	825	1.097	1.211	2.530	625	129	117	31	16.397
LARINGITIS Y TRAQUEITIS AGUDA (J04)	281	706	121	99	34	14	22	41	138	62	7	15	1	1.541
LARINGITIS OBSTRUCTIVA AGUDA Y EPIGLOTITIS (J05)	20	44	7	2	7	4	9	11	22	9	2	0	0	144
IRA VIAS RESP. SUP. Y SITIOS MULTIPLES NO ESPECIF.(J06)	5.209	8.754	2.221	2.017	1.128	1.073	1.256	1.583	3.496	1.871	564	751	79	30.002
BRONQUITIS AGUDA (J20)	1.364	2.163	509	521	271	311	418	554	1.540	924	228	372	72	9.247
BRONQUIOLITIS AGUDA MENOR DE 2 AÑOS (J21)	0	2.996	0	0	0	0	0	0	0	0	0	0	0	2.996
IRA NO ESPECIF.VIAS RESP.INFERIORES (J22)	3.461	5.877	1.457	1.446	793	839	1.000	1.028	2.470	1.385	495	765	111	21.127
INFECCION RESPIRATORIA AGUDA GRAVE (J22)	211	225	38	45	21	21	48	47	107	54	18	50	2	887
PESTE (A20)	0	0	0	0	0	0	0	0	0	0	0	0	0	0
SINDROME RESPIRATORIO AGUDO SEVERO SARS (U04.9)	0	0	0	0	0	0	0	0	0	0	0	0	0	0
VIRUELA (B03)	0	0	0	0	0	0	0	0	0	0	0	0	0	0
RUMOR DE EPIZOOTIAS	0	0	0	0	0	0	0	0	0	0	0	0	0	0
CHAGAS AGUDO (B57.1)	0	0	0	1	0	0	0	0	0	0	0	0	0	1
HANTAVIROSISS (SCPH) (B33.4)	0	0	0	0	0	0	0	0	0	0	0	0	0	0
SINDROME DE RUBEOLA CONGENITA (P35.9)	0	0	0	0	0	0	0	0	0	0	0	0	0	0
MALARIA VIVAX (B51)	0	0	0	0	0	0	0	0	0	0	1	0	0	1
MALARIA FALCIPARUM (B50)	0	0	0	0	0	0	0	0	0	0	0	0	0	0
MALARIA MALARIAE (B52)	0	0	0	0	0	0	0	0	0	0	0	0	0	0
MALARIA MIXTA (B50,B51,B52)	0	0	0	0	0	0	0	0	0	0	0	0	0	0
FIEBRE DEL OESTE DEL NILO (A92.3)	0	0	0	0	0	0	0	0	0	0	0	0	0	0
TOTAL DE PACIENTES ATENDIDOS	34.806	62.469	19.083	20.235	12.699	13.769	25.221	31.099	79.019	39.037	12.238	14.459	2.076	366.210
TOTAL DE PACIENTES HOSPITALIZADOS POR TODAS CAUSAS	1.592	1.973	652	664	430	475	1.654	2.157	4.217	1.712	508	821	194	17.049

Fuente: EPI-12. Dirección de Vigilancia Epidemiológica

Enfermedades de Notificación Obligatoria (EPI-12)

ACUMULADO TOTAL MONAGAS 2010

Enfermedad	< 1 a.	1-4 a.	5-6 a.	7-9 a.	10-11 a.	12-14 a.	15-19 a.	20-24 a.	25-44 a.	45-59 a.	60-64 a.	65 a. y+	Ign.	Total general
COLERA (A00.-)	0	0	0	0	0	0	0	0	0	0	0	0	0	0
DIARREAS (A08-A09)	6.809	12.657	2.729	2.862	1.655	1.509	1.932	2.613	6.939	3.141	937	1.489	97	45.369
AMIBIASIS (A06.-)	180	447	162	116	89	76	122	152	392	175	25	47	0	1.983
FIEBRE TIFOIDEA (A01.0)	0	0	0	0	0	0	0	0	0	0	0	0	0	0
ETA N° DE BROTES														
CASOS ASOC. A BROTES DE ETA	0	0	0	0	0	0	0	0	0	0	0	0	0	0
HEPATITIS AGUDA TIPO "A" (B15.-)	0	1	4	1	2	2	2	0	4	0	0	0	0	16
TUBERCULOSIS (A15-A19)	0	3	1	0	0	0	8	9	42	33	11	21	0	128
INFLUENZA (J10-J11)	23	34	13	14	0	2	7	8	20	9	1	5	0	136
SIFILIS CONGENITA	0	0	0	0	0	0	0	0	0	0	0	0	0	0
INFECCION ASINTOMAT. VIH (Z21.-)	0	0	0	0	0	0	0	0	2	1	0	0	0	3
ENFERMEDAD VIH/SIDA (B20-B24)	0	1	0	0	0	0	0	2	1	0	0	0	0	4
TOSFERINA (A37.-) SINDROME COQUELUCHOIDE	0	1	0	0	0	0	0	0	0	0	0	0	0	1
PAROTIDITIS (B26.-)	5	26	6	11	8	6	7	6	11	4	0	0	0	90
TETANOS NEONATAL (A33.-)	0													0
TETANOS OBSTETRICO (A34.-)	0	0	0	0	0	0	0	0	0	0	0	0	0	0
TETANOS (OTROS) (A35.-)	0	0	0	0	0	0	0	0	0	0	0	0	0	0
DIFTERIA (A36.-)	0	0	0	0	0	0	0	0	0	0	0	0	0	0
SARAMPION SOSPECHA. (B05.-)	1	0	0	0	0	0	1	0	0	0	0	0	0	2
RUBEOLA SOSPECHA. (B06.-)	2	2	0	1	0	0	3	0	1	0	0	0	0	9
FIEBRE DENGUE (A90.-)	126	397	210	433	282	408	548	329	674	200	36	86	18	3.747
DENGUE HEMORRAGICO (A91.-)	2	0	0	2	0	0	0	1	0	0	0	0	0	5
ENCEF. EQUINA VZLANA (A92.2)	0	0	0	0	0	0	0	0	0	0	0	0	0	0
FIEBRE AMARILLA (A95.-)	0	0	0	0	0	0	0	0	0	0	0	0	0	0
LEISHMANIASIS (B55.-)	0	4	1	0	2	4	7	10	18	14	0	4	0	64
ENFERMEDAD DE CHAGAS (B57)	1	1	0	0	0	0	4	2	4	1	1	2	0	16
RABIA HUMANA (A82.-)	0	0	0	0	0	0	0	0	0	0	0	0	0	0
FIEBRE HEMOR. VZLANA (A96.8)	0	0	0	0	0	0	0	0	0	0	0	0	0	0
LEPTOSPIROSIS (A27.-)	0	4	0	1	0	2	2	2	8	1	0	0	0	20
MENINGITIS VIRAL (A87)	0	0	0	0	0	0	0	2	3	0	0	0	0	5
MENINGITIS BACTERIANA (G00)	3	0	0	2	0	0	1	0	1	0	0	1	0	8
MENING. MENINGOCOCICA (A39.0)	0	0	0	0	0	0	0	0	0	0	0	0	0	0
ENFERMEDAD MENINGOCOCICA (A39.9)	0	0	0	0	0	0	0	0	0	0	0	0	0	0
VARICELA (B01.-)	41	111	46	57	34	86	86	45	55	15	1	6	1	584
HEPATITIS AGUDA TIPO "B" (B16.-)	0	0	0	0	0	0	0	0	1	0	0	0	0	1
HEPATITIS AC. TIPO "C" (B17.1,B18.2)	0	0	0	0	0	0	0	0	0	0	0	0	0	0
HEPAT. OTRAS AGUD. (B17.-)	0	0	3	2	1	1	1	2	5	1	0	0	0	16
HEPATITIS NO ESPECIF. (B19.-)	7	14	7	13	10	13	16	11	30	21	2	4	3	151
PARALISIS FLACIDA < 15a. (G82.0)	0	0	0	2	0	1								3
NEUMONIA (J12-J18)	382	756	191	138	74	102	135	123	467	267	112	396	6	3.149
INTOX. POR PLAGUICIDAS (T60.-)	3	11	2	2	3	4	10	7	20	6	3	1	0	72
MORD. SOSP. DE RABIA (A82)	22	252	156	204	154	136	130	90	270	147	32	82	1	1.676
FIEBRE (R50)	8.189	17.826	5.370	6.116	3.343	3.601	4.774	3.717	6.360	2.108	667	805	69	62.945
EFEC. ADVERSOS DE MEDICAMENTOS(Y40-Y57)	4	10	3	2	1	4	9	7	15	10	2	6	0	73
EFEC. ADVERS. DE VACUNAS (Y58-Y59)	1	2	0	0	0	0	2	1	4	1	1	1	0	13
RINOFARINGITIS AGUDA (J00)	3.501	4.798	1.235	1.189	679	640	814	717	1.708	725	189	525	253	16.973
SINUSITIS AGUDA (J01)	39	70	26	37	31	33	64	84	258	88	15	17	76	838
FARINGITIS AGUDA (J02)	278	700	289	337	212	220	284	281	740	316	52	160	152	4.021
AMIGDALITIS AGUDA (J03)	907	4.794	1.514	1.586	836	781	1.160	974	2.572	620	117	345	402	16.608
LARINGITIS Y TRAQUEITIS AGUDA (J04)	106	148	41	40	27	27	35	31	100	32	6	66	44	703
LARINGITIS OBSTRUCTIVA AGUDA Y EPIGLOTITIS (J05)	11	10	3	0	1	1	1	4	8	4	0	13	12	68
IRA VIAS RESP. SUP. Y SITIOS MULTIPLES NO ESPECIF.(J06)	1.004	2.246	708	761	443	473	597	546	1.269	1.592	171	328	83	10.221
BRONQUITIS AGUDA (J20)	418	1.145	294	262	152	206	309	350	933	505	120	418	213	5.325
BRONQUIOLITIS AGUDA MENOR DE 2 AÑOS (J21)	0	1.136	0	0	0	0	0	0	0	0	0	0	1	1.137
IRA NO ESPECIF.VIAS RESP.INFERIORES (J22)	2.299	4.008	880	906	440	459	684	649	1.520	628	243	1.294	836	14.846
INFECCION RESPIRATORIA AGUDA GRAVE (J22)	4	12	2	1	1	1	0	3	0	1	0	2	0	27
PESTE (A20)	0	0	0	0	0	0	0	0	0	0	0	0	0	0
SINDROME RESPIRATORIO AGUDO SEVERO SARS (U04.9)	0	0	0	0	0	0	0	0	0	0	0	0	0	0
VIRUELA (B03)	0	0	0	0	0	0	0	0	0	0	0	0	0	0
RUMOR DE EPIZOOTIAS	0	0	0	0	0	0	0	0	0	0	0	0	0	0
CHAGAS AGUDO (B57.1)	0	0	0	0	0	0	0	0	0	0	0	0	0	0
HANTAVIROSI (SCPH) (B33.4)	0	0	0	0	0	0	0	0	0	0	0	0	0	0
SINDROME DE RUBEOLA CONGENITA (P35.9)	0	0	0	0	0	0	0	0	0	0	0	0	0	0
MALARIA VIVAX (B51)	2	3	3	7	5	8	19	8	28	8	2	2	0	95
MALARIA FALCIPARUM (B50)	0	0	0	0	0	0	0	0	1	0	0	0	0	1
MALARIA MALARIAE (B52)	0	0	0	0	0	0	0	0	0	0	0	0	0	0
MALARIA MIXTA (B50,B51,B52)	0	0	0	0	0	0	0	0	0	0	0	1	0	1
FIEBRE DEL OESTE DEL NILO (A92.3)	0	0	0	0	0	0	0	0	0	0	0	0	0	0
TOTAL DE PACIENTES ATENDIDOS	29.403	53.771	16.830	19.172	13.015	15.775	33.935	34.095	79.582	37.728	12.379	34.351	15.231	395.267
TOTAL DE PACIENTES HOSPITALIZADOS POR TODAS CAUSAS	912	1.139	376	535	489	528	1.439	1.608	3.167	1.183	482	1.986	833	14.677

Fuente: EPI-12. Dirección de Vigilancia Epidemiológica

Enfermedades de Notificación Obligatoria (EPI-12)

ACUMULADO TOTAL NUEVA ESPARTA 2010

Enfermedad	< 1 a.	1-4 a.	5-6 a.	7-9 a.	10-11 a.	12-14 a.	15-19 a.	20-24 a.	25-44 a.	45-59 a.	60-64 a.	65 a. y+	Ign.	Total general
COLERA (A00.-)	0	0	0	0	0	0	0	0	0	0	0	0	0	0
DIARREAS (A03-A09)	3.040	7.919	1.914	1.698	1.112	1.134	1.614	2.219	5.216	2.238	744	1.001	3	29.852
AMIBIASIS (A06.-)	128	435	100	111	45	37	61	81	223	103	17	35	0	1.376
FIEBRE TIFOIDEA (A01.0)	0	0	0	0	0	0	0	0	0	0	0	0	0	0
ETA N° DE BROTES														0
CASOS ASOC. A BROTES DE ETA														0
HEPATITIS AGUDA TIPO "A" (B15.-)	1	3	3	1	0	3	1	2	1	0	0	2	0	17
TUBERCULOSIS (A15-A19)	0	0	0	0	0	0	2	15	10	3	8	0	0	39
INFLUENZA (J10-J11)	4	0	1	0	0	1	0	2	8	4	1	6	0	27
SIFILIS CONGENITA	0	0	0	0	0	0	0	0	0	0	0	0	0	0
INFECCION ASINTOMAT. VIH (Z21.-)	0	1	0	0	0	1	6	18	44	14	0	3	0	87
ENFERMEDAD VIH/SIDA (B20-B24)	0	0	0	0	0	0	1	6	32	11	1	2	0	53
TOSFERINA (A37.-) SINDROME COQUELUCHOIDE	0	0	0	0	0	0	0	0	0	0	0	0	0	0
PAROTIDITIS (B26.-)	2	30	16	30	10	9	2	8	10	6	1	2	1	127
TETANOS NEONATAL (A33.-)	0	0	0	0	0	0	0	0	0	0	0	0	0	0
TETANOS OBSTETRICO (A34.-)	0	0	0	0	0	0	0	0	0	0	0	0	0	0
TETANOS (OTROS) (A35.-)	0	0	0	0	0	0	0	0	0	0	0	0	0	0
DIFTERIA (A36.-)	0	0	0	0	0	0	0	0	0	0	0	0	0	0
SARAMPION SOSPECHA. (B05.-)	6	6	0	0	1	1	0	0	0	0	0	0	0	14
RUBEOLA SOSPECHA. (B06.-)	15	16	2	6	4	0	2	0	1	0	0	0	0	46
FIEBRE DENGUE (A90.-)	70	327	212	364	260	298	304	165	321	92	16	13	1	2.443
DENGUE HEMORRAGICO (A91.-)	0	0	0	0	0	0	0	0	1	0	0	0	0	1
ENCEF. EQUINA VZLANA (A92.2)	0	0	0	0	0	0	0	0	0	0	0	0	0	0
FIEBRE AMARILLA (A95.-)	0	0	0	0	0	0	0	0	0	0	0	0	0	0
LEISHMANIASIS (B55.-)	0	1	0	0	0	0	0	0	0	0	0	0	0	1
ENFERMEDAD DE CHAGAS (B57)	0	0	0	0	0	0	0	0	0	0	0	0	0	0
RABIA HUMANA (A82.-)	0	0	0	0	0	0	0	0	0	0	0	0	0	0
FIEBRE HEMOR. VZLANA (A96.8)	0	0	0	0	0	0	0	0	0	0	0	0	0	0
LEPTOPIROSIS (A27.-)	0	0	0	0	0	0	0	0	3	1	0	0	0	4
MENINGITIS VIRAL (A87)	0	0	0	0	0	0	0	0	1	0	0	0	0	1
MENINGITIS BACTERIANA (G00)	3	0	0	0	1	0	0	0	0	0	0	0	0	4
MENING. MENINGOCOCICA (A39.0)	0	1	0	0	0	0	0	1	0	0	0	0	0	2
ENFERMEDAD MENINGOCOCICA (A39.9)	0	0	0	0	0	0	0	0	0	0	0	0	0	0
VARICELA (B01.-)	58	207	78	91	73	86	121	94	154	18	6	15	0	1.001
HEPATITIS AGUDA TIPO "B" (B16.-)	0	0	0	0	0	0	0	1	1	0	0	0	0	2
HEPATITIS AG. TIPO "C" (B17.1,B18.2)	0	0	0	0	0	0	0	0	0	0	0	0	0	0
HEPAT. OTRAS AGUD. (B17.-)	0	0	0	0	1	1	1	1	0	1	0	0	0	5
HEPATITIS NO ESPECIF. (B19.-)	0	10	13	19	9	10	12	11	8	2	1	1	0	96
PARALISIS FLACIDA < 15a. (G82.0)	0	0	0	0	0	2								2
NEUMONIA (J12-J18)	236	604	138	125	68	62	108	121	407	226	68	222	0	2.385
INTOX. POR PLAGUICIDAS (T60.-)	0	0	0	0	0	0	0	0	0	0	0	0	0	0
MORD. SOSP. DE RABIA (A82)	17	159	77	108	60	74	52	42	155	115	22	47	0	928
FIEBRE (R50)	2.507	6.296	2.396	2.577	1.565	1.840	1.867	1.527	2.617	833	300	385	2	24.712
EFEC. ADVERSOS DE MEDICAMENTOS(Y40-Y57)	12	20	9	5	5	6	3	6	13	10	2	1	0	92
EFEC. ADVERSOS DE VACUNAS (Y58-Y59)	0	0	0	0	0	0	0	0	0	0	0	0	0	0
RINOFARINGITIS AGUDA (J00)	2.233	4.606	1.099	1.007	524	550	581	595	1.353	462	85	189	1	13.285
SINUSITIS AGUDA (J01)	285	755	190	219	127	144	228	282	791	248	36	62	1	3.368
FARINGITIS AGUDA (J02)	577	2.016	642	761	442	403	507	466	1.042	456	73	80	69	7.534
AMIGDALITIS AGUDA (J03)	477	3.445	1.135	1.100	647	694	955	1.017	2.350	475	76	81	1	12.453
LARINGITIS Y TRAQUEITIS AGUDA (J04)	87	204	43	28	13	15	28	30	137	42	4	7	0	638
LARINGITIS OBSTRUCTIVA AGUDA Y EPIGLOTTITIS (J05)	9	18	6	1	3	1	1	2	9	3	0	4	0	57
IRA VIAS RESP. SUP. Y SITIOS MULTIPLES NO ESPECIF.(J06)	748	1.367	352	296	148	145	176	166	476	190	43	128	0	4.235
BRONQUITIS AGUDA (J20)	470	1.349	342	345	173	211	319	354	1.111	506	133	421	1	5.735
BRONQUIOLITIS AGUDA MENOR DE 2 AÑOS (J21)	0	997	0	0	0	0	0	0	0	0	0	0	0	997
IRA NO ESPECIF.VIAS RESP.INFERIORES (J22)	710	1.580	407	390	228	208	287	309	834	367	111	226	0	5.657
INFECCION RESPIRATORIA AGUDA GRAVE (J22)	13	20	3	6	7	1	2	14	9	3	5	0	0	83
PESTE (A20)	0	0	0	0	0	0	0	0	0	0	0	0	0	0
SINDROME RESPIRATORIO AGUDO SEVERO SARS (U04.9)	0	0	0	0	0	0	0	0	0	0	0	0	0	0
VIRUELA (B03)	0	0	0	0	0	0	0	0	0	0	0	0	0	0
RUMOR DE EPIZOOTIAS	0	0	0	0	0	0	0	0	0	0	0	0	0	0
CHAGAS AGUDO (B57.1)	0	0	0	0	0	0	0	0	0	0	0	0	0	0
HANTAVIROSIS (SCPH) (B33.4)	0	0	0	0	0	0	0	0	0	0	0	0	0	0
SINDROME DE RUBEOLA CONGENITA (P35.9)	0	0	0	0	0	0	0	0	0	0	0	0	0	0
MALARIA VIVAX (B51)	0	0	0	0	0	0	0	0	1	2	0	0	0	3
MALARIA FALCIPARUM (B50)	0	0	0	0	0	0	0	0	0	0	0	0	0	0
MALARIA MALARIAE (B52)	0	0	0	0	0	0	0	0	0	0	0	0	0	0
MALARIA MIXTA (B50,B51,B52)	0	0	0	0	0	0	0	0	0	0	0	0	0	0
FIEBRE DEL OESTE DEL NILO (A92.3)	0	0	0	0	0	0	0	0	0	0	0	0	0	0
TOTAL DE PACIENTES ATENDIDOS	243	464	158	191	116	128	200	253	524	255	86	155	34	2.807
TOTAL DE PACIENTES HOSPITALIZADOS POR TODAS CAUSAS	2	3	3	1	1	1	6	7	14	3	1	12	0	54

Fuente: EPI-12. Dirección de Vigilancia Epidemiológica

Enfermedades de Notificación Obligatoria (EPI-12)

ACUMULADO TOTAL PORTUGUESA 2010

Enfermedad	< 1 a.	1-4 a.	5-6 a.	7-9 a.	10-11 a.	12-14 a.	15-19 a.	20-24 a.	25-44 a.	45-59 a.	60-64 a.	65 a. y+	Ign.	Total general
COLERA (A00.-)	0	0	0	0	0	0	0	0	0	0	0	0	0	0
DIARREAS (A08-A09)	5.778	13.676	3.239	3.050	2.080	2.038	2.553	3.415	7.483	3.399	1.107	1.570	39	49.427
AMIBIASIS (A06.-)	322	1.120	575	520	393	370	404	414	900	431	207	177	12	5.845
FIEBRE TIFOIDEA (A01.0)	0	0	0	0	0	0	0	0	0	0	0	0	0	0
ETA N° DE BROTES														0
CASOS ASOC. A BROTES DE ETA														0
HEPATITIS AGUDA TIPO "A" (B15.-)	2	14	21	18	15	6	7	7	8	3	0	1	0	102
TUBERCULOSIS (A15-A19)	0	5	0	0	0	2	11	8	50	26	13	36	0	151
INFLUENZA (J10-J11)	39	40	3	1	1	0	6	17	36	11	1	4	0	159
SIFILIS CONGENITA	2	0	0	0	0	0	0	0	2	0	0	0	0	4
INFECCION ASINTOMAT. VIH (Z21.-)	1	0	0	0	0	0	9	20	33	8	1	0	0	72
ENFERMEDAD VIH/SIDA (B20-B24)	3	0	0	0	0	0	2	6	33	17	2	2	1	66
TOSFERINA (A37.-) SINDROME COQUELUCHOIDE	1	0	0	0	0	0	0	0	0	0	0	0	0	1
PAROTIDITIS (B26.-)	1	16	3	9	9	9	8	7	6	2	1	0	0	71
TETANOS NEONATAL (A33.-)	0	0	0	0	0	0	0	0	0	0	0	0	0	0
TETANOS OBSTETRICO (A34.-)	0	0	0	0	0	0	0	0	0	0	0	0	0	0
TETANOS (OTROS) (A35.-)	0	0	0	0	0	0	0	0	0	0	0	0	0	0
DIFTERIA (A36.-)	0	0	0	0	0	0	0	0	0	0	0	0	0	0
SARAMPION SOSPECHA. (B05.-)	0	1	0	0	0	0	0	1	0	0	0	0	0	2
RUBEOLA SOSPECHA. (B06.-)	0	0	0	2	1	1	1	0	0	0	0	0	0	5
FIEBRE DENGUE (A90.-)	11	25	33	37	26	37	66	62	119	33	4	5	0	458
DENGUE HEMORRAGICO (A91.-)	0	1	1	2	1	0	0	2	0	0	0	0	0	7
ENCEF. EQUINA VZLANA (A92.2)	0	0	0	0	0	0	0	0	0	0	0	0	0	0
FIEBRE AMARILLA (A95.-)	0	0	0	0	0	0	0	0	0	0	0	0	0	0
LEISHMANIASIS (B55.-)	0	1	0	7	2	5	19	17	50	32	7	15	0	155
ENFERMEDAD DE CHAGAS (B57)	0	0	0	0	0	0	0	0	0	1	0	0	0	1
RABIA HUMANA (A82.-)	0	0	0	0	0	0	0	0	0	0	0	0	0	0
FIEBRE HEMOR. VZLANA (A96.8)	0	0	0	3	0	2	6	5	11	1	0	0	0	28
LEPTOSPIROSIS (A27.-)	0	1	0	1	0	0	0	1	2	1	0	0	0	6
MENINGITIS VIRAL (A87)	1	0	0	0	0	0	0	0	0	0	0	0	0	1
MENINGITIS BACTERIANA (G00)	4	1	0	0	0	0	0	0	0	0	0	0	0	5
MENING. MENINGOCOCICA (A39.0)	0	0	0	0	0	0	0	0	0	0	0	0	0	0
ENFERMEDAD MENINGOCOCICA (A39.9)	0	0	0	0	0	0	0	0	0	0	0	0	0	0
VARICELA (B01.-)	62	166	83	110	67	87	86	55	90	24	3	8	1	842
HEPATITIS AGUDA TIPO "B" (B16.-)	1	0	1	1	0	1	7	2	4	1	1	0	0	19
HEPATITIS AG. TIPO "C" (B17.1,B18.2)	0	0	0	0	0	0	0	0	0	0	0	0	0	0
HEPAT. OTRAS AGUD. (B17.-)	0	0	2	1	6	1	3	0	2	1	0	0	0	16
HEPATITIS NO ESPECIF. (B19.-)	0	1	1	1	0	2	3	0	2	1	0	0	0	13
PARALISIS FLACIDA < 15a. (G82.0)	0	1	0	0	1	0								2
NEUMONIA (J12-J18)	486	879	128	131	85	81	110	138	366	258	145	429	13	3.249
INTOX. POR PLAGUICIDAS (T60.-)	0	1	0	1	0	6	11	9	23	5	1	3	1	61
MORD. SOSP. DE RABIA (A82)	14	236	147	210	135	133	118	95	268	151	44	78	1	1.630
FIEBRE (R50)	5.384	13.185	4.185	4.556	2.563	2.697	3.123	2.711	4.831	1.664	439	575	73	45.986
EFEC. ADVERSOS DE MEDICAMENTOS(Y40-Y57)	41	146	51	39	25	32	56	92	176	86	26	35	0	805
EFEC. ADVERS. DE VACUNAS (Y58-Y59)	0	0	0	0	0	0	0	0	1	1	0	0	0	2
RINOFARINGITIS AGUDA (J00)	2.112	3.406	737	665	367	302	463	442	953	365	67	161	34	10.074
SINUSITIS AGUDA (J01)	25	64	27	32	33	51	72	103	212	85	14	16	0	734
FARINGITIS AGUDA (J02)	323	1.080	346	427	215	244	356	381	988	481	83	113	12	5.049
AMIGDALITIS AGUDA (J03)	814	3.987	1.330	1.405	789	818	1.162	1.066	2.407	637	132	150	39	14.736
LARINGITIS Y TRAQUEITIS AGUDA (J04)	26	81	21	19	7	10	7	16	37	12	1	1	0	238
LARINGITIS OBSTRUCTIVA AGUDA Y EPIGLOTITIS (J05)	9	17	2	5	2	4	4	5	8	2	0	0	0	58
IRA VIAS RESP. SUP. Y SITIOS MULTIPLES NO ESPECIF.(J06)	252	577	151	181	97	93	121	125	274	87	51	78	23	2.110
BRONQUITIS AGUDA (J20)	550	1.165	286	298	175	165	282	313	964	485	110	251	18	5.062
BRONQUIOLITIS AGUDA MENOR DE 2 AÑOS (J21)	0	979	0	0	0	0	0	0	0	0	0	0	8	987
IRA NO ESPECIF.VIAS RESP.INFERIORES (J22)	1.545	2.789	546	511	275	245	336	268	637	347	121	391	11	8.022
INFECCION RESPIRATORIA AGUDA GRAVE (J22)	235	805	319	357	251	246	273	371	669	344	107	128	0	4.105
PESTE (A20)	0	0	0	0	0	0	0	0	0	0	0	0	0	0
SINDROME RESPIRATORIO AGUDO SEVERO SARS (U04.9)	0	0	0	0	0	0	0	0	0	0	0	0	0	0
VIRUELA (B03)	0	0	0	0	0	0	0	0	0	0	0	0	0	0
RUMOR DE EPIZOOTIAS	0	0	0	0	0	0	0	0	0	0	0	0	0	0
CHAGAS AGUDO (B57.1)	0	0	0	0	0	0	0	0	0	0	0	0	0	0
HANTAVIROSIS (SCPH) (B33.4)	0	0	0	0	0	0	0	0	0	0	0	0	0	0
SINDROME DE RUBEOLA CONGENITA (P35.9)	0	0	0	0	0	0	0	0	0	0	0	0	0	0
MALARIA VIVAX (B51)	0	0	0	0	0	0	0	0	0	0	0	0	0	0
MALARIA FALCIPARUM (B50)	0	0	0	0	0	0	0	0	0	0	0	0	0	0
MALARIA MALARIAE (B52)	0	0	0	0	0	0	0	0	0	0	0	0	0	0
MALARIA MIXTA (B50,B51,B52)	0	0	0	0	0	0	0	0	0	0	0	0	0	0
FIEBRE DEL OESTE DEL NILO (A92.3)	0	0	0	0	0	0	0	0	0	0	0	0	0	0
TOTAL DE PACIENTES ATENDIDOS	11.513	24.240	7.638	8.090	5.492	6.149	11.207	10.984	25.600	11.553	4.117	7.311	150	134.044
TOTAL DE PACIENTES HOSPITALIZADOS POR TODAS CAUSAS	391	383	109	92	41	81	347	486	833	253	90	428	19	3.553

Fuente: EPI-12. Dirección de Vigilancia Epidemiológica

Enfermedades de Notificación Obligatoria (EPI-12)

ACUMULADO TOTAL SUCRE 2010

Enfermedad	< 1 a.	1-4 a.	5-6 a.	7-9 a.	10-11 a.	12-14 a.	15-19 a.	20-24 a.	25-44 a.	45-59 a.	60-64 a.	65 a. y+	Ign.	Total general
COLERA (A00.-)	0	0	0	0	0	0	0	0	0	0	0	0	0	0
DIARREAS (A08-A09)	4.418	9.559	2.763	2.927	1.930	2.040	2.509	3.403	6.990	3.260	1.132	1.803	3	42.737
AMIBIASIS (A06.-)	806	1.702	518	494	309	277	348	408	1.023	424	152	242	0	6.703
FIEBRE TIFOIDEA (A01.0)	0	0	0	0	0	0	0	0	0	0	0	0	0	0
ETA N° DE BROTES														
CASOS ASOC. A BROTES DE ETA	0	0	0	0	0	0	0	0	0	0	0	0	0	0
HEPATITIS AGUDA TIPO "A" (B15.-)	1	11	12	14	6	6	3	3	2	1	0	0	0	59
TUBERCULOSIS (A15-A19)	0	0	0	0	0	1	10	11	43	32	14	53	0	164
INFLUENZA (J10-J11)	0	0	0	0	0	0	0	0	0	0	0	0	0	0
SIFILIS CONGENITA	4	0	0	0	0	0	0	0	0	0	0	0	0	4
INFECCION ASINTOMAT. VIH (Z21.-)	1	0	0	0	0	1	9	22	65	18	5	3	0	123
ENFERMEDAD VIH/SIDA (B20-B24)	0	1	0	1	0	0	1	6	71	31	3	4	0	119
TOSFERINA (A37.-) SINDROME COQUELUCHOIDE	0	0	0	0	0	0	0	0	0	0	0	0	0	0
PAROTIDITIS (B26.-)	0	0	0	0	0	0	1	1	1	0	0	0	0	3
TETANOS NEONATAL (A33.-)	0	0	0	0	0	0	0	0	0	0	0	0	0	0
TETANOS OBSTETRICO (A34.-)	0	0	0	0	0	0	0	0	0	0	0	0	0	0
TETANOS (OTROS) (A35.-)	0	0	0	0	0	1	1	0	0	0	0	0	0	2
DIFTERIA (A36.-)	0	0	0	0	0	0	0	0	0	0	0	0	0	0
SARAMPION SOSPECHA. (B05.-)	1	2	0	1	0	0	0	0	0	0	0	0	0	4
RUBEOLA SOSPECHA. (B06.-)	0	0	0	0	0	0	0	0	0	0	0	0	0	0
FIEBRE DENGUE (A90.-)	62	430	239	590	400	508	635	283	512	135	36	46	0	3.876
DENGUE HEMORRAGICO (A91.-)	8	11	9	10	5	9	5	5	6	3	0	0	0	71
ENCEF. EQUINA VZLANA (A92.2)	0	0	0	0	0	0	0	0	0	0	0	0	0	0
FIEBRE AMARILLA (A95.-)	0	0	0	0	0	0	0	0	0	0	0	0	0	0
LEISHMANIASIS (B55.-)	0	3	1	6	8	11	20	24	49	14	2	12	0	150
ENFERMEDAD DE CHAGAS (B57)	0	0	0	0	0	0	0	0	0	0	0	0	0	0
RABIA HUMANA (A82.-)	0	0	0	0	0	0	0	0	0	0	0	0	0	0
FIEBRE HEMOR. VZLANA (A96.8)	0	0	0	0	0	0	0	0	0	0	0	0	0	0
LEPTOSPIROSIS (A27.-)	0	0	0	0	0	0	0	0	0	0	0	0	0	0
MEINGITIS VIRAL (A87)	4	1	0	0	0	0	1	1	0	0	0	0	0	7
MENINGITIS BACTERIANA (G00)	3	2	1	0	0	0	2	2	1	0	0	1	0	13
MENING. MENINGOCOCICA (A39.0)	2	3	1	0	0	0	2	1	0	0	0	0	0	9
ENFERMEDAD MENINGOCOCICA (A39.9)	0	0	0	0	0	0	0	0	0	0	0	0	0	0
VARICELA (B01.-)	55	166	82	90	66	112	117	55	108	21	4	6	0	882
HEPATITIS AGUDA TIPO "B" (B16.-)	0	0	0	0	0	0	6	16	39	8	2	4	0	75
HEPATITIS AG. TIPO "C" (B17.1,B18.2)	0	0	0	0	0	1	10	5	27	6	2	1	0	52
HEPAT. OTRAS AGUD. (B17.-)	0	0	0	0	0	0	0	0	0	0	0	0	0	0
HEPATITIS NO ESPECIF. (B19.-)	0	0	0	0	0	0	0	0	0	0	0	0	0	0
PARALISIS FLACIDA < 15a. (G82.0)	0	2	0	0	0	0	0	0	0	0	0	0	0	2
NEUMONIA (J12-J18)	905	1.444	369	346	204	155	117	129	409	260	114	392	0	4.844
INTOX. POR PLAGUICIDAS (T60.-)	1	2	0	0	1	5	16	11	20	11	0	0	0	67
MORD. SOSP. DE RABIA (A82)	13	307	179	295	166	165	171	103	299	201	47	106	0	2.052
FIEBRE (R50)	2.286	4.947	1.929	2.306	1.518	1.636	1.738	1.529	2.360	824	255	436	0	21.764
EFEC. ADVERSOS DE MEDICAMENTOS(Y40-Y57)	0	0	0	0	0	0	0	0	0	0	0	0	0	0
EFEC. ADVERS. DE VACUNAS (Y58-Y59)	1	0	0	0	0	0	0	0	0	0	0	0	0	1
RINOFARINGITIS AGUDA (J00)	8.089	13.073	3.219	3.352	1.737	1.979	2.269	2.087	4.550	1.704	440	691	0	43.190
SINUSITIS AGUDA (J01)	128	306	227	200	95	133	85	149	291	107	19	23	0	1.763
FARINGITIS AGUDA (J02)	1.183	3.075	1.144	1.209	817	837	888	705	1.712	572	116	187	0	12.445
AMIGDALITIS AGUDA (J03)	1.853	8.288	2.812	3.072	1.711	1.749	1.977	1.672	3.675	846	176	256	0	28.087
LARINGITIS Y TRAQUEITIS AGUDA (J04)	365	544	318	98	19	17	34	34	84	33	7	18	0	1.571
LARINGITIS OBSTRUCTIVA AGUDA Y EPIGLOTITIS (J05)	3	4	0	0	0	0	1	0	0	0	0	1	0	9
IRA VIAS RESP. SUP. Y SITIOS MULTIPLES NO ESPECIF.(J06)	40	99	28	25	12	13	13	16	59	23	3	17	0	348
BRONQUITIS AGUDA (J20)	1.681	3.762	1.088	1.105	688	670	788	750	2.351	1.123	316	700	0	15.022
BRONQUIOLITIS AGUDA MENOR DE 2 AÑOS (J21)	34	1.026	0	0	0	0	0	0	0	0	0	0	0	1.060
IRA NO ESPECIF.VIAS RESP.INFERIORES (J22)	149	271	136	136	75	46	65	55	165	46	18	43	0	1.205
INFECCION RESPIRATORIA AGUDA GRAVE (J22)	6	5	3	7	5	0	0	0	0	0	0	1	0	27
PESTE (A20)	0	0	0	0	0	0	0	0	0	0	0	0	0	0
SINDROME RESPIRATORIO AGUDO SEVERO SARS (U04.9)	0	0	0	0	0	0	0	0	0	0	0	0	0	0
VIRUELA (B03)	0	0	0	0	0	0	0	0	0	0	0	0	0	0
RUMOR DE EPIZOOTIAS	0	0	0	0	0	0	0	0	0	0	0	0	0	0
CHAGAS AGUDO (B57.1)	0	0	0	0	0	0	0	0	0	0	0	0	0	0
HANTAVIROSIS (SCPH) (B33.4)	0	0	0	0	0	0	0	0	0	0	0	0	0	0
SINDROME DE RUBEOLA CONGENITA (P35.9)	0	0	0	0	0	0	0	0	0	0	0	0	0	0
MALARIA VIVAX (B51)	1	39	20	38	23	41	82	69	154	56	11	23	0	557
MALARIA FALCIPARUM (B50)	0	0	0	0	0	0	0	0	0	2	0	1	0	3
MALARIA MALARIAE (B52)	0	0	0	0	0	0	0	0	0	0	0	1	0	1
MALARIA MIXTA (B50,B51,B52)	0	0	0	0	0	0	0	0	0	0	0	0	0	0
FIEBRE DEL OESTE DEL NILO (A92.3)	0	0	0	0	0	0	0	0	0	0	0	0	0	0
TOTAL DE PACIENTES ATENDIDOS	54.320	109.204	35.621	42.045	28.047	32.437	57.117	59.079	161.645	80.169	22.852	41.519	0	724.055
TOTAL DE PACIENTES HOSPITALIZADOS POR TODAS CAUSAS	3.678	4.042	1.143	1.419	891	1.255	5.467	5.987	11.286	3.759	1.289	4.108	0	44.324

Fuente: EPI-12. Dirección de Vigilancia Epidemiológica

Enfermedades de Notificación Obligatoria (EPI-12)

ACUMULADO TOTAL TÁCHIRA 2010

Enfermedad	< 1 a.	1-4 a.	5-6 a.	7-9 a.	10-11 a.	12-14 a.	15-19 a.	20-24 a.	25-44 a.	45-59 a.	60-64 a.	65 a. y+	Ign.	Total general
COLERA (A00.-)	0	0	0	0	0	0	0	0	0	0	0	0	0	0
DIARREAS (A08-A09)	4.942	9.125	1.660	1.608	920	953	1.533	1.783	3.995	1.950	552	1.238	58	30.317
AMIBIASIS (A06.-)	172	577	190	163	100	131	164	201	499	235	57	114	12	2.615
FIEBRE TIFOIDEA (A01.0)	0	0	0	0	0	0	0	0	0	0	0	0	0	0
ETA N° DE BROTES														
CASOS ASOC. A BROTES DE ETA	0	0	0	0	0	0	0	0	0	0	0	0	0	0
HEPATITIS AGUDA TIPO "A" (B15.-)	0	9	6	14	12	14	25	15	18	5	0	1	0	119
TUBERCULOSIS (A15-A19)	0	1	1	1	1	2	3	6	27	26	3	11	1	83
INFLUENZA (J10-J11)	344	667	196	239	166	220	312	259	477	201	28	82	6	3.197
SIFILIS CONGENITA	1	0	0	0	0	0	0	0	2	1	0	0	0	4
INFECCION ASINTOMAT. VIH (Z21.-)	0	3	0	1	0	0	3	12	42	11	1	2	0	75
ENFERMEDAD VIH/SIDA (B20-B24)	0	1	0	2	0	1	5	15	75	27	1	7	1	135
TOSFERINA (A37.-) SINDROME COQUELUCHOIDE	7	2	0	0	0	0	0	0	0	0	0	0	0	9
PAROTIDITIS (B26.-)	0	9	7	12	5	6	5	5	13	6	2	2	0	72
TETANOS NEONATAL (A33.-)	0	0	0	0	0	0	0	0	0	0	0	0	0	0
TETANOS OBSTETRICO (A34.-)	0	0	0	0	0	0	0	0	0	0	0	0	0	0
TETANOS (OTROS) (A35.-)	0	0	0	0	0	0	0	0	0	0	0	0	0	0
DIFTERIA (A36.-)	0	0	0	0	0	0	0	0	0	0	0	0	0	0
SARAMPION SOSPECHA. (B05.-)	0	2	0	0	0	0	0	0	0	0	0	0	0	2
RUBEOLA SOSPECHA. (B06.-)	3	12	2	2	1	5	4	4	2	0	0	0	0	35
FIEBRE DENGUE (A90.-)	213	500	257	495	351	510	709	549	1.158	407	89	149	8	5.395
DENGUE HEMORRAGICO (A91.-)	93	135	95	174	86	82	119	115	200	61	23	24	0	1.207
ENCEF. EQUINA VZLANA (A92.2)	0	0	0	0	0	0	0	0	0	0	0	0	0	0
FIEBRE AMARILLA (A95.-)	0	0	0	0	0	0	0	0	0	0	0	0	0	0
LEISHMANIASIS (B55.-)	0	0	0	0	1	1	1	0	1	2	1	2	0	9
ENFERMEDAD DE CHAGAS (B57)	1	1	0	0	0	0	0	0	1	1	0	0	0	4
RABIA HUMANA (A82.-)	0	0	0	0	0	0	0	0	0	0	0	0	0	0
FIEBRE HEMOR. VZLANA (A96.8)	0	0	0	0	0	0	0	0	0	0	0	0	0	0
LEPTOPIROSIS (A27.-)	0	0	0	1	0	0	0	0	1	0	0	0	0	2
MENINGITIS VIRAL (A87)	21	4	2	4	1	2	7	6	15	10	2	3	0	77
MENINGITIS BACTERIANA (G00)	8	1	0	1	0	2	3	1	4	0	1	0	0	21
MENING. MENINGOCOCICA (A39.0)	0	0	0	0	0	0	0	0	0	0	0	0	0	0
ENFERMEDAD MENINGOCOCICA (A39.9)	0	0	1	0	0	0	1	0	0	0	0	0	0	2
VARICELA (B01.-)	40	109	49	64	39	73	72	31	56	14	2	2	5	556
HEPATITIS AGUDA TIPO "B" (B16.-)	3	1	0	4	1	2	4	7	10	3	0	2	0	37
HEPATITIS AG. TIPO "C" (B17.1,B18.2)	0	1	0	0	0	0	1	0	1	1	1	0	0	5
HEPAT. OTRAS AGUD. (B17.-)	1	1	4	7	4	5	6	1	5	2	0	0	0	36
HEPATITIS NO ESPECIF. (B19.-)	6	22	22	45	35	35	51	25	45	16	4	6	2	314
PARALISIS FLACIDA < 15a. (G82.0)	0	0	0	0	0	1								1
NEUMONIA (J12-J18)	315	591	121	137	68	68	135	134	428	343	127	514	16	2.997
INTOX. POR PLAGUICIDAS (T60.-)	0	18	1	6	1	13	28	9	59	22	3	5	0	165
MORD. SOSP. DE RABIA (A82)	34	400	205	288	207	163	189	166	400	283	91	141	9	2.576
FIEBRE (R50)	2.691	5.857	2.036	2.319	1.459	1.487	1.811	1.401	2.243	889	246	354	24	22.817
EFEC. ADVERSOS DE MEDICAMENTOS(Y40-Y57)	40	93	35	33	12	20	16	17	56	21	4	10	0	357
EFEC. ADVERS. DE VACUNAS (Y58-Y59)	5	0	1	0	1	0	0	2	2	1	1	0	5	18
RINOFARINGITIS AGUDA (J00)	584	767	234	204	110	119	109	91	211	127	41	119	6	2.722
SINUSITIS AGUDA (J01)	18	133	61	94	47	62	112	103	259	96	18	20	0	1.023
FARINGITIS AGUDA (J02)	325	905	311	342	221	244	372	334	693	310	60	104	1	4.222
AMIGDALITIS AGUDA (J03)	855	4.005	1.258	1.254	720	761	1.092	897	1.680	515	143	188	13	13.381
LARINGITIS Y TRAQUEITIS AGUDA (J04)	31	130	36	33	10	9	16	18	62	24	5	17	0	391
LARINGITIS OBSTRUCTIVA AGUDA Y EPIGLOTITIS (J05)	60	117	38	41	27	33	60	51	101	40	5	9	2	584
IRA VIAS RESP. SUP. Y SITIOS MULTIPLES NO ESPECIF.(J06)	2.601	5.019	1.542	1.603	1.009	1.207	1.808	1.900	2.979	1.477	442	614	108	22.309
BRONQUITIS AGUDA (J20)	1.195	2.518	720	637	394	421	610	666	1.738	953	311	733	28	10.924
BRONQUIOLITIS AGUDA MENOR DE 2 AÑOS (J21)	0	803	0	0	0	0	0	0	0	0	0	0	10	813
IRA NO ESPECIF.VIAS RESP.INFERIORES (J22)	776	1.865	492	534	288	315	396	381	871	513	173	444	15	7.063
INFECCION RESPIRATORIA AGUDA GRAVE (J22)	146	305	95	87	39	29	27	38	94	52	22	54	3	991
PESTE (A20)	0	0	0	0	0	0	0	0	0	0	0	0	0	0
SINDROME RESPIRATORIO AGUDO SEVERO SARS (U04.9)	0	0	0	0	0	0	0	0	0	0	0	0	0	0
VIRUELA (B03)	0	0	0	0	0	0	0	0	0	0	0	0	0	0
RUMOR DE EPIZOOTIAS	0	0	0	0	0	0	0	0	0	0	0	0	0	0
CHAGAS AGUDO (B57.1)	0	3	0	0	0	0	0	0	4	0	0	0	0	7
HANTAVIROSIS (SCPH) (B33.4)	0	0	0	0	0	0	0	0	0	0	0	0	0	0
SINDROME DE RUBEOLA CONGENITA (P35.9)	0	0	0	0	0	0	0	0	0	0	0	0	0	0
MALARIA VIVAX (B51)	0	0	0	0	0	0	0	0	0	0	0	0	0	0
MALARIA FALCIPARUM (B50)	0	0	0	0	0	0	0	0	0	0	0	0	0	0
MALARIA MALARIAE (B52)	0	0	0	0	0	0	0	0	0	0	0	0	0	0
MALARIA MIXTA (B50,B51,B52)	0	0	0	0	0	0	0	0	0	0	0	0	0	0
FIEBRE DEL OESTE DEL NILO (A92.3)	0	0	0	0	0	0	0	0	0	0	0	0	0	0
TOTAL DE PACIENTES ATENDIDOS	14.942	29.384	9.942	11.293	6.859	8.275	16.301	16.023	39.257	22.957	10.704	14.215	2.172	202.324
TOTAL DE PACIENTES HOSPITALIZADOS POR TODAS CAUSAS	1.807	1.585	522	640	394	502	1.696	2.212	3.496	1.515	496	1.087	108	16.060

Fuente: EPI-12. Dirección de Vigilancia Epidemiológica

Enfermedades de Notificación Obligatoria (EPI-12)

ACUMULADO TOTAL TRUJILLO 2010

Enfermedad	< 1 a.	1-4 a.	5-6 a.	7-9 a.	10-11 a.	12-14 a.	15-19 a.	20-24 a.	25-44 a.	45-59 a.	60-64 a.	65 a. y+	Ign.	Total general
COLERA (A00.-)	0	0	0	0	0	0	0	0	0	0	0	0	0	0
DIARREAS (A08-A09)	4.424	7.481	1.408	1.182	707	641	808	945	2.637	1.204	361	746	18	22.562
AMIBIASIS (A06.-)	298	633	220	196	146	128	145	152	335	163	54	90	1	2.561
FIEBRE TIFOIDEA (A01.0)	0	0	0	0	0	0	0	0	0	1	0	0	0	1
ETA N° DE BROTES	/													0
CASOS ASOC. A BROTES DE ETA	0	0	0	0	0	0	0	0	0	0	0	0	0	0
HEPATITIS AGUDA TIPO "A" (B15.-)	0	0	1	4	2	5	3	2	8	1	0	0	0	26
TUBERCULOSIS (A15-A19)	0	2	1	1	2	4	4	8	24	19	4	16	0	85
INFLUENZA (J10-J11)	1	0	0	0	0	2	1	0	5	0	0	0	0	9
SIFILIS CONGENITA	0	0	0	0	0	0	1	0	0	1	0	0	0	2
INFECCION ASINTOMAT. VIH (Z21.-)	0	0	0	0	0	0	0	2	0	0	0	0	0	2
ENFERMEDAD VIH/SIDA (B20-B24)	0	0	0	1	1	0	1	0	4	1	0	0	0	8
TOSFERINA (A37.-) SINDROME COQUELUCHOIDE	0	0	1	0	0	0	0	0	0	0	0	0	0	1
PAROTIDITIS (B26.-)	1	3	8	14	11	9	2	6	7	2	0	0	0	63
TETANOS NEONATAL (A33.-)	/													0
TETANOS OBSTETRICO (A34.-)	0	0	0	0	0	0	0	0	0	0	0	0	0	0
TETANOS (OTROS) (A35.-)	0	0	0	0	0	0	0	0	0	0	0	0	0	0
DIFTERIA (A36.-)	0	0	0	0	0	0	0	0	0	0	0	0	0	0
SARAMPION SOSPECHA. (B05.-)	0	0	0	0	0	0	0	0	0	0	0	0	0	0
RUBEOLA SOSPECHA. (B06.-)	1	2	2	1	1	3	1	2	1	0	0	0	0	14
FIEBRE DENGUE (A90.-)	97	219	154	268	171	219	321	211	393	127	22	45	0	2.247
DENGUE HEMORRAGICO (A91.-)	29	45	31	37	24	42	28	15	29	5	1	2	0	288
ENCEF. EQUINA VZLANA (A92.2)	0	0	0	0	0	0	0	0	0	1	0	0	0	1
FIEBRE AMARILLA (A95.-)	0	0	0	0	0	0	0	0	0	0	0	0	0	0
LEISHMANIASIS (B55.-)	0	0	0	0	1	2	0	0	2	1	0	1	0	7
ENFERMEDAD DE CHAGAS (B57)	0	0	0	0	0	0	0	0	0	0	0	0	0	0
RABIA HUMANA (A82.-)	0	0	0	0	0	0	0	0	0	0	0	0	0	0
FIEBRE HEMOR. VZLANA (A96.8)	0	0	0	0	0	0	0	0	0	0	0	0	0	0
LEPTOPIROSIS (A27.-)	0	0	0	0	0	0	0	0	0	0	0	0	0	0
MENINGITIS VIRAL (A87)	1	3	0	0	1	0	0	1	0	1	0	0	0	7
MENINGITIS BACTERIANA (G00)	2	0	0	1	1	3	0	0	2	0	0	0	0	9
MENING. MENINGOCOCICA (A39.0)	0	1	0	0	0	0	0	0	0	0	0	0	0	1
ENFERMEDAD MENINGOCOCICA (A39.9)	0	0	0	1	0	0	0	0	0	0	0	0	0	1
VARICELA (B01.-)	52	138	58	58	49	50	57	45	50	10	3	3	0	573
HEPATITIS AGUDA TIPO "B" (B16.-)	0	0	0	0	0	1	1	0	1	0	0	1	0	4
HEPATITIS AG. TIPO "C" (B17.1,B18.2)	0	0	0	0	0	0	0	0	0	1	0	0	0	1
HEPAT. OTRAS AGUD. (B17.-)	0	1	1	2	3	0	0	1	2	0	0	0	0	10
HEPATITIS NO ESPECIF. (B19.-)	3	20	19	31	15	20	21	18	25	14	2	7	0	195
PARALISIS FLAGIDA < 15a. (G82.0)	0	0	2	0	0	1	3	1	2	0	0	0	0	3
NEUMONIA (J12-J18)	460	907	168	136	58	59	81	76	222	159	65	259	6	2.656
INTOX. POR PLAGUICIDAS (T60.-)	3	7	1	5	2	8	7	6	26	3	1	5	0	74
MORD. SOSP. DE RABIA (A82)	36	162	134	180	116	132	90	70	178	105	27	71	3	1.304
FIEBRE (R50)	2.089	3.944	1.553	1.621	1.052	1.142	1.255	975	1.693	642	209	274	11	16.460
EFEC. ADVERSOS DE MEDICAMENTOS(Y40-Y57)	12	15	5	9	3	16	17	16	21	10	0	1	0	125
EFEC. ADVERS. DE VACUNAS (Y58-Y59)	4	8	1	5	2	0	0	2	4	4	1	2	1	34
RINOFARINGITIS AGUDA (J00)	370	624	115	86	42	43	54	59	137	89	23	21	2	1.665
SINUSITIS AGUDA (J01)	4	9	6	6	6	5	5	9	41	11	2	2	0	106
FARINGITIS AGUDA (J02)	215	673	221	227	145	103	137	102	343	165	27	55	2	2.415
AMIGDALITIS AGUDA (J03)	482	2.261	724	846	413	375	429	380	979	328	56	120	8	7.401
LARINGITIS Y TRAQUEITIS AGUDA (J04)	17	71	8	17	5	6	2	12	39	20	2	5	0	204
LARINGITIS OBSTRUCTIVA AGUDA Y EPIGLOTITIS (J05)	2	1	2	0	1	0	0	0	0	0	2	0	0	8
IRA VIAS RESP. SUP. Y SITIOS MULTIPLES NO ESPECIF.(J06)	239	546	207	193	118	133	141	103	335	162	25	65	0	2.267
BRONQUITIS AGUDA (J20)	376	786	218	209	118	102	117	143	623	280	68	186	11	3.237
BRONQUIOLITIS AGUDA MENOR DE 2 AÑOS (J21)	0	277	0	0	0	0	0	0	0	0	0	0	0	277
IRA NO ESPECIF.VIAS RESP.INFERIORES (J22)	206	483	132	116	87	88	96	86	226	91	32	47	0	1.690
INFECCION RESPIRATORIA AGUDA GRAVE (J22)	97	152	52	49	23	34	34	33	82	45	9	21	0	631
PESTE (A20)	0	0	0	0	0	0	0	0	0	0	0	0	0	0
SINDROME RESPIRATORIO AGUDO SEVERO SARS (U04.9)	0	0	0	0	0	0	0	0	0	0	0	0	0	0
VIRUELA (B03)	0	0	0	0	0	0	0	0	0	0	0	0	0	0
RUMOR DE EPIZOOTIAS	0	0	0	0	0	0	0	0	0	0	0	0	0	0
CHAGAS AGUDO (B57.1)	0	0	0	0	0	0	0	0	0	0	0	0	0	0
HANTAVIROSIS (SCPH) (B33.4)	0	0	0	0	0	0	0	0	0	0	0	0	0	0
SINDROME DE RUBEOLA CONGENITA (P35.9)	0	0	0	0	0	0	0	0	0	0	0	0	0	0
MALARIA VIVAX (B51)	0	0	0	0	0	0	0	0	0	0	0	0	0	0
MALARIA FALCIPARUM (B50)	0	0	0	0	0	0	0	0	0	0	0	0	0	0
MALARIA MALARIAE (B52)	0	0	0	0	0	0	0	0	0	0	0	0	0	0
MALARIA MIXTA (B50,B51,B52)	0	0	0	0	0	0	0	0	0	0	0	0	0	0
FIEBRE DEL OESTE DEL NILO (A92.3)	0	0	0	0	0	0	0	0	0	0	0	0	0	0
TOTAL DE PACIENTES ATENDIDOS	24	60	34	36	23	29	50	94	225	65	10	35	1	686
TOTAL DE PACIENTES HOSPITALIZADOS POR TODAS CAUSAS	6	20	3	6	0	5	5	11	32	16	4	15	0	123

Fuente: EPI-12. Dirección de Vigilancia Epidemiológica

Enfermedades de Notificación Obligatoria (EPI-12)

ACUMULADO TOTAL VARGAS 2010

Enfermedad	< 1 a.	1-4 a.	5-6 a.	7-9 a.	10-11 a.	12-14 a.	15-19 a.	20-24 a.	25-44 a.	45-59 a.	60-64 a.	65 a. y+ Ign.	Total general	
COLERA (A00.-)	0	0	0	0	0	0	0	0	0	0	0	0	0	
DIARREAS (A08-A09)	2.579	6.290	1.064	1.166	678	696	1.263	1.970	4.741	2.155	468	777	48	23.895
AMIBIASIS (A06.-)	90	221	46	64	34	23	23	48	170	59	5	21	1	805
FIEBRE TIFOIDEA (A01.0)	0	0	0	0	0	0	0	0	0	0	0	0	0	0
ETA N° DE BROTES	/													
CASOS ASOC. A BROTES DE ETA	0	0	0	0	0	0	0	0	0	0	0	0	0	0
HEPATITIS AGUDA TIPO "A" (B15.-)	0	15	9	26	8	7	8	7	21	3	0	1	0	105
TUBERCULOSIS (A15-A19)	2	2	0	0	1	0	5	9	23	20	4	4	0	70
INFLUENZA (J10-J11)	19	23	8	9	21	11	12	14	28	14	4	7	0	170
SIFILIS CONGENITA	0	0	0	0	0	0	0	0	0	0	0	0	0	0
INFECCION ASINTOMAT. VIH (Z21.-)	0	0	0	0	0	0	3	4	19	6	0	0	0	32
ENFERMEDAD VIH/SIDA (B20-B24)	0	0	0	0	0	0	6	5	35	4	1	0	0	51
TOSFERINA (A37.-) SINDROME COQUELUCHOIDE	0	0	0	0	0	0	0	0	0	0	0	0	0	0
PAROTIDITIS (B26.-)	3	16	10	13	8	3	8	3	7	2	0	1	0	74
TETANOS NEONATAL (A33.-)	/													
TETANOS OBSTETRICO (A34.-)	0	0	0	0	0	0	0	0	0	0	0	0	0	0
TETANOS (OTROS) (A35.-)	0	0	0	0	0	0	0	0	0	0	0	0	0	0
DIFTERIA (A36.-)	0	0	0	0	0	0	0	0	0	0	0	0	0	0
SARAMPION SOSPECHA. (B05.-)	0	3	0	1	2	1	0	0	0	0	0	0	0	7
RUBEOLA SOSPECHA. (B06.-)	3	4	0	1	0	0	0	0	0	0	0	0	0	9
FIEBRE DENGUE (A90.-)	58	213	142	210	151	211	195	176	224	96	21	25	0	1.722
DENGUE HEMORRAGICO (A91.-)	0	5	3	4	6	4	3	1	3	2	0	0	0	31
ENCEF. EQUINA VZLANA (A92.2)	0	0	0	0	0	0	0	0	0	0	0	0	0	0
FIEBRE AMARILLA (A95.-)	0	0	0	0	0	0	0	0	0	0	0	0	0	0
LEISHMANIASIS (B55.-)	0	0	0	0	0	1	1	2	3	3	2	2	0	14
ENFERMEDAD DE CHAGAS (B57)	2	8	4	2	0	5	3	6	16	13	3	9	0	71
RABIA HUMANA (A82.-)	0	0	0	0	0	0	0	0	0	0	0	0	0	0
FIEBRE HEMOR. VZLANA (A96.8)	0	0	0	0	0	0	0	0	0	0	0	0	0	0
LEPTOSPIROSIS (A27.-)	0	1	0	1	0	1	1	1	9	2	2	0	0	18
MENINGITIS VIRAL (A87)	1	2	2	0	2	0	1	0	0	2	0	0	0	10
MENINGITIS BACTERIANA (G00)	2	4	0	2	0	0	1	1	0	1	0	0	0	11
MENING. MENINGOCOCICA (A39.0)	0	0	0	0	0	0	0	0	0	0	0	0	0	0
ENFERMEDAD MENINGOCOCICA (A39.9)	0	0	0	0	0	0	0	0	0	0	0	0	0	0
VARICELA (B01.-)	29	158	52	61	39	63	61	45	61	16	6	1	1	593
HEPATITIS AGUDA TIPO "B" (B16.-)	0	0	1	0	0	0	2	1	5	2	0	1	0	12
HEPATITIS AG. TIPO "C" (B17.1,B18.2)	0	0	0	0	0	0	0	0	0	0	0	0	0	0
HEPAT. OTRAS AGUD. (B17.-)	1	11	10	29	10	8	24	25	42	10	5	8	0	183
HEPATITIS NO ESPECIF. (B19.-)	0	6	5	21	2	3	7	6	11	5	2	3	0	71
PARALISIS FLACIDA < 15a. (G82.0)	0	0	2	2	0	1	/							5
NEUMONIA (J12-J18)	269	550	87	87	51	49	69	91	283	216	73	215	9	2.049
INTOX. POR PLAGUICIDAS (T60.-)	0	0	0	0	0	1	1	0	1	0	1	1	0	5
MORD. SOSP. DE RABIA (A82)	10	91	59	114	64	44	54	60	145	91	25	18	3	778
FIEBRE (R50)	1.729	4.116	1.317	1.382	732	764	1.183	1.154	1.848	610	128	164	29	15.156
EFEC. ADVERSOS DE MEDICAMENTOS(Y40-Y57)	2	3	1	1	0	0	0	0	2	2	0	1	0	12
EFEC. ADVERS. DE VACUNAS (Y58-Y59)	1	0	0	0	0	0	0	0	0	0	0	0	0	1
RINOFARINGITIS AGUDA (J00)	154	365	99	104	65	64	95	83	184	86	19	23	7	1.348
SINUSITIS AGUDA (J01)	3	40	15	21	14	25	55	36	128	71	7	2	1	418
FARINGITIS AGUDA (J02)	112	515	163	194	119	148	196	210	506	208	42	42	4	2.459
AMIGDALITIS AGUDA (J03)	323	2.169	701	772	449	486	813	760	1.543	438	92	66	7	8.619
LARINGITIS Y TRAQUEITIS AGUDA (J04)	76	257	45	32	25	13	16	14	39	22	4	2	1	546
LARINGITIS OBSTRUCTIVA AGUDA Y EPIGLOTITIS (J05)	1	10	2	0	1	0	1	0	0	1	0	0	0	16
IRA VIAS RESP. SUP. Y SITIOS MULTIPLES NO ESPECIF.(J06)	247	511	145	137	56	63	87	89	233	168	62	89	4	1.891
BRONQUITIS AGUDA (J20)	144	222	63	62	46	82	111	132	457	295	79	83	6	1.782
BRONQUIOLITIS AGUDA MENOR DE 2 AÑOS (J21)	0	377	0	0	0	0	0	0	0	0	0	0	2	379
IRA NO ESPECIF. VIAS RESP. INFERIORES (J22)	759	1.101	191	175	103	106	190	219	560	301	92	167	9	3.973
INFECCION RESPIRATORIA AGUDA GRAVE (J22)	1	4	0	1	0	1	2	1	5	2	0	0	0	17
PESTE (A20)	0	0	0	0	0	0	0	0	0	0	0	0	0	0
SINDROME RESPIRATORIO AGUDO SEVERO SARS (U04.9)	0	0	0	0	0	0	0	0	0	0	0	0	0	0
VIRUELA (B03)	0	0	0	0	0	0	0	0	0	0	0	0	0	0
RUMOR DE EPIZOOTIAS	0	0	0	0	0	0	0	0	0	0	0	0	0	0
CHAGAS AGUDO (B57.1)	0	0	0	0	0	0	0	0	0	0	0	0	0	0
HANTAVIROSIS (SCPH) (B33.4)	0	0	0	0	0	0	0	0	0	0	0	0	0	0
SINDROME DE RUBEOLA CONGENITA (P35.9)	0	0	0	0	0	0	0	0	0	0	0	0	0	0
MALARIA VIVAX (B51)	0	0	0	0	0	0	0	0	0	0	0	0	0	0
MALARIA FALCIPARUM (B50)	0	0	0	0	0	0	0	0	0	0	0	0	0	0
MALARIA MALARIAE (B52)	0	0	0	0	0	0	0	0	0	0	0	0	0	0
MALARIA MIXTA (B50,B51,B52)	0	0	0	0	0	0	0	0	0	0	0	0	0	0
FIEBRE DEL OESTE DEL NILO (A92.3)	0	0	0	0	0	0	0	0	0	0	0	0	0	0
TOTAL DE PACIENTES ATENDIDOS	5.037	11.632	2.947	3.292	1.807	1.745	3.031	3.100	10.277	5.833	1.175	2.112	774	52.762
TOTAL DE PACIENTES HOSPITALIZADOS POR TODAS CAUSAS	0	0	0	0	0	0	0	0	0	0	0	0	0	0

Fuente: EPI-12. Dirección de Vigilancia Epidemiológica

Enfermedades de Notificación Obligatoria (EPI-12)

ACUMULADO TOTAL YARACUY 2010

Enfermedad	< 1 a.	1-4 a.	5-6 a.	7-9 a.	10-11 a.	12-14 a.	15-19 a.	20-24 a.	25-44 a.	45-59 a.	60-64 a.	65 a. y+	Ign.	Total general
COLERA (A00.-)	0	0	0	0	0	0	0	0	0	0	0	0	0	0
DIARREAS (A08-A09)	6.626	15.490	3.311	2.998	1.865	1.901	2.426	3.123	6.232	2.915	1.012	1.455	23	49.377
AMIBIASIS (A06.-)	71	206	63	57	48	55	47	52	147	53	28	22	2	851
FIEBRE TIFOIDEA (A01.0)	0	0	0	0	0	0	0	0	0	0	0	0	0	0
ETA N° DE BROTES														
CASOS ASOC. A BROTES DE ETA	0	0	0	0	0	0	0	0	0	0	0	0	0	0
HEPATITIS AGUDA TIPO "A" (B15.-)	0	12	19	20	3	9	8	7	17	10	0	1	1	107
TUBERCULOSIS (A15-A19)	0	0	2	1	0	0	4	4	21	20	5	7	0	64
INFLUENZA (J10-J11)	2	2	0	1	0	2	4	7	13	3	1	6	0	41
SIFILIS CONGENITA	3	0	0	0	0	0	0	0	0	1	0	0	0	4
INFECCION ASINTOMAT. VIH (Z21.-)	0	0	0	0	0	0	4	6	29	12	0	0	0	51
ENFERMEDAD VIH/SIDA (B20-B24)	0	1	0	0	0	0	0	2	5	4	0	0	0	12
TOSFERINA (A37.-) SINDROME COQUELUCHOIDE	3	35	17	18	6	5	6	3	6	3	0	1	0	103
PAROTIDITIS (B26.-)	0													
TETANOS NEONATAL (A33.-)	0													
TETANOS OBSTETRICO (A34.-)	0	0	0	0	0	0	0	0	0	0	0	0	0	0
TETANOS (OTROS) (A35.-)	0	0	0	0	0	0	0	0	0	0	0	0	0	0
DIFTERIA (A36.-)	0	0	0	0	0	0	0	0	0	0	0	0	0	0
SARAMPION SOSPECHA. (B05.-)	1	2	0	0	0	0	0	0	0	0	0	0	0	3
RUBEOLA SOSPECHA. (B06.-)	11	9	1	3	3	5	3	8	0	0	0	0	0	43
FIEBRE DENGUE (A90.-)	130	382	181	319	188	192	218	112	299	78	11	16	4	2.130
DENGUE HEMORRAGICO (A91.-)	31	56	30	53	35	41	44	27	45	15	1	5	0	383
ENCEF. EQUINA VZLANA (A92.2)	0	0	0	0	0	0	0	0	0	0	0	0	0	0
FIEBRE AMARILLA (A95.-)	0	0	0	0	0	0	0	0	0	0	0	0	0	0
LEISHMANIASIS (B55.-)	1	2	1	1	0	7	10	2	21	16	1	7	0	69
ENFERMEDAD DE CHAGAS (B57)	0	0	0	0	0	0	1	0	6	35	19	70	1	132
RABIA HUMANA (A82.-)	0	0	0	0	0	0	0	0	0	0	0	0	0	0
FIEBRE HEMOR. VZLANA (A96.8)	0	0	0	0	0	0	0	0	0	0	0	0	0	0
LEPTOPIROSIS (A27.-)	0	2	0	0	1	0	4	3	4	0	0	0	0	14
MENINGITIS VIRAL (A87)	0	3	0	1	0	0	0	1	2	1	0	0	0	8
MENINGITIS BACTERIANA (G00)	8	0	0	1	1	2	1	0	3	1	0	1	0	18
MENING. MENINGOCOCCICA (A39.0)	0	0	0	0	0	0	0	0	0	0	0	0	0	0
ENFERMEDAD MENINGOCOCCICA (A39.9)	0	0	0	0	0	0	0	0	0	0	0	0	0	0
VARICELA (B01.-)	44	139	65	64	48	62	59	27	54	11	2	5	1	581
HEPATITIS AGUDA TIPO "B" (B16.-)	0	0	1	0	0	3	2	5	30	12	3	5	0	61
HEPATITIS AG. TIPO "C" (B17.1,B18.2)	0	0	0	0	0	0	1	1	5	1	1	0	0	9
HEPAT. OTRAS AGUD. (B17.-)	0	1	1	1	0	0	1	0	0	1	0	1	0	6
HEPATITIS NO ESPECIF. (B19.-)	0	8	7	6	2	6	3	1	4	1	0	0	0	38
PARALISIS FLACIDA < 15a. (G82.0)	0	2	0	1	0									3
NEUMONIA (J12-J18)	284	627	73	82	39	35	56	76	215	135	72	272	1	1.967
INTOX. POR PLAGUICIDAS (T60.-)	0	1	0	0	0	1	3	6	8	5	0	3	0	27
MORD. SOSP. DE RABIA (A82)	9	200	134	232	139	145	127	92	283	175	36	94	2	1.668
FIEBRE (R50)	6.961	15.733	4.754	5.092	2.738	2.693	2.972	2.191	3.820	1.254	290	563	6	49.067
EFEC. ADVERSOS DE MEDICAMENTOS(Y40-Y57)	25	79	33	30	24	21	38	40	86	39	5	29	0	449
EFEC. ADVERS. DE VACUNAS (Y58-Y59)	2	2	0	0	0	1	0	0	1	0	0	1	0	7
RINOFARINGITIS AGUDA (J00)	2.549	4.063	860	821	393	382	452	407	865	369	92	130	1	11.384
SINUSITIS AGUDA (J01)	37	98	23	42	34	42	69	73	176	74	11	8	0	687
FARINGITIS AGUDA (J02)	285	1.023	360	363	191	205	314	325	733	272	63	76	0	4.210
AMIGDALITIS AGUDA (J03)	1.035	4.387	1.451	1.619	827	707	1.122	979	2.023	540	68	122	2	14.882
LARINGITIS Y TRACUETITIS AGUDA (J04)	54	108	22	19	5	8	10	13	35	9	1	5	0	289
LARINGITIS OBSTRUCTIVA AGUDA Y EPIGLOTITIS (J05)	0	0	0	0	0	0	0	0	0	0	0	0	0	0
IRA VIAS RESP. SUP. Y SITIOS MULTIPLES NO ESPECIF.(J06)	746	1.516	447	414	273	296	358	364	756	383	129	159	0	5.841
BRONQUITIS AGUDA (J20)	563	1.316	306	239	160	154	262	289	790	375	124	188	2	4.768
BRONQUIOLITIS AGUDA MENOR DE 2 AÑOS (J21)	0	1.082	0	0	0	0	0	0	0	0	0	0	0	1.082
IRA NO ESPECIF. VIAS RESP. INFERIORES (J22)	500	829	153	110	41	55	74	65	186	114	36	119	0	2.282
INFECCION RESPIRATORIA AGUDA GRAVE (J22)	339	1.153	538	560	320	339	405	496	952	476	166	160	0	5.904
PESTE (A20)	0	0	0	0	0	0	0	0	0	0	0	0	0	0
SINDROME RESPIRATORIO AGUDO SEVERO SARS (U04.9)	0	0	0	0	0	0	0	0	0	0	0	0	0	0
VIRUELA (B03)	0	0	0	0	0	0	0	0	0	0	0	0	0	0
RUMOR DE EPIZOOTIAS	0	0	0	0	0	0	0	0	0	0	0	0	0	0
CHAGAS AGUDO (B57.1)	0	0	0	0	0	0	0	0	0	0	0	0	0	0
HANTAVIROSIS (SCPH) (B33.4)	0	0	0	0	0	0	0	0	0	0	0	0	0	0
SINDROME DE RUBEOLA CONGENITA (P35.9)	0	0	0	0	0	0	0	0	0	0	0	0	0	0
MALARIA VIVAX (B51)	0	0	0	0	0	0	0	0	0	0	0	0	0	0
MALARIA FALCIPARUM (B50)	0	0	0	0	0	0	0	0	0	0	0	0	0	0
MALARIA MALARIAE (B52)	0	0	0	0	0	0	0	0	0	0	0	0	0	0
MALARIA MIXTA (B50,B51,B52)	0	0	0	0	0	0	0	0	0	0	0	0	0	0
FIEBRE DEL OESTE DEL NILO (A92.3)	0	0	0	0	0	0	0	0	0	0	0	0	0	0
TOTAL DE PACIENTES ATENDIDOS	32.565	64.168	18.714	19.894	12.262	15.225	27.605	27.339	66.741	32.031	8.510	15.997	303	341.354
TOTAL DE PACIENTES HOSPITALIZADOS POR TODAS CAUSAS	1.598	2.315	668	667	392	465	1.030	1.263	2.333	961	323	761	2	12.778

Fuente: EPI-12. Dirección de Vigilancia Epidemiológica

Enfermedades de Notificación Obligatoria (EPI-12)

ACUMULADO TOTAL ZULIA 2010

Enfermedad	< 1 a.	1-4 a.	5-6 a.	7-9 a.	10-11 a.	12-14 a.	15-19 a.	20-24 a.	25-44 a.	45-59 a.	60-64 a.	65 a. y+	Ign.	Total general
COLERA (A00.-)	0	0	0	0	0	0	0	0	0	0	0	0	0	0
DIARREAS (A08-A09)	35.793	52.864	8.774	7.088	4.273	3.928	6.253	7.733	17.571	8.428	2.584	3.932	456	159.677
AMIBIASIS (A06.-)	3.350	6.018	1.608	1.381	860	794	1.132	1.095	2.425	1.206	323	399	61	20.652
FIEBRE TIFOIDEA (A01.0)	0	0	0	0	0	0	0	0	0	0	0	0	0	0
ETA N° DE BROTES														1
CASOS ASOC. A BROTES DE ETA	0	1	0	0	2	0	6	0	9	1	0	1	0	20
HEPATITIS AGUDA TIPO "A" (B15.-)	6	43	45	42	19	22	38	28	51	8	2	8	0	312
TUBERCULOSIS (A15-A19)	12	26	6	4	6	14	34	37	123	68	29	50	7	416
INFLUENZA (J10-J11)	1	2	2	1	0	1	5	2	6	7	1	1	1	30
SIFILIS CONGENITA	0	0	0	0	0	0	0	0	1	0	0	0	0	1
INFECCION ASINTOMAT. VIH (Z21.-)	0	0	0	1	0	0	0	23	97	20	6	1	1	149
ENFERMEDAD VIH/SIDA (B20-B24)	4	3	0	2	1	2	12	36	152	31	6	3	0	252
TOSFERINA (A37.-) SINDROME COQUELUCHOIDE	2	3	0	0	0	0	0	0	0	0	0	0	0	5
PAROTIDITIS (B26.-)	21	154	83	106	55	48	35	39	77	31	6	0	0	655
TETANOS NEONATAL (A33.-)	2													2
TETANOS OBSTETRICO (A34.-)	0	0	0	0	0	0	0	0	0	0	0	0	0	0
TETANOS (OTROS) (A35.-)	0	1	0	1	0	1	0	0	1	0	0	0	0	4
DIFTERIA (A36.-)	0	0	0	0	0	0	0	0	0	0	0	0	0	0
SARAMPION SOSPECHA. (B05.-)	19	21	1	7	2	1	1	1	0	0	0	0	0	53
RUBEOLA SOSPECHA. (B06.-)	73	69	10	16	5	3	5	4	11	1	0	0	0	197
FIEBRE DENGUE (A90.-)	376	1.206	805	1.433	982	1.378	1.844	1.098	1.812	654	143	216	26	11.973
DENGUE HEMORRAGICO (A91.-)	27	43	20	61	31	38	53	39	65	15	6	10	0	408
ENCEF. EQUINA VZLANA (A92.2)	0	0	0	0	0	0	0	0	0	0	0	0	0	0
FIEBRE AMARILLA (A95.-)	0	0	0	0	0	0	0	0	0	0	0	0	0	0
LEISHMANIASIS (B55.-)	0	1	0	2	0	2	1	0	10	2	2	3	0	23
ENFERMEDAD DE CHAGAS (B57)	0	0	0	0	0	0	0	0	0	0	0	0	0	0
RABIA HUMANA (A82.-)	0	0	0	0	0	0	0	0	0	0	0	0	0	0
FIEBRE HEMOR. VZLANA (A96.8)	0	0	0	0	0	0	0	0	0	0	0	0	0	0
LEPTOSPIROSIS (A27.-)	0	0	0	0	0	0	0	0	0	0	0	0	0	0
MENINGITIS VIRAL (A87)	4	2	0	3	3	1	1	0	2	1	0	0	0	17
MENINGITIS BACTERIANA (G00)	26	12	5	1	3	0	7	3	8	4	0	1	0	70
MENING. MENINGOCOCICA (A39.0)	1	0	0	0	0	0	0	0	1	0	0	0	0	2
ENFERMEDAD MENINGOCOCICA (A39.9)	0	0	0	0	0	0	0	0	0	0	0	0	0	0
VARICELA (B01.-)	498	1.399	582	685	379	526	666	578	975	236	30	36	6	6.596
HEPATITIS AGUDA TIPO "B" (B16.-)	1	4	4	7	0	6	4	2	13	7	0	0	0	48
HEPATITIS AG. TIPO "C" (B17.1,B18.2)	0	1	1	0	1	1	2	2	3	1	0	1	0	13
HEPAT. OTRAS AGUD. (B17.-)	7	57	41	32	20	19	28	15	37	13	2	2	0	273
HEPATITIS NO ESPECIF. (B19.-)	36	273	192	251	103	137	173	163	314	87	17	23	6	1.775
PARALISIS FLACIDA < 15a. (G82.0)	0	2	2	1	0	0								5
NEUMONIA (J12-J18)	4.915	7.493	1.298	1.045	555	566	666	786	2.065	1.245	518	1.232	100	22.484
INTOX. POR PLAGUICIDAS (T60.-)	1	26	5	13	1	12	34	37	63	24	4	11	9	240
MORD. SOSP. DE RABIA (A82)	148	1.758	948	1.450	823	836	889	662	1.615	970	253	394	46	10.792
FIEBRE (R50)	31.277	54.327	18.156	18.387	11.424	11.474	13.941	11.408	17.400	6.995	2.210	2.271	460	199.730
EFEC. ADVERSOS DE MEDICAMENTOS(Y40-Y57)	19	35	11	9	3	9	24	25	49	17	7	6	1	215
EFEC. ADVERSOS DE VACUNAS (Y58-Y59)	0	0	0	0	0	0	0	0	0	0	0	0	0	0
RINOFARINGITIS AGUDA (J00)	14.507	18.630	5.381	3.980	2.208	1.696	2.188	2.115	4.160	1.679	438	569	73	57.624
SINUSITIS AGUDA (J01)	153	240	117	85	79	81	157	178	411	177	31	32	10	1.751
FARINGITIS AGUDA (J02)	3.336	7.579	2.509	2.377	1.404	1.529	2.058	2.018	4.180	1.508	386	400	42	29.326
AMIGDALITIS AGUDA (J03)	7.528	26.984	8.460	7.987	4.439	4.414	5.695	5.451	10.162	3.247	682	601	132	85.782
LARINGITIS Y TRAQUEITIS AGUDA (J04)	250	843	293	262	99	94	91	115	187	98	20	19	4	2.375
LARINGITIS OBSTRUCTIVA AGUDA Y EPIGLOTITIS (J05)	63	113	30	28	19	7	8	29	16	10	3	2	0	328
IRA VIAS RESP. SUP. Y SITIOS MULTIPLES NO ESPECIF.(J06)	4.689	8.975	2.712	2.313	1.241	1.155	1.592	1.948	4.891	2.483	763	1.170	112	34.044
BRONQUITIS AGUDA (J20)	7.987	15.544	4.256	3.574	2.136	1.996	2.750	3.300	8.297	4.217	1.149	1.649	157	57.012
BRONQUIOLITIS AGUDA MENOR DE 2 AÑOS (J21)	0	3.667	0	0	0	0	0	0	0	0	0	0	0	3.667
IRA NO ESPECIF. VIAS RESP. INFERIORES (J22)	2.744	5.602	1.505	1.200	700	729	1.023	1.132	2.995	1.487	453	819	66	20.455
INFECCION RESPIRATORIA AGUDA GRAVE (J22)	698	1.246	305	316	185	165	211	238	514	236	72	131	17	4.334
PESTE (A20)	0	0	0	0	0	0	0	0	0	0	0	0	0	0
SINDROME RESPIRATORIO AGUDO SEVERO SARS (U04.9)	0	0	0	0	0	0	0	0	0	0	0	0	0	0
VIRUELA (B03)	0	0	0	0	0	0	0	0	0	0	0	0	0	0
RUMOR DE EPIZOOTIAS	0	0	0	0	0	0	0	0	0	0	0	0	0	0
CHAGAS AGUDO (B57.1)	0	0	0	0	0	0	0	0	0	0	0	0	0	0
HANTAVIROSIS (SCPH) (B33.4)	0	0	0	0	0	0	0	0	0	0	0	0	0	0
SINDROME DE RUBEOLA CONGENITA (P35.9)	0	0	0	0	0	0	0	0	0	0	0	0	0	0
MALARIA VIVAX (B51)	2	13	11	18	13	17	37	25	54	31	5	3	0	229
MALARIA FALCIPARUM (B50)	0	0	0	0	0	0	0	0	0	0	0	0	0	0
MALARIA MALARIAE (B52)	0	0	0	0	0	0	0	0	0	0	0	0	0	0
MALARIA MIXTA (B50,B51,B52)	0	0	0	0	0	0	0	0	0	0	0	0	0	0
FIEBRE DEL OESTE DEL NILO (A92.3)	0	0	0	0	0	0	0	0	0	0	0	0	0	0
TOTAL DE PACIENTES ATENDIDOS	46.227	115.040	46.619	53.687	32.246	33.704	42.243	37.697	75.010	46.116	18.226	23.061	1.733	571.609
TOTAL DE PACIENTES HOSPITALIZADOS POR TODAS CAUSAS	3.362	3.973	1.483	1.473	1.211	1.423	2.455	2.986	6.523	4.446	2.196	3.453	98	35.082

Fuente: EPI-12. Dirección de Vigilancia Epidemiológica